FOLHA DO MOTORISTA

25 anos

JORNAL DO TAXISTA

O Nosso Jornal

Jornalista Responsável
Salomão Pereira da Silva

Edição Rio
Distribuição gratuita

Redação: Rio de Janeiro - Rua Santana, 73 S/loja 206 - CEP 20230-260 - Tel.: (021) 2252-6071 Tel/Fax: 2242-8550 e-mail:folhadomotorista@uol.com.br

ANO XXV • N º 724 • Circulação: de 29/09 a 20 de outubro de 2014 • Tiragem: 45 mil exemplares www.jornaldotaxista.com.br / www.folhadomotorista.com.br

PREFEITO DO RIO EDUARDO PAES RECEBE TAXISTAS E OUVE QUEIXAS DA CATEGORIA

Foto: Cláudio Rangel

Demora nas transferências, combate aos aplicativos de carona e pontos foram os temas principais da reunião. Prefeito determinou que viúvas de taxistas terão prioridade nas transferências. **Pág. 02**

Combate aos aplicativos ilegais cresce em todo o Brasil

Projeto de Lei em tramitação na ALERJ proíbe o transporte de passageiros em carros particulares através de aplicativos. Já a Câmara de Guarulhos, município da Grande São Paulo, analisa um projeto que visa proibir o uso de aplicativos de táxis que não sejam credenciados pela prefeitura, sob pena de multa, recolhimento da autorização e suspensão da operação do titular. **Pág. 03**

Instale câmera de segurança em seu táxi e trabalhe tranquilo

O sistema de segurança para táxis através de câmeras registra a imagem de todos os passageiros e as armazena em uma central. Caso um passageiro mal intencionado entre no táxi, ao saber que está sendo filmado desistirá de cometer o crime. **Pág. 04**

Onde adquirir o seu táxi 0 km

Ao adquirir o seu táxi 0 km, consulte os anunciantes da Folha do Motorista. Eles valorizam cada centavo que você fatura e contam com profissionais preparados para o atendimento. **Pág. 03**

Quer vender ou comprar? Anuncie na Folha do Motorista!

Uma linha na Folha do Motorista dá mais resultado do que páginas em outros jornais. Fale conosco:
folhadomotorista@uol.com.br
(21) 2252-6071/ 2242-8550

Prefeito do Rio Eduardo Paes recebe taxistas e ouve queixas da categoria

Demora nas transferências, combate aos aplicativos de carona e pontos foram os temas principais

Fotos: Cláudio Rangel

O prefeito do Rio de Janeiro, Eduardo Paes, recebeu taxistas no auditório da sede municipal na manhã de 17 de setembro de 2014 e determinou agilização para as soluções das reivindicações da categoria. Os taxistas pediram maior rapidez no processo das transferências de autorizações, maior fiscalização nos pontos de táxi legalizados, ação contra os aplicativos de carona e a redução do Imposto Sobre Serviços – ISS – cobrado a cooperativas.

Também participaram da reunião o presidente da Câmara Municipal do Rio de Janeiro, vereador Jorge Felippe, e o coordenador de Concessões Hélio Borges de Faria.

O taxista Marcos Bezerra, presidente da Novo Rio Coop, expôs resumidamente algumas questões que afligem os colegas. A primeira delas foi a demora para a realização das transferências de táxi. A Prefeitura leva até cinco meses para concluir a mudança de titularidade das autorizações. As dificuldades do ponto de táxi na Rodoviária Novo Rio foram destaque, bem como os problemas de outros pontos. Bezerra também falou do Imposto Sobre Serviços, cobrado das cooperativas de táxi. A alíquota de 2% ainda está elevada para as cooperativas.

O taxista da Daniel Tavares, da associação de taxistas AAMOTAB, alertou para a ação dos aplicativos de carona. "O Uber chegou ao mercado um dia antes da Copa e diminuiu o faturamento do taxista em 40%. Na França o preço das autonomias caiu, em três meses, mais de 25%. Nada foi feito até agora para combater os aplicativos de carona remunerada".

Os taxistas revelaram que já existem pontos de Uber nos principais pontos da cidade. A estrutura do serviço de carona chega a disponibilizar aos motoristas seguro para terceiros no valor de um milhão de dólares, segundo Daniel. "O pirata de hotel será legalizado pelo serviço de aplicativo", disse Daniel.

O prefeito Eduardo Paes ouviu as reivindicações. Fez um histórico dos problemas provocados pela justiça com a liminar que proibia as transferências de táxi. "Entendo que vocês já sofreram demais esperando esta porcaria de liminar cair. Conseguimos uma solução jurídico-política importante. Tenho certeza que (o secretário Alexandre) Sansão tem condições de construir soluções para tornar este processo mais sério, mais objetivo e mais rápido", disse.

Paes sugeriu a criação de um grupo de trabalho para resolver as questões dos pontos de táxi. "Cada caso é um caso. Talvez o mais emblemático seja o da Rodoviária, por motivos óbvios. Estamos vivendo ali um momento de evolução".

Em relação aos aplicativos de carona, o prefeito considera o serviço como ilegal. Prometeu entrar no circuito e interceder junto à Delegacia de Crimes de Informática. Paes revelou que a DCI já está investigando.

Já em relação à redução do ISS das cooperativas, Eduardo Paes lembrou que a tarifa foi reduzida de 5% para 2%, e que não é possível uma maior redução.

Ao se retirar da reunião, o prefeito determinou a desburocratização urgente e emergencial das transferências de autorizações "Fizemos critérios transparentes e concretos. Tem uma lista de quem sai e de quem entra". A prioridade será para as viúvas.

Ao final da reunião, o presidente da Câmara, o vereador Jorge Felippe sugeriu a criação de uma comissão de taxistas para junto ao secretário de transportes buscarem soluções. "Se depender de lei, estou aqui para isso. Mas tem questões que ultrapassam o meu poder. Faço questão de participar", disse.

Prefeito do Rio determina prioridade para as transferências de táxi para viúvas

Grande número de processos na SMTR causa atrasos nos serviços

Uma verdadeira maratona. É o que tem passado as viúvas de taxistas do Rio de Janeiro para obter o direito de utilizar as autorizações de táxi de seus finados maridos. Algumas delas estiveram presentes na reunião entre os taxistas e o prefeito Eduardo Paes, que determinou agilização dos processos de transferência.

O direito de viúvas em relação às autorizações de táxi é garantido por meio de leis federais, estaduais e decretos municipais. Apesar de tudo, dezenas delas lutam para receber o benefício. A Prefeitura explica que, por conta do excesso de processos de transferência, muitos processos estão acumulados.

O prefeito Eduardo Paes solicitou prioridade aos processos da Secretaria Municipal de Transportes relacionados às viúvas. No dia 17 de setembro de 2014, Paes deu um prazo de quinze dias para a conclusão dos trabalhos. O secretário Alexandre Sansão recebeu a determinação do Prefeito e planeja acelerar a conclusão da pilha de processos na secretaria. Para isso, vai remanejar funcionários de outras áreas.

"Isso resolvido a gente volta ao normal. Não temos mais funcionários. Teremos que colocar alguma coisa de lado e fazer essa força-tarefa", disse.

HQ DIREÇÃO HIDRAULICA
LABORATÓRIO PARA TESTE E DIAGNÓSTICO DO SISTEMA HIDRÁULICO DO SEU CARRO.
Caixa de Direção Táxi Santana/Gol R$ 200,00
Meriva R$ 350,00 (caixa TRW)
Outros e importados sob consulta
VALIDO ATÉ 31/10/2014
3X NO CARTÃO SEM JUROS
CHEQUE PRÉ 6X SEM JUROS
ACEITAMOS
Téc. Responsável: Batista (25 anos de experiência)
Rua Quito, 434 - Penha - Rio de Janeiro
TEL. 3884-9810 / ID. 23*17607

Combate aos aplicativos ilegais cresce em todo o Brasil

Parlamentares buscam soluções jurídicas contra a novidade

Por todo o País surgem projetos para acabar com os aplicativos ilegais de transporte de passageiros. Em Guarulhos, município de São Paulo, a câmara analisa um projeto de lei (PL 3762/2014) que visa proibir o uso de aplicativos de táxis que não sejam credenciados pela Prefeitura de Guarulhos sob pena de multa, recolhimento do alvará de autorização e suspensão da operação do titular.

O projeto é de autoria do vereador Edmilson Sarlo Americano (PHS), que também é taxista e presidente da cooperativa Guarucoop. Edmilson justificou a iniciativa alegando que o uso de forma desregrada e irresponsável de tais ferramentas pode desarmonizar as relações sociais.

"Exemplo disso é a forma ilegal de como taxistas de outros municípios têm lançado mão de dispositivos móveis a fim de angariar passageiros dentro dos limites do município de Guarulhos", diz o vereador.

A prefeitura de São Paulo também começou o combate aos aplicativos de táxi. Carros foram apreendidos e proprietários multados.

Por medo do ebola, taxistas perdem passageiros na fronteira norte do Brasil

Imigrantes utilizam os táxis para atravessar a fronteira, e brasileiros deixaram de usar os veículos por medo de contaminação

Taxistas das localidades de Brasileia, Epitaciolândia e Rio Branco, no Acre, afirmam que estão perdendo passageiros. O motivo é o medo de contaminação por ebola, doença que já matou mais de duas mil pessoas em diversos países da África. O dilema passa pelos africanos que entram no Brasil de táxi, levados por atravessadores.

Há cerca de quatro anos os haitianos, fugindo da miséria e do terremoto que arrasou o seu país, começaram a vir para o Brasil em busca de uma vida melhor. A rota seguida por esses imigrantes era, principalmente, pelo Equador (que não exige visto), sendo levados por atravessadores ilegais de pessoas para o Peru ou Bolívia. Depois, iam para o Acre em táxis, de madrugada. Esse mesmo caminho começou a ser feito agora pelos africanos.

Com isso, os brasileiros que vivem em cidades do Acre passaram a evitar o uso de táxis por medo de contágio com o vírus Ebola. A Polícia Federal afirma que, até o momento, não foi detectado nenhum caso da doença no país. Mas, por outro lado, agentes da própria polícia ameaçaram entrar em greve nesses locais por melhores condições de trabalho.

O Acre tem recebido uma onda migratória de países como Senegal e Nigéria, onde há casos registrados da febre hemorrágica, e também de Serra Leoa, uma das nações mais castigadas pela epidemia na África. Eles viajam por cerca de duas semanas até o Brasil, e esse é o problema: o vírus pode ficar incubado por até 21 dias.

Segundo policiais federais que não quiseram se identificar, não há na fronteira nenhum tipo de inspeção sanitária. Os agentes também não foram orientados sobre os procedimentos que devem ser seguidos em caso de suspeita de ebola, e até agora receberam apenas luvas descartáveis do Ministério da Saúde.

Já os taxistas da região dizem que trazer os imigrantes para o Brasil gera bastante lucro, mas estão evitando realizar esse tipo de trabalho por medo da doença, e também para não perder mais passageiros.

Fonte: O Globo

Compre seu carro 0 km em empresas que valorizam o taxista

Ao adquirir um veículo novo ou realizar um serviço em seu carro o taxista precisa ter a certeza de que será ouvido e atendido em caso de necessidade. Por isso, reforçamos a cada edição a importância de escolher os anunciantes da Folha do Motorista, que são empresas idôneas que valorizam o taxista.

Além de prestar toda a assistência no momento da venda e, principalmente, no pós vendas, as empresas anunciantes da Folha do Motorista valorizam a categoria, seja no atendimento diferenciado ou nas promoções exclusivas para taxistas.

O Brasil se destaca no cenário dos grandes eventos, e o táxi é o cartão de visitas da cidade, já que com ele o turista se deslocará, a passeio ou a negócios. É necessário que o taxista invista em seu instrumento de trabalho, para atrair cada vez mais passageiros e causar uma boa impressão para todos que visitarão o Rio de Janeiro.

Isenções são válidas apenas para compra de 0 km nas concessionárias

As isenções de impostos são um facilitador no momento da troca do veículo usado para aquisição de um novo carro. O percentual de desconto varia de acordo com o modelo escolhido, mas só é garantido quando a compra for realizada diretamente nas concessionárias.

O financiamento através do FAT (Fundo de Amparo ao Trabalhador) do Banco do Brasil está ativo, e oferece taxas de juros baixas para a aquisição de um veículo novo.

Foto: Cláudio Rangel

A isenção do IPI é válida até o dia 31 de dezembro de 2016, e do ICMS até 31 de dezembro de 2015. Os motoristas que estão ingressando na praça terão direito às isenções após 12 meses.

EDITORIAL EDITORIAL

Impactos da tecnologia

A novidade assusta e incomoda, principalmente quando ameaça posições, status ou organizações estruturadas com base em um antigo pensamento. Mas a novidade sempre consegue superar as resistências. O desafio que se impõe é a nossa sobrevivência apesar da influência desestruturadora do novo.

O setor do táxi passa por uma reestruturação profunda. O avanço tecnológico tem mudado rapidamente hábitos de passageiros e taxistas e estimulaado o Poder Público a adotar novos métodos de controle do serviço. A imagem do taxista como visto em antigas sérieis televisivas há muito está no passado. A consequência é, de um lado, grupos de taxistas tentando resistir às mudanças impostas pelo mercado. De outro lado, taxistas que buscam exatamente essas mudanças como forma de fugir de antigos problemas, nunca resolvidos, típicos de associações de humanos.

Mas é o consumidor quem tem o poder de decisão. Por mais que sejam criadas novas normas, produtos ou serviços. No caso dos aplicativos de táxi, cada vez mais passageiros aderem aos serviços oferecidos, atraídos pela facilidade. Quem sofre com isso é o diretor de cooperativa ou associação. Ele vê, a cada dia, seus associados saírem do grupo por conta dos benefícios tecnológicos. Resta saber se tais benefícios são realmente bons para a categoria.

Um caminho tomado por algumas dessas organizações é o da adaptação. Cada vez mais comum, cooperativas e associações criam seus próprios aplicativos. Bom para o taxista cooperativado, que vê seus custos serem reduzidos com a adoção de um sistema próprio. Bom, também, para o passageiro, que passa a ter mais controle e serviço veloz.

O cooperativismo, no setor de táxi, passa por reformulação profunda. E não é o único setor. A evolução das Comunicações tem causado mudanças em setores como Imprensa, bancos, educação... o setor de Transporte não poderia ficar de fora.

Diante do atual cenário, de nada adianta resistir ou combater o avanço tecnológico. É possível, sim, regularizar os aspectos negativos provocados por estas novidades. Um deles é a diferença de tratamento fiscal entre aplicativos e cooperativas de táxi. As associações amargam cobranças de impostos como ISS, em 2% do faturamento. Não temos notícias de que o mesmo imposto é cobrado às empresas criadoras de aplicativos. Isto cria uma diferença prejudicial à concorrência com as cooperativas que atuam de modo tradicional.

Outro fator diferencial é o controle quanto a qualidade do motorista. Cooperativas costumam adotar critérios para admissão desses profissionais, de acordo com a clientala. O memso não é observado em alguns aplicativos. Como saber se um taxista chamado por um aparelho de celular é legalizado? Aí está o perigo da segurança do passageiro.

Mais perigosos ainda são os aplicativos de carona. Na verdade, são sistemas que visam lucro. O passageiro paga alguma taxa. Muitas vezes sem ao menos saber quem é o motorista, qual a sua procedência e histórico.

É certo que temos que nos render ao avanço tecnológico, inevitável. Mas nossa adaptação deve nos proteger da nova tecnologia. É nossa sobrevivência em jogo.

EXPEDIENTE
FOLHA DO MOTORISTA/RIO

Editora Unida Brasileira Empresa Jornalística Ltda.
Rio de Janeiro: Rua Santana, 73 - sobreloja, 206 - CEP 20230-260
Periodicidade - Rio de Janeiro a cada 20 dias - **Tiragem** - 45 mil exemplares
E-mail:folhadomotorista@uol.com.br
• Tel.: (21) 2252-6071 •Fax: 2242-8550
Jornalista Rio de Janeiro: Cláudio Rangel - MTB RJ 16.981
Fotografia Colaboração - Cláudio Rangel
Matriz: (***Folha do Motorista/SP***) - R. Dr. Bacelar, 17
CEP: 040-26000 - Vila Clementino - São Paulo/SP
Periodicidade - Quinzenal - **Tiragem** - 63 mil exemplares
• Tel. (011) 5575-2653 • • Fax: (011) 5579-4387
E-mail:folhadomotorista@terra.com.br / Site: www.folhadomotorista.com.br
Editor Responsável: Salomão P. da Silva - MTB 20.802
Colaboradora: Fabiana Cuba Rubio - MTB 43.378
Paginação Eletrônica: Alexandre da Conceição
Impressão: Taiga Gráfica Contato: (3693-8027)-(3658-1370)

Evite assaltos instalando câmera de segurança em seu táxi

Foto: Mario Sergio de Almeida

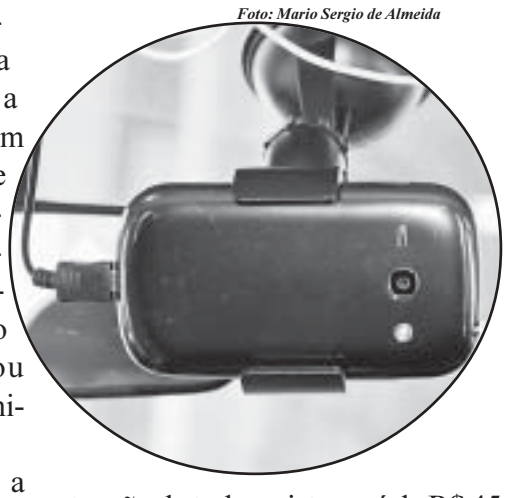

Pensando na segurança da categoria Salomão Pereira, editor da Folha do Motorista, desenvolveu a câmera de segurança para táxis em parceria com a empresa de tecnologia Cerruns. A câmera registra a imagem de todos os passageiros que entram no táxi e as armazena em uma central. Desta forma, o veículo pode ser roubado ou destruído, mas as imagens dos criminosos já estarão gravadas.

Os veículos equipados com a câmera possuem um selo informando sobre o monitoramento e o registro da imagem. Caso um passageiro mal intencionado entre no táxi, ao saber que está sendo filmado desistirá de cometer o crime.

Os taxistas podem utilizar a linha do seu próprio aparelho smartphone, adquirindo apenas outro aparelho, sem linha, para uso da câmera. O custo do armazenamento das imagens e manutenção de todo o sistema é de R$ 45 ao mês. A instalação do equipamento fica em R$ 250, e pode ser parcelada em três vezes sem juros.

Estamos cadastrando oficinas especializadas em taxímetros de todo o Brasil para a ampliação de nossos centros de instalação.

Entre em contato conosco.
11 5575-2653
salomaosilva@terra.com.br

JPA Táxi vence a Copa Intertáxi de Futebol Society de 2014

Equipe derrotou a Metro Táxi por 2 a 1 na final

Foto: Cláudio Rangel

Taxistas da JPA defendendo as cores do Equador foram os vencedores da Copa Intertáxi de Futebol Society de 2014. A equipe derrotou o time da cooperativa Metro Táxi, que jogou com a camisa da Grécia, por 2 a 1 no dia 13 de setembro em jogo realizado no campo do Clube Pau Ferro, em Jacarepaguá.

O goleador da equipe campeã, o taxista Marcio Moreira Queiroz, disse que os colegas queriam conquistar o torneio há muito tempo:

"Finalmente conseguimos, graças aos meus colegas. Quebramos a escrita. De vez em quando, dá zebra", disse.

RESULTADOS DA SEMIFINAL E DA FINAL DA 2ª COPA DO MUNDO INTERTÁXI:

SEMIFINAL:
PORTUGAL / RIO CARIOCA 1 X 2 EQUADOR / J.P.A.
HOLANDA / SERVIMAR 1 X 4 GRÉCIA / METRO TAXI
F I N A L:
GRÉCIA / METRO TAXI 1 X 2 EQUADOR / J.P.A.
CAMPEÃO:
EQUADOR / J.P.A.
VICE CAMPEÃO:
GRÉCIA / METRO TAXI
ARTILHEIRO:
CLAUDIO COELHO - ARGENTINA / AEROSDUMONT - 17 Gols.

Aerosdumont vence pela oitava vez o torneio da festa do taxista regada a churrasco e samba

Evento tradicional reúne taxistas e familiares no estádio do São Cristóvão Futebol e Regatas

Foto: Cláudio Rangel

A tradicional festa anual do Dia do Taxista foi realizada em 6 de setembro de 2014, na sede do São Cristóvão Futebol e Regatas, com a participação de duas mil pessoas, entre taxistas e familiares. Nesta edição, as cooperativas de táxi contaram com o apoio do Sistema OCB/Sescoop-RJ como parte dos eventos do Dia C (Dia de Cooperar). Não faltou churrasco, samba e o torneio de futebol entre cooperativas, vencido pela Aeros Dumont, que comemorou a 8ª vitória ao derrotar a equipe estreante Amarelinho Barra por 4 a 0 na final.

O churrasco ficou por conta das cooperativas de táxi Aerosdumont, Novo Rio Coop, Servi Mar, Coopariocа, Aerocoop, Aerotáxi, Táxi Méier e Ourotáxi. O grupo de pagode Equilíbrio animou a festa durante o dia todo.

Manuel dos Prazeres Canelas, presidente da Aerosdumont, está radiante com a oitava conquista do torneio da Festa do Taxista. "Desde que assumi a presidência, só perdi uma vez", disse, se orgulhando de sua equipe de taxistas-atletas, muitos deles vindo das divisões profissionais do futebol carioca.

"Mas eles são taxistas. Uns jogam no Olaria, outros em times diferentes, mas todos são taxistas. Além do Gordo, que é o nosso centroavante. Nosso time é bom porque joga três vezes por semana e participa de outros torneios. E ainda dizem que estamos 'armando'. Ganhamos nos pênaltis. Tenho jogadores que foram profissionais, como Maurão e o Rogério. O Eric Foca joga no Nova Iguaçu e complementa o salário no táxi. O Daniel é do Olaria. O quarto goleiro é do Botafogo, o Cássio, que é cooperado nosso. Vamos fazer o que? Reclamar do Pelé no tempo do Santos, do Garrinha no tempo do Botafogo? Meu artilheiro é o Gordo, com 110 quilos. A reclamação é choro de perdedor", disse o diretor Antonio.

Manuel destaca que a realização do evento deste ano contou com o apoio do Sistema OCB-RJ. "Uniu-se o útil ao agradável e fizemos a festa no dia do cooperativismo", disse.

Ponto no Aeroporto

A direção da Aerosdumont destaca que houve melhoras no ponto de táxi do aeroporto. Mudanças foram promovidas pela SMTR e pela Infraero. Principalmente no combate aos 'bandalhas' que enganam passageiros.

O principal problema dos taxistas do ponto é o trânsito difícil. Apesar de 530 viaturas integrarem o serviço no Santos Dumont, os táxis gastam muito tempo para retornar:

"Pedimos ao secretário de transportes Alexandre Sansão que deixe livre a Avenida Rio Branco para que possamos retornar até a Praça Mauá. O taxista está sendo multado ao deixar passageiro na região. Isso vai desafogar o trânsito na Rua Primeiro de Março. Muitos não querem fazer corridas ali porque não tem como andar".

O presidente da Aerosdumont explica que o táxi leva uma hora para se deslocar por três quilômetros, do aeroporto até a Praça Mauá. "Os passageiros ficam agoniados. Muitos saltam no meio do trajeto e seguem a pé. Ficam 40 minutos parados no trânsito. E isso a qualquer hora".

Tarifa baixa e defasada, combustível caro, entre outros problemas dos taxistas são minimizados com as confraternizações. "No ano que vem faremos uma festa melhor", disse Antonio. Mas desde já, Manuel revela que não será mais o presidente da cooperativa. "Vou passar para outro. Para realizar a festa, fico dois dias trabalhando direto. Toda comida é feita lá em casa. É hora de descansar", concluiu.

CASA DO TAXISTA PNEUS

AV. BRASIL,1.727 - SÃO CRISTÓVÃO www.casadotaxistapneus.com

PIRELLI

Taxista venha para sua casa

- Alinhamento
- Balanceamento
- Suspensão em Geral
- Desempeno de Rodas
- Amortecedor
- Molas
- Freios
- Silenciosos

Compre Tudo em 3x ou 6x Iguais

cielo MasterCard VISA

ADNA 55*1476 | ELIAS 961*18965 | ANDRÉIA 55*7398 | OSWALDO 55*10800

PROMOÇÃO TAXISTA

Pneu 185/70 R14 P6000 - R$ 41,50
Pneu 185/70 R14 P1 - R$ 41,50
Pneu 195/60 R15 P6000 - R$ 45,00
Pneu 195/65 R15 P6000 - R$ 49,80
Pneu 205/55 R16 P6000 - R$ 53,60

Tudo em 6X SEM JUROS

MasterCard VISA

Rede Oficial de Revendedores PIRELLI

3860-4404

QUALIDADE FIP

6x SEM JUROS NO CARTÃO*

VISA MasterCard

*PROMOÇÃO POR TEMPO LIMITADO

NAS MELHORES LOJAS DO RIO DE JANEIRO - RJ

CENTRAL DE VENDAS (11) 2292-5388

FIP®

www.fip.com.br

NA ROMA SEU TÁXI É LEVADO A SÉRIO!!

Não perca tempo, só aqui você tem condições exclusivas para comprar seu veículo

GRAND SIENA TETRA FUEL 2015
Completo com itens de série

R$ 35.200,00

IDEA ADVENTURE 1.8 16V FLEX 4P 2015
Completo com itens de série

R$ 38.850,00

GRAND SIENA ESSENCE 1.6 16V FLEX 4P 2015
Completo com itens de série

R$ 32.000,00

NOVO LINEA ESSENCE 1.8 16V FLEX 4P 2015
Completo com itens de série

R$ 37.400,00

CONHEÇA A NOVA LOJA NO CENTRO
RUA FREI CANECA 125
CENTRO - Tel: 2566-2300

LÍDER 12 ANOS

ROMA FIAT
TUDO PARA CONQUISTAR VOCÊ!

Respeite os limites de velocidade

FROTISTA | PPOS | PRODUTOR RURAL | TAXISTA | VENDA DIRETA

@romafiatfj | www.romafiat.com.br | @fiatromarj

MARACANÃ MEGASTORE
R. São Fco. Xavier, 697
2566-2569
2566-2513

CONSULTORES DE VENDAS
ANTUNES: 7850-2697 ID 87*163499
FERNANDO: 7888-1261 / ID113*40807 99772-6568 VIVO
MICHELE: 96446-2591/98801-6275 OI 96510-3285 / TIM / 99283-7077 CLARO 99562-8090 VIVO
VICTOR HUGO: 7730-7526 / ID98*53308

Traga este anúncio e ganhe o serviço de despachante para retirar as cartas de isenção.

Entre uma corrida e outra, nada como uma parada na Guandú Veículos para conhecer todas as vantagens que temos para você.

Financiamento podendo incluir tudo:
Veículo – GNV – Pintura - Revisões Bigurrilho - Taxímetro - Permuta

Voyage 1.6 a partir de 28mil

Space Fox 3 anos de garantia

Você é tão bem-vindo aqui quanto os passageiros no seu táxi.

TAXI CENTER

Táxi Center Guandú.
Atendimento personalizado, mais comodidade, rapidez, vantagens e condições especialmente preparadas para você, amigo taxista. São benefícios em pós - vendas, descontos em peças, além de um box de serviços rápidos, com mecânico dedicado exclusivamente para atender com prioridade e sem necessidade de agendamento. Venha conhecer.,

é na GUANDU
A casa do taxista. Temos o melhor para você

FATURAMENTO DIRETO DE FÁBRICA
O MELHOR NEGÓCIO
NA COMPRA - PÓS VENDA - REVENDA

Av. Santa Cruz, 1765 - Realengo – RJ
(Ao lado da Faculdade Castelo Branco)

Tel: (21) 2122-9727

Fábio – 7893-0102
David – 7854-3030

PROVIDENCIAMOS CARTAS DE ISENÇÃO IPI / ICMS

PEDESTRE, USE SUA FAIXA.

MOVIDOS PELA PAIXÃO. FIAT

TEMOS O VEÍCULO IDEAL PARA SEU NEGÓCIO.

10 Avanti Rio ANOS

FAT TAXISTA BANCO DO BRASIL COM TAXAS A PARTIR DE 0,79% A.M.

VEÍCULO	PLANO	R$
GRAND SIENA ESSENCE 1.6 2015	ENTRADA + 24X R$ 658,	31.900,
DOBLÒ ADV 1.8 2015	ENTRADA + 24X R$ 995,	49.490,
NOVO LINEA ESSENCE 1.8 2015	ENTRADA + 24X R$ 763,	37.390,
IDEA ADV 1.8 2015	ENTRADA + 24X R$ 789,	38.790,

TAXA DE 0,99% PELO BANCO FIAT COM 60% DE ENTRADA. PLANOS E FINANCIAMENTO VÁLIDOS ATÉ 30/09/2014.

CARTAS DE ISENÇÃO DE IPI/ICMS SEM CUSTO PARA TAXISTAS.

VENDA DIRETA
21 2156.5891
vendadireta@avantirio.com.br

CONSULTORES DE VENDAS
Durval: 97418-6267 NEXTEL
Júlio César: 7767-7102 NEXTEL
Verônica: 96444-3955 NEXTEL
Luiz Fernando: 96465-8006 NEXTEL
Fabiana: 96457-4575 NEXTEL
Michele: 98231-5420 TIM

IDEA ATTRACTIVE

LINEA ESSENCE

GRAND SIENA ESSENCE

DOBLÒ ADVENTURE

CRÉDITO SUJEITO A APROVAÇÃO. EM POSSÍVEL ERRO DE DIGITAÇÃO, RESERVAMO-NOS O DIREITO DE CORREÇÃO. IMAGENS MERAMENTE ILUSTRATIVAS. AVANTIRIO.COM.BR

GANHE TEMPO E DINHEIRO
FAÇA A MANUTENÇÃO DO SEU TÁXI NA AVANTI RIO
• DESCONTOS E CONDIÇÕES IMPERDÍVEIS • REVISÃO EM ATÉ 1H

FIAT Avanti Rio VEÍCULOS - PEÇAS - SERVIÇOS

AV. BRIGADEIRO LIMA E SILVA, 711 - 25 DE AGOSTO - DUQUE DE CAXIAS 21 2156.5858

TOYOTA A MAIOR MONTADORA DO PLANETA.

AS CONDIÇÕES VÃO CONQUISTAR VOCÊ.
O CARRO VAI CONQUISTAR SEUS CLIENTES.

A Kurumá é referência nos programas de excelência da Toyota.

Na lista Exame entre as 1.000 maiores empresas do Brasil.
KURUMÁ

ETIOS
A PARTIR DE:
R$ 30.215,35
COM ISENÇÃO DE IPI E ICMS.

COROLLA
A PARTIR DE:
R$ 54.058,61
COM ISENÇÃO DE IPI E ICMS.

MENOR CUSTO REPARABILIZAÇÃO $$$

Venha conhecer nosso setor de **vendas diretas.**

- Equipe especializada.
- Descontos em peças e serviços.
- Prioridade na oficina para manutenção do carro.
- Despachante grátis do SMTR até a permuta.

TEST ETIOS
DIRIGIR UM TOYOTA É INCRÍVEL. FAÇA UM TEST DRIVE.

GRUPO ÁGUIA BRANCA

BANCO TOYOTA

3736-4040
www.kurumaveiculos.com.br

KURUMÁ BARRA
Venha sentir a diferença.
AV. DAS AMÉRICAS, 2.251 - BARRA DA TIJUCA
EM FRENTE AO HIPERMERCADO EXTRA

FAÇA REVISÕES EM SEU VEÍCULO REGULARMENTE. TODOS JUNTOS FAZEM UM TRÂNSITO MELHOR.

Fotos meramente ilustrativas. Condições de Preço para Taxista com isenção de IPI e ICMS – COROLLA GLI MT R$ 54.058,61 – ETIOS SEDÃ X AC R$ 30.215,35, em qualquer cor, disponível para ambos os modelos, exceto branco pérola, que deverá se acrescido R$ 900,00 para o Corolla e R$ 500,00 para o Etios Sedã. Veículos faturados diretamente da fábrica para o cliente, sendo necessária a entrega de documentação pessoal e cartas de isenção dentro da validade, contemplando prazo de entrega da montadora. Preços e prazos de entrega de acordo com política de fabricante em vigor. A gratuidade nos serviços de despachante será realizada por uma empresa terceirizada, sendo cobrado do cliente o custo do DARJ Rio R$ 143,64. Peças e serviços de até 10%, seguindo a tabela de preço vigente no momento da realização dos serviços. Em caso de desistência da compra ou não aprovação de crédito, será cobrado um custo de R$ 1.000,00 referente aos serviços prestado de pelo despachante. Reservamo-nos o direito de corrigir possíveis erros ortográficos.

ACESSE: /ToyotaKuruma

TOYOTA
Pensando mais longe

NOVO COROLLA O MAIS NOVO SUCESSO DA PRAÇA. ETIOS

DESPACHANTE GRÁTIS:
"DO SMTR ATÉ A PERMUTA"
- ATENDIMENTO ESPECIALIZADO
- TEST DRIVE EM SUA COOPERATIVA
- PRIORIDADE NA OFICINA
- DESCONTO EM PEÇAS E MÃO DE OBRA

Parceria FAT Banco do Brasil

Fabricados no Brasil

Novo Corolla 2015
A PARTIR DE
R$54.058,61

Etios SD X 2014/2014
1.5 Flex - Completo
A PARTIR DE
R$29.869,72

PEÇAS E PLANO DE MANUTENÇÃO MAIS BARATOS DO MERCADO.

Quem mais vende Toyota para Táxi no Rio.

KAIZEN MEGASTORE

FÁCIL DE CHEGAR. FÁCIL DE COMPRAR.
SAÍDA 4 DA LINHA AMARELA

3219-7070
Av. Dom Hélder Câmara, 6523 - Pilares
www.toyotakaizen.com.br

RESPEITE OS LIMITES DE VELOCIDADE.

JLG

Preços com isenções de IPI e ICMS – Corolla GLI MT R$54.058,61 . Etios Sedan X AC R$29.869,72 em qualquer cor disponível para os modelos, exceto branco pérola, no caso do Corolla, deverá ser acrescido R$900,00. A Kaizen proporcionará a cortesia dos serviços de despachante credenciado para obtenção de isenção do IPI/ICMS + SMTR e permuta, sem responsabilidade pelo deferimento ou não dos mesmos, ou concederá o bônus de R$500,00 em acessórios, não cumulativamente, exclusivamente para clientes que adquiriem os carros na Kaizen. Prazo de entrega para todos os veículos anunciados conforme disponibilidade da montadora. Preços podendo oscilar de acordo com a política comercial do fabricante. Caso haja desistência por parte do cliente, por qualquer motivo, deverá o mesmo arcar com o valor de R$ 900,00 referente ao serviço de despachante. Preços sujeitos à variação de acordo com a tabela do fabricante. Veículos Toyota estão em conformidade com o PROCONVE - Programa de Controle da Poluição do Ar por Veículos Automotores. Reservamo-nos o direito de corrigir possíveis erros de digitação. Promoções válidas para pedidos inseridos no sistema da fábrica até 15/11/2014.

FIAT VENDA DIRETA

LUGAR DE TAXISTA É NA MILOCAR.

Grand Siena
Idea ADVENTURE 1.8 FLEX
Doblò
Palio ADVENTURE
Linea

Validade 15/11/14

ACEITAMOS FINANCIAMENTO FAT BANCO DO BRASIL
PROVIDENCIAMOS SUAS CARTAS DE ISENÇÕES

JLG

FIAT Milocar
Você em primeiro lugar!
www.milocar.com.br

NOVA LOJA BANGU
RUA FONSECA, Nº240 - BANGU SHOPPING
(21) 2401-9026 | 2401-9257
ACESSO PELA RUA DA FEIRA.

CENTRO/LEOPOLDINA
AV. FRANCISCO BICALHO, 234
(21) 3878-9900
NA DESCIDA DO VIADUTO DO GASÔMETRO

CAMPINHO/MADUREIRA
EST. INTENDENTE MAGALHÃES, 336
(21) 3369-5151
PRÓXIMO A VILA VALQUEIRE

RESPEITE OS LIMITES DE VELOCIDADE.
SEGUNDA A SEXTA, ATÉ AS 19H.
SÁBADO, ATÉ AS 18H.
FERIADO, ATÉ AS 14H.

Honda é na Kioto ホンダはＫｉｏｔｏにあります。

DEPOIS QUE VOCÊ COMPRAR O SEU HONDA NA KIOTO,
VAI TER MUITA GENTE FAZENDO SINAL PRA VOCÊ.

JLG

CIVIC 2015 NÃO PERCA A CHANCE DE TER O MELHOR SEDÃ DO PAÍS
A partir de R$ 51.196,17 (1)

LANÇAMENTO: NOVO CITY 2015

FIT 2015
A partir de R$ 42.745,71 (2)

HONDA Kioto
A mais carioca da Honda

Tijuca
2323-9393
Rua Mariz e Barros, 906 (Esquina com Prof. Gabizo)

Campinho
2196-9393
Est. Intendente Magalhães, 290 Jacarepaguá

Nova Iguaçu
3216-9393
Rod. Presidente Dutra, 13.280 Posto 13

Visite nosso site - www.kioto-honda.com.br

(1) Preço válido para Civic LXS 2015 mecânico a partir de R$ 51.196,17 somente na cor sólida. (2) Preço válido para Fit LX 2015 mecânico a partir de R$ 42.745,71 somente na cor sólida. Promoção válida até 15/11/2014 ou alteração da tabela Honda para táxi (o que vier primeiro). Documentos como isenção de IPI e ICMS sem responsabilidade por parte da Honda Kioto. Os veículos Honda estão em conformidade com o PROCONVE (Programa de Controle da Poluição do Ar por Veículos Automotores). Pintura do táxi não inclusa. Reservamo-nos o direito de corrigir possíveis erros de digitação.

NO TRÂNSITO, SOMOS TODOS PEDESTRES.

Aniversário da oficina GÁS IMPERIAL tem sorteio de abastecimento de GNV

Foto: Cláudio Rangel

Conversões realizadas em outubro concorrem a R$ 2 mil em gás natural

Quem instalar um kit de gás natural na oficina Gás Imperial concorre a R$ 2 mil em GNV. É a promoção de outubro, mês de aniversário de uma das principais convertedoras do Rio de Janeiro. A gerente Silvia Lescault recebeu colaboradores em um coffee break para uma conversa sobre os usos do combustível.

Em 2013, o taxista Ricardo de Oliveira Lemos ganhou o prêmio e abasteceu o táxi de GNV. Este ano, novas promoções aguardam os consumidores de gás natural. Em parceria com a CEG, o cliente pode ganhar um bônus na conta de consumo residencial no valor de R$ 600. Para isso, basta instalar o kit de 5ª geração no veículo.

O uso do GNV continua alto no Rio de Janeiro. Além das promoções e incentivos para a instalação de kits modernos e econômicos, o consumidor conta com desconto no IPVA.

Point 191®
a loja do Alemão
www.point191veiculos.com.br

QUALIDADE
CREDIBILIDADE

grupo Alemão

Taxas especiais e melhor avaliação do Rio de Janeiro.

Financiamento com a menor TAXA DO MERCADO

Spin LT 1.8
Com isenção a partir R$
34.319,00

Voyage 1.6
Com isenção a partir R$
28.944,00

Duster
Com isenção a partir R$
35.163,00

Logan 1.6
Com isenção a partir R$
29.611,00

GNV Pintura Despachante

Financiamento com a menor taxa do mercado

Farol de Neblina Spin/Cobalt Instalado
R$ 490,00

TIRAMOS SUA CARTA de IPI/ICMS

Na COMPRA do VEÍCULO 0KM GRÁTIS:
Acento Pró-Coluna e Tapetes.

NÃO FAÇA NEGÓCIO ANTES DE NOS CONSULTAR!

Carlos Vasques: 9646-33927 / Renata: 7805-9930 / Anessa: 7822-7080 / Eduardo: 7812-4452 / Gerlane 7839-9375 / Andréa 7836-4453

RUA PADRE MANUEL DA NÓBREGA, 191 - (21) 3296-6850 / RUA PADRE MANUEL DA NÓBREGA, 1069 - (21) 3273-4333 / 3282-9200

Funcionamos Seg á Sex de 6:00 hs às 18:00 hs Sáb de 8:00 hs às 14:00 hs

Crédito sujeito a aprovação da financeira - Reservamo-nos o direito de corrigir possíveis erros de digitação - Fotos meramente ilustrativas - Preços sujeito a alterações sem aviso prévio de acordo com oscilação do mercado ou determinação da montadora.

Auto Taxímetros
www.autotaximetros.com.br

Taxímetros, Impressoras, Bigurrilhos, manutenção e consertos de taxímetros e velocímetros.

O TAXIMETRO MAIS VENDIDO NO RJ

TAXÍMETRO FUL-MAR

Com Aferição Nova
R$ 1.100,00
10X s/Juros

2 anos de garantia

GPS Opcional

O Único Sistema de Led Homologado

Ful-Mar Tango XP
esta preparado com um sistema de gestão de frota com despacho de corrida, pagamento via cartão de crédito e débito, pda, rastreador e wi-fi.

2594-1115 / 2289-1128
RUA PADRE MANOEL DA NOBREGA, 626 - PIEDADE

ESTAREMOS PARTICIPANDO da EXPOTAXI 2014

SEU CARRO QUEBROU

ERCOS REBOQUE

A solução rápida, com preço justo

EMPRESA ESPECIALIZADA EM REBOCAR 24HS COM RAPIDEZ E SEGURANÇA

Reboque a partir de R$ 100,00

Dentro do Município Rio de Janeiro

Sujeito a alteração sem aviso prévio

Disk-Ercos Reboque 24HS

(21) 7738-3899 / 7738-7616

ID. 112 * 58496

Motor parcial Original,direto da fábrica para você!

Temos o mais completo estoque de motores parciais GM

Energia Criativa

E quem não quer ter seu carro sempre como novo?

Os motores parciais são peças genuínas, produzidas pelas fábricas da General Motors, seguindo os mesmos padrões de qualidade mundialmente estabelecidos pela General Motors Corporation. Da produção das peças à montagem, os motores parciais passam por diversas etapas de controle de qualidade. Essas etapas de verificação ocorrem ao longo da fabricação para garantir o funcionamento correto do conjunto.

Vantagens:

Melhor relação CUSTO X BENEFÍCIO, comparando com o reparo oferecido no mercado.

Garantia de procedência. O número de série gravado no bloco do motor é descrito na nota fiscal.

Maior agilidade no reparo, ou seja, menor tempo de espera.

PEÇAS GENUÍNAS GM É NA

ACCIOLY

DISTRIBUIDOR AUTORIZADO DE PEÇAS E ACESSÓRIOS GENERAL MOTORS

O ESTOQUE **+completo** DE **PEÇAS GENUÍNAS GM**

Tradição de mais de 60 anos em peças Chevrolet!!!

(21) 3266-5000

Matriz (Centro- SP) - Tel: (11) 3352 8800
Filial 1 (Zona Leste-SP) - Tel: (11) 2020-6800
Filial 2 (ABC - SP) - Tel: (11) 4972-8800

www.acciolygm.com.br

Filial 3 (Londrina-PR) - Tel: (43) 3372-8800
Filial 4 (Maringa - PR) - Tel: (44) 3218-7800
Filial 5 (R.de Janeiro - RJ) - Tel: (21) 3266-5000

PARA DESCONTRAIR...

Dois amigos conversando:

Não sei se me caso com uma viúva rica, feia e que não amo ou com uma garota pobre, bonita e por quem estou apaixonado.

Faça o que seu coração mandar. Mas acho que deve se casar com aquela que você realmente ama.

É verdade! Vou ouvir o chamado do meu coração.

Seguirei o seu conselho.

Isso mesmo. Agora, você pode me dar o endereço da viúva?

CAÇA-PALAVRAS

www.coquetel.com.br © Revistas COQUETEL

Procure e marque, no diagrama de letras, as palavras em destaque no texto.

Reformando a casa

Há momentos em que se torna uma necessidade ver a **CASA** da **GENTE** com cara **NOVA**. Mas, dependendo do caso, uma redecoração não resolve. Se o problema se dá por **RAZÕES** funcionais e não estéticas, é preciso um gerenciamento maior da iniciativa a ser tomada e que se configura em uma **REFORMA**. As razões invariavelmente estão associadas a falhas nas instalações, na estrutura ou nas dimensões do **IMÓVEL**. Portanto, alguns procedimentos garantem a satisfação com a obra pretendida. Vejamos as medidas a serem tomadas, então. Uma delas é colocar na **PONTA** do **LÁPIS** todo o **CUSTO** empregado para esse empreendimento, desde a compra de materiais até a contratação de **PESSOAL** especializado. Também precisam ser estabelecidas etapas para otimizar o tempo em **PROL** das alterações na propriedade. Por fim, ao pôr o projeto em prática, deve-se deixar o **CÔMODO** a ser trabalhado **LIVRE** de **MOBÍLIAS**.

M	M	B	T	O	H	D	H	H	Y	T	N	C	T	T	G	E	N	T	E	M	R
R	A	Z	Ô	E	S	L	T	E	D	H	L	S	T	A	A	B	O	M	Y	R	T
N	C	M	N	T	Y	L	Y	L	P	N	I	A	A	I	N	R	O	C	E	H	N
I	N	L	O	M	E	S	G	N	O	O	V	B	H	S	D	S	D	O	N	M	L
I	M	T	T	E	I	I	O	C	N	L	R	N	N	T	A	F	G	M	T	M	B
M	Y	S	S	T	S	P	B	E	T	S	E	B	H	T	I	C	H	O	F	A	I
O	O	D	U	N	S	A	T	M	A	D	E	S	A	C	S	H	T	D	O	I	D
V	O	H	C	Y	D	L	D	N	O	C	T	I	M	P	E	S	S	O	A	L	E
E	R	O	E	A	I	L	S	S	M	I	E	H	I	E	D	I	D	E	N	F	A
L	M	A	I	N	E	E	F	P	L	A	M	O	B	I	L	I	A	S	L	C	R
D	I	O	A	R	T	E	I	M	R	R	E	F	T	Y	H	H	A	E	S	M	E
D	R	E	F	O	R	M	A	H	R	O	O	E	R	A	V	O	N	D	N	O	B
C	I	E	M	L	M	G	O	L	L	L	L	E	E	C	T	H	R	D	L	O	A

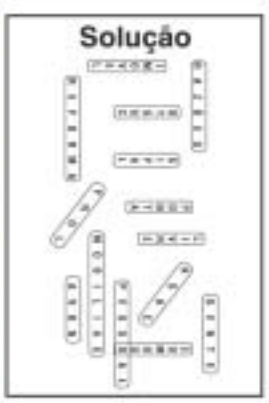

Bucatini oriental

Foto: Divulgação

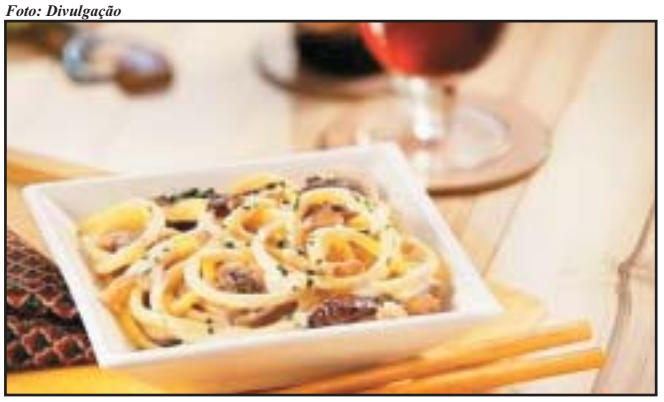

Oferecimento: Adria

Ingredientes

200 gramas de massa tipo Bucatini cozida
200 ml de molho Bechamel
120 gramas de cogumelos (shitaki, shimeji, champignon)
50 gramas de cebola picada
1/2 dente de alho picado
1 colher de sopa de azeite
15 gramas de salsa picada
Sal e pimenta à gosto

Modo de Preparo

Refogue a cebola e o alho no azeite até dourar. Adicione os cogumelos, refogue por mais dois minutos e, em seguida, adicione o molho Bechamel. Deixe no fogo até que fique bem quente. Finalize com sal e pimenta. Espalhe sobre a massa já no prato, e decore com salsinha picada.

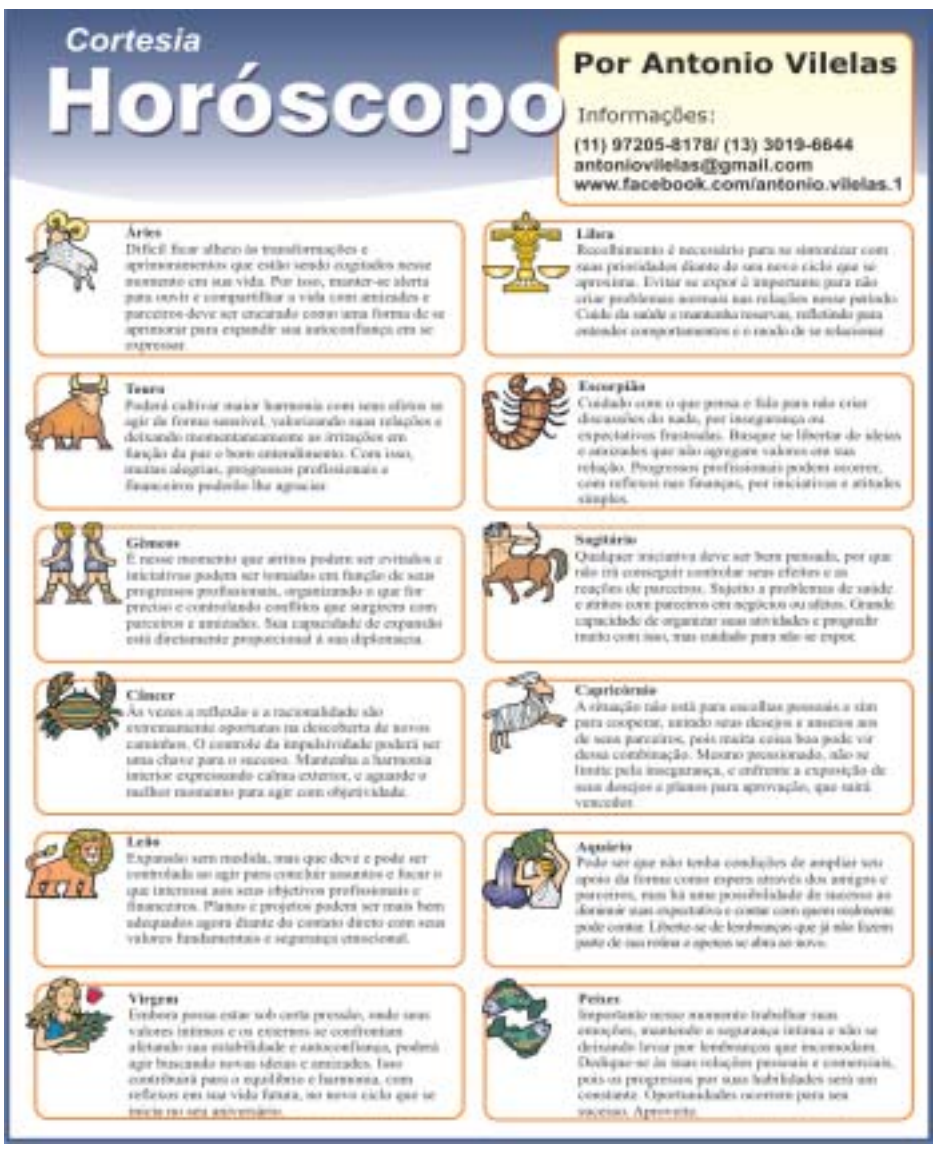

Comissão de Transportes da ALERJ analisa proibição de aplicativo de carona

Taxistas e passageiros estão sendo prejudicados pelo transporte irregular

Foto: Divulgação Alerj

Os defensores dos aplicativos de carona usam como argumento a impossibilidade de conter o avanço tecnológico diante das tentativas de contenção desse tipo de serviço. Mas o fato é que tanto taxistas quanto passageiros estão sendo prejudicados e expostos a crimes provocados pela utilização de veículos sem autorização pública para o transporte de passageiros. O combate ao uso de carros particulares por meio destes serviços de internet é alvo do projeto de lei estadual 3022/2014 de autoria do deputado Dionísio Lins, em tramitação na ALERJ.

O projeto proíbe em todo Estado o transporte de passageiros em carros particulares através de cadastros em aplicativos com destino a locais pré-estabelecidos. Também proíbe estabelecimentos comerciais contratarem ou oferecerem transporte remunerado por meio desses aplicativos.

Em sua justificativa, o deputado Dionísio Lins, vice-presidente da Comissão de Transportes, alega que temos que nos prevenir destes serviços, apesar do avanço tecnológico:

"Um deles faz o cadastro de pessoas físicas com seus carros particulares que oferecem a "carona solidária". Entretanto, muito se sabe que este serviço não é gratuito para o passageiro. Algumas cidades contam com mais de 300 motoristas cadastrados, porém o serviço cobra o preço de uma passagem ou até mesmo de um valor inferior que o da tabela dos taxistas. Porém, a propagação do táxi pirata e do transporte remunerado coletivo em carros particulares, toma uma propagação enorme, prejudicando nestes casos, diretamente os taxistas", disse o deputado Dionísio Lins. As penas previstas são as mesmas do Código de Defesa do Consumidor, bem como as multas.

Grupo Fim-de-carreira comemora sete anos de confraternizações

Taxistas realizam alegre festa com churrasco

Foto: Cláudio Rangel

O grupo de taxistas Fim-de-carreira realizou festa comemorativa de sétimo aniversário no sítio do Brazão, na Estrada Rio Pequeno, em Jacarepaguá, no dia 21 de setembro de 2014. Liderado pelo taxista Juarez Guimarães e composto por vários colegas de profissão, eles se reúnem mensalmente para confraternização familiar, com churrasco e futebol.

O evento contou com a participação do Alemão, da Point 191, que patrocinou a festa, além de dezenas de pessoas que, apesar da chuva, curtiram bastante o momento familiar.

Juarez aproveitou para iniciar a comemoração de seu aniversário, em 25 de setembro. "Foi lindo e emocionante o evento de sete anos do fim de carreira, sem nenhuma falha, pois tudo correu como o grupo pretendia. Agradeço de coração a todos que estiveram no local prestigiando o evento. Também destaco a presença marcante do Alemão, nosso amigo e patrocinador, Chiquinho Brazão que nos recebeu muito bem em seu sitio e para fechar a equipe do programa Taxiando e a Folha do Motorista", disse.

NA margem da Justiça

Em três semanas, oito taxistas foram assaltados em Santarém

Em apenas três semanas oito taxistas de Santarém, cidade localizada no Pará, procuraram a polícia para relatar assaltos. Segundo as vítimas, os criminosos eram extremamente agressivos, e um taxista chegou a ser esfaqueado pela quadrilha.

Na noite de 4 de setembro, porém, a polícia prendeu cinco suspeitos dos crimes, sendo três menores de idade. Os acusados foram reconhecidos pelas vítimas.

Com medo, vários taxistas da cidade deixaram de trabalhar durante a noite. O sindicato dos taxistas de Santarém acredita que, com a prisão da quadrilha, os taxistas voltem às ruas para atender a população no período noturno.

Homem é acusado de assaltar pelo menos seis taxistas

Policiais de Campinas, interior de São Paulo, prenderam em 16 de setembro um homem acusado de praticar pelo menos seis assaltos a taxistas na região. Ele é foragido do sistema semi-aberto e cumpria pena de 18 anos de prisão por roubo.

Segundo a polícia, o homem de 37 anos agia sempre da mesma forma: armado com faca pegava um táxi do centro de Campinas para a cidade vizinha, Hortolândia, e anunciava o assalto durante a viagem.

Três taxistas reconheceram o suspeito como o autor dos roubos, e mais três taxistas são aguardados na delegacia para fazer o reconhecimento. A polícia investiga se há mais vítimas.

CORRIDA IMPERDÍVEL

PASSE NA SIMCAUTO!

SIMCAUTO CHEVROLET INFORMA:
SÓ O MAIOR GRUPO CHEVROLET DO RIO TEM PREÇOS BAIXOS, "CONDIÇÕES VER PRA CRER" E ATENDIMENTO NOTA 10. APROVEITE!

PARCERIA FAT BANCO DO BRASIL / ATENDIMENTO ESPECIAL EM NOSSA OFICINA
ACESSÓRIOS COM PREÇOS ESPECIAIS / DESPACHANTE PARA DOCUMENTAÇÃO DE IPI E ICMS

FIND NEW ROADS

SIMCAUTO

HORÁRIO DE FUNCIONAMENTO:
SEG A SEX: 8h ÀS 19h | SÁB: 9h ÀS 19h.

CASCADURA
AV. DOM HÉLDER CÂMARA, 10.861 (PRÓX. À PÇA DE CASCADURA)
2583-9191
3037-0499

BARRA DA TIJUCA
ESTRADA DA BARRA DA TIJUCA, 495 (BARRINHA)
2173-1500
3628-9222

BOTAFOGO
RUA VOLUNTÁRIOS DA PÁTRIA, 54 (METRÔ: SAÍDA VOLUNTÁRIOS DA PÁTRIA)
2126-8555
2266-8555

DEL CASTILHO
ESTR. ADHEMAR BEBIANO, 177 (PRÓX. AO NOVA AMÉRICA)
2114-0202
3559-6202

www.simcauto.com.br www.simcautoseguros.com.br

REDUZA A VELOCIDADE, PRESERVE A VIDA.

Consulte condições em nossas concessionárias. Fotos meramente ilustrativas. Ofertas válidas até 30/10/14. Promoções sujeitas a alterações sem aviso prévio. Reservamo-nos o direito de corrigir possíveis erros de digitação. Mais informações consulte a Simcauto.

/ViamarRio | www.viamar.com.br

VIAMAR: A CHEVROLET DO TAXISTA

Amigo taxista, na Viamar você tem sempre descontos especiais, com ou sem isenção!
Despachante gratuito para as cartas de isenção de SMTR | IPI | ICMS

Parceria com o FAT do Banco do Brasil

Novo prazo para vencimento do ICMS - 180 dias

TAXISTA,
SEU TEMPO É DINHEIRO!
SERVIÇOS RÁPIDOS SEM AGENDAMENTO

PLANTÃO DE VENDAS
AOS SÁBADOS, DAS 9:00 ÀS 17:00

Spin e Cobalt com faturamento imediato

Aproveite para incluir GNV no financiamento e não perca a garantia do seu veículo.

TIJUCA
R. haddock Lobo, 40
2502 1020

COPACABANA
Av. Prado Junior, 335
2542 8822

NITERÓI OCEÂNICA
Est. Fco. da Cruz Nunes, 62
3568 3000

NITERÓI CENTRO
R. São Lourenço, 178
3568 2000

BAIXADA (SJM)
R. Maria S. Sendas, 305
3542 7000

Viamar
A SUA CHEVROLET

Fotos ilustrativas | Condições válidas até 15/09/14 ou enquanto durar o estoque, o que ocorrer primeiro. Crédito sujeito a análise e aprovação | Condições sujeitas a alterações sem prévio aviso conforme oscilação do mercado financeiro e/ou determinação da Montadora | Para retirada das isenções serão cobradas as despesas de declaração de isenção tributária (DARJ SMTR / DARJ ICMS a serem conferidos na concessionária). | KIT GNV GER 5 instalado na solução do gás com garantia fornecida pelo instalador . | Prazo para vencimento de ICMS de 180 dias. | Reservamo-nos o direito de corrigir erros gráficos ou de digitação desta peça.