FOLHA DO MOTORISTA

25 anos

JORNAL DO TAXISTA

O Nosso Jornal

Jornalista Responsável
Salomão Pereira da Silva

Edição Rio
Distribuição gratuita

Redação: Rio de Janeiro - Rua Santana, 73 S/loja 206 - CEP 20230-260 - Tel.: (021) 2252-6071 Tel/Fax: 2242-8550 e-mail:folhadomotorista@uol.com.br

ANO XXV • Nº 727 • Circulação: de 10 a 30 de novembro de 2014 • Tiragem: 45 mil exemplares www.jornaldotaxista.com.br / www.folhadomotorista.com.br

UBER EXPLORA passageiro e denigre a imagem dos taxistas do Rio de Janeiro

Foto: Cláudio Rangel

Por um lado, taxistas regulamentados no RJ são rigorosamente fiscalizados e punidos por qualquer arranhão na lataria ou por cobrar centavos a mais. Por outro lado, carros particulares cobram corridas a preços abusivos com o auxílio de aplicativos como o Uber. **Pág. 05**

Câmera de segurança para táxis é destaque no Jornal Hoje

Foto: Mario Sergio de Almeida

O Jornal Hoje, que vai ao ar pela Rede Globo de Televisão, deu destaque para a câmera de segurança para táxis idealizada por Salomão Pereira, em parceria com a empresa Cerruns. **Pág. 02**

Praticar 'pegas' nas ruas tem multa de R$ 1.915,40

Foto: Divulgação

Desde o dia 1º de novembro de 2014 praticar 'rachas' pode dar cadeia aos corredores amadores. A multa custa **R$ 1.915,40.** **Pág. 04**

Quer vender ou comprar? Anuncie na Folha do Motorista!

Uma linha na Folha do Motorista dá mais resultado do que páginas em outros jornais. Fale conosco:
folhadomotorista@uol.com.br
(21) 2252-6071/ 2242-8550

Assembleia derruba veto em favor dos taxistas

A Assembleia Legislativa do Rio (Alerj) derrubou o veto parcial do governador Luiz Fernando Pezão ao projeto de lei 2.905/14, do deputado Dionísio Lins (PP). **Pág. 14**

O seu táxi 0 km

Foto: Cláudio Rangel

Ao adquirir o seu táxi 0 km, consulte os anunciantes da Folha do Motorista. Eles valorizam cada centavo que você fatura e contam com profissionais preparados para o atendimento. **Pág. 20**

Câmera de segurança para táxis é destaque no Jornal Hoje

Sistema de segurança através de câmeras foi mostrado na Rede Globo no dia 05 de novembro

O Jornal Hoje, que vai ao ar pela Rede Globo de Televisão de segunda a sábado às 13h15, iniciou na semana do dia 03 de novembro uma série de reportagens sobre o uso de câmeras no combate à violência. Na quarta-feira, 05 de novembro, o destaque ficou com a câmera de segurança para táxis idealizada por Salomão Pereira, em parceria com a empresa Cerruns.

A repórter Patrícia Falcoski, como passageira dentro de um táxi, mostrou o funcionamento da câmera de segurança que fica localizada no pára-brisa do carro. A transmissão das imagens diretamente para uma central e o selo que avisa sobre a filmagem foram informados pela reportagem.

Os taxistas Antonio Carlos Paiva e Sérgio Braidotti, que já utilizam a câmera de segurança em seus veículos, foram entrevistados pela repórter. Antonio, que já foi assaltado mais de 20 vezes, se mostrou satisfeito com a câmera. "Eu não fui mais assaltado, não sofri mais ameaça de assalto e estou feliz", afirmou em depoimento.

Já Sérgio Braidotti, que instalou a câmera em seu táxi há um ano, disse que o objetivo maior não é que os ladrões sejam identificados, mas sim que eles não cometam o crime dentro do táxi ao saber que estão sendo filmados. "Eu não quero pegar ladrão. Quem pega ladrão é a polícia. Eu só quero evitar que eles me peguem".

A reportagem destacou que as câmeras de segurança também podem ser muito úteis em caso de acidentes. Roberto Kovalick, direto da Inglaterra, mostrou que empresas seguradoras estão dando descontos para os motoristas que instalarem câmeras dentro dos veículos. Isso porque, se um acidente acontecer, as imagens poderão ser usadas para comprovar, ou não, a culpa do condutor.

As câmeras instaladas em um ponto de táxi no Aeroporto de Congonhas também foram citadas na matéria. Além de evitar que assaltantes abordem os taxistas no local, essas câmeras já provaram que objetos não foram esquecidos dentro dos carros, como afirmavam alguns passageiros.

Direto de Nova Iorque o repórter Helter Duarte mostrou o sistema de monitoramento da polícia americana, que investe pesado em câmeras de segurança para combater os crimes comuns e também o terrorismo. Apenas no cruzamento da Times Square há 90 câmeras, e em toda a cidade mais de 6 mil vigiam tudo o que acontece. Segundo a polícia, 16 atentados terroristas foram evitados pelo uso das câmeras.

Câmera de segurança para táxis foi idealizada por Salomão Pereira

A câmera de segurança para táxis foi idealizada por Salomão Pereira em parceria com a empresa de tecnologia Cerruns. A ideia era criar para os taxistas maior segurança no dia a dia de trabalho nas ruas. "Para que o projeto fosse viável, precisávamos ter um produto barato, com uma boa resolução e com o armazenamento das imagens fora do veículo. E foi o que fizemos", lembra Salomão.

Todos os passageiros que entram no táxi são filmados. As imagens captadas são enviadas em tempo real para uma central de armazenamento. "Isso faz com que o taxista não vire alvo de criminosos, que poderiam destruir o carro para apagar provas. Com as imagens já gravadas na central, o veículo pode ser roubado ou destruído, mas tudo o que ocorreu dentro do carro poderá ser visto pela polícia", informou Salomão Pereira.

Os veículos equipados com câmera de segurança possuem um selo que informa os passageiros sobre a filmagem: "Esse veículo está sendo monitorado, com imagens transmitidas para uma central". Esse é mais um ponto favorável do sistema de câmeras já que, se um passageiro mal intencionado entrar no táxi, desistirá de cometer o crime ao saber que seu rosto será identificado com facilidade.

Foto: Mario Sergio de Almeida

Entre em contato conosco.
11 5575-2653
salomaosilva@terra.com.br

Salomão afirma que pensou na câmera de segurança devido à violência que assola a categoria. "O taxista é um alvo fácil para os criminosos. Em todas as edições do jornal Folha do Motorista noticiamos casos de violência e morte de profissionais, que são massacrados sem ter como se defender. Não basta comparecer ao velório ou enviar uma coroa de flores: eu decidi tomar uma atitude para que outros taxistas não se tornem vítimas".

Veja como é simples ter uma câmera de segurança em seu táxi

A instalação do sistema de segurança para táxis através de câmeras é muito simples. Como hoje praticamente todos possuem um aparelho smartphone, é possível utilizar a linha telefônica desse aparelho já existente. Será necessário apenas adquirir outro celular, sem linha, para uso da câmera.

A instalação custa apenas R$ 250, e pode ser parcelada em três vezes sem juros. O custo do armazenamento das imagens e manutenção de todo o sistema é de R$ 45 mensais.

Estamos cadastrando oficinas especializadas em taxímetros de todo o Brasil para a ampliação de nossos centros de instalação.

Cadastre-se e baixe o app gratuitamente.

VÁ DE TÁXI
TAXISTA

Chamar Táxi
Configurações
Alterar senha
Histórico
Cartão de crédito

PORTO SEGURO
4152 7499 9999 99
RICARDO C LOURENCO
00/00

Com o Vá de Táxi, você dá desconto o dia inteiro e recebe o valor integral da corrida.

Seu passageiro tem 20% de desconto e, na primeira vez em que utilizar o aplicativo, ganha 1.000 pontos no Programa de Relacionamento.

- **Recebimento das corridas.** Você recebe diretamente na sua conta o valor da corrida paga com qualquer cartão de crédito, via celular. E o passageiro que usar o Cartão de Crédito Porto Seguro ganha 20% de desconto, a qualquer hora do dia, mas você recebe o valor integral, além de pontos em dobro no Programa de Relacionamento*;
- **Seguro e simples de usar.** Você pode identificar o passageiro antes de aceitar a corrida e ainda fica com o nome e o telefone dele, caso precise entrar em contato depois;
- **Fidelizar clientes.** Você vai oferecer um serviço diferenciado e de qualidade aos seus passageiros.

VISA MasterCard

Saiba como se cadastrar em www.portoseguro.com.br/vadetaxi.

Google play

PORTO SEGURO AUTO

EDITORIAL

Novas mudanças

E as mudanças continuam. Alguns municípios parecem contagiados pela sede de alterações estruturais. Já não podemos falar em estagnação do estado do Rio de Janeiro. As mudanças devem ser vistas como necessárias, apesar dos transtornos causados.

Não há como deixar de prejudicar alguns. Mas é necessário prever os contratempos e prejuízos possíveis ao se alterar o trânsito de uma cidade, ou mesmo mudar as normas que regem os serviços públicos.

No Rio, mais uma alteração no trânsito da Avenida Rio Branco preocupa taxistas. As obras de implantação do Veículo Leve Sobre Trilhos alteram a mão de direção de um trecho da via. Além disso, taxistas estão preocupados com a possibilidade de proibição de trafegar na via.

O problema está na conduta de alguns taxistas. Mas uma cena de agressão, lamentável, foi gravada e levada ao público pela TV. Dois taxistas brigam por passageiro em pleno Centro da Cidade. Na Rio Branco, principal via do bairro. Um deles chega a pegar uma barra de ferro para agredir o colega.

Cenas como esta em nada ajudam. Servem até de pretexto para aqueles que defendem sistemas de transporte fora da legalidade. Problema trazido por aplicativos capazes de lesar passageiros sem serem impedidos por qualquer órgão público.

Mudanças são anunciadas em municípios vizinhos. Em Piraí e em Itaguaí os taxistas se preparam para a chegada do taxímetro. E, com os modernos equipamentos, a possibilidade de controle maior por parte dos poderes concedentes. Bom para a segurança do taxista. Bom também para o passageiro.

Em Itaguaí, um projeto avançado está em andamento. A cidade recuperou recentemente os royalties do petróleo e segue atraindo grandes empresas. Tudo por conta do porto. Há alguns anos, como contam os moradores, a cidade tinha poucas opções de lazer. Os estabelecimentos fechavam as portas às 20 horas. Poucas ruas eram asfaltadas. Mas, com a chegada dos investimentos, o município tomou outro rumo. Com 135 mil habitantes e uma grande população flutuante atrelada às empresas que ali chegam forçam a Prefeitura a mudar todo o sistema de táxi e trânsito locais.

E, em relação aos táxis, existe a necessidade de novos carros. Veículos antigos e caindo aos pedaços prejudicam a imagem da cidade. Como sempre é dito, o táxi funciona como um cartão postal de uma localidade. E um carro novo, além de ser atrativo para o passageiro, dá ao taxista uma condição melhor de vida. O desejo de melhorar é inerente ao ser humano.

EXPEDIENTE
FOLHA DO MOTORISTA/RIO

Editora Unida Brasileira Empresa Jornalística Ltda.
Rio de Janeiro: Rua Santana, 73 - sobreloja, 206 - CEP 20230-260
Periodicidade - Rio de Janeiro a cada 20 dias - **Tiragem** - 45 mil exemplares
E-mail:folhadomotorista@uol.com.br
• Tel.: (21) 2252-6071 •Fax: 2242-8550
Jornalista Rio de Janeiro: Cláudio Rangel - MTB RJ 16.981
Fotografia Colaboração - Cláudio Rangel
Matriz: (***Folha do Motorista/SP***) - R. Dr. Bacelar, 17
CEP: 040-26000 - Vila Clementino - São Paulo/SP
Periodicidade - Quinzenal - **Tiragem** - 63 mil exemplares
• Tel. (011) 5575-2653 • • Fax: (011) 5579-4387
E-mail:folhadomotorista@terra.com.br / Site: www.folhadomotorista.com.br
Editor Responsável: Salomão P. da Silva - MTB 20.802
Colaboradora: Fabiana Cuba Rubio - MTB 43.378
Paginação Eletrônica: Alexandre da Conceição
Impressão: Taiga Gráfica Contato: (3693-8027)-(3658-1370)

Multas mais pesadas para quem pratica 'pegas' nas ruas

Foto: Divulgação

Ultrapassagem perigosa passa a ser multada em R$ 1.915,40

Desde o dia 1º de novembro de 2014, praticar 'rachas' na rua pode dar cadeia aos corredores amadores. Para aumentar a segurança de motoristas e pedestres, o Código de Trânsito Brasileiro (CTB) sofreu alteração com a inclusão de multas pesadas e penas rigorosas para quem apostar corrida na via pública.

As novas normas foram publicadas no Diário Oficial da União, em 12 de maio deste ano. Algumas infrações tiveram as multas reajustadas em dez vezes mais para quem praticar rachas ou realizar ultrapassagens e manobras perigosas.

Motoristas flagrados em competições nas vias públicas ou em exibições não autorizadas podem ser multados no valor de R$ 1.915,40. Também correm o risco de apreensão do veículo e suspensão do direito de dirigir.

Outra penalidade é a detenção por três anos, em regime aberto ou semiaberto. Se a prática resultar em lesão corporal grave, o condutor poderá permanecer preso de três a seis anos. Se houver morte, de cinco a dez anos. Ainda conforme o texto, a condenação poderá ocorrer mesmo sem a comprovação de que o motorista quis o resultado ou assumiu o risco de produzi-lo.

Outra ação muito comum é a ultrapassagem forçada e que obriga o outro condutor em sentido contrário a ir para o acostamento. O valor da mula por este tipo de infração também será de R$ 1.915,00. Antes, a penalidade custava R$ 191,54.

O ato de ultrapassar pelo acostamento teve a multa reajustada de R$ 127,69 para R$ 957,70. A mesma ação em local proibido passa para R$ 957,70.

As ultrapassagens perigosas são responsáveis por 40% das mortes no trânsito, segundo dados da Polícia Rodoviária Federal.

Motorista do Uber cobra duas vezes mais por corrida entre Ipanema e Tijuca

Apesar de reclamar pela internet, passageira ainda não foi atendida

Por um lado, taxistas regulamentados no Rio de Janeiro são rigorosamente fiscalizados e punidos por qualquer arranhão na lataria. Por outro, carros particulares cobram corridas a preços abusivos com o auxílio de aplicativos como o Uber. Sobra para o passageiro. Camila Lua Zarur pagou R$ 79,00 por corrida que custaria R$ 36,00 se fosse feita em um táxi comum carioca.

Pelo facebook, Camila informou que, após reclamar na fanpage da empresa, o Uber fez contato, mas não resolveu a sua reclamação. Ela havia feito um trajeto de Ipanema para Tijuca e custou R$ 79,00.

No táxi, na Bandeira 1 ficaria em R$ 36. Na Bandeira 2, R$ 42. O táxi especial custa R$ 58,00.

"No Uber funciona assim: você recebe o valor da corrida e todos os outros detalhes por email (trajeto percorrido, tempo, etc.). O valor que, teoricamente, eu teria que pagar é de R$ 39,71. Mas apareceu no email um tal de "preço dinâmico x2", que multiplicou o valor", revela a passageira Camila.

Promoções

Em sua página no Face book, o Uber faz promoções para crianças, divulga códigos secretos para chamadas e exibe fotos de motoristas com posturas 'profissionais'. Na guia destinada à definição do negócio, o aplicativo informa: "...(sou) o seu motorista particular em mais de 200 cidades no mundo. Conectamos de forma segura usuários com carros executivos, basta baixar o aplicativo!". Também informa que o pagamento das corridas é feito online, de forma segura, via cartão de crédito.

Não existe '"carona" no Uber. Os passageiros são levados a se cadastrarem e incluírem o número do cartão de crédito, entre outras informações. São atendidos em carros pretos, semelhantes aos veículos especiais. O aplicativo firma um contrato com usuários e motoristas. Adota o slogan '"Uber, seu motorista particular".

Oficialização do Uber

A página conta com mais de 730 mil curtidas no Brasil. Tanta aceitação por parte dos passageiros dá a possibilidade do Uber figurar em catálogos oficiais comemorativos pelo aniversário de 450 anos do Rio de Janeiro. Em uma das mensagens postas na página do aplicativo, um empresário se diz sócio do Boni e do Ricardo Amaral e pede contato para lançar um catálogo de luxo chamado Rio Book Guide, em conjunto com Prefeitura do Rio de Janeiro. Veja abaixo o diálogo:

"Uber, Boa noite! Eu trabalho com Boni e Ricardo Amaral, no Rio de Janeiro. Estamos lançando um catálogo de luxo chamado Rio Book Guide em conjunto com a prefeitura do Rio e o evento Rio 450 anos! Estamos construindo um portal de grande tráfego com todas essas informações. Dentre elas, hotéis, gastronomia, eventos no Rio de Janeiro, e gostaria de saber como faço para enviar uma proposta de divulgação da marca em nosso portal! Obrigado".

A empresa do aplicativo promoveu a coleta de brinquedos para presentear crianças portadoras de câncer atendidas pela Casa Hope, em São Paulo. Os interessados doavam os brinquedos para os motoristas, diretamente nos carros. Não foi divulgado um endereço físico para entrega. O doador deveria chamar um carro pelo aplicativo e dar a doação diretamente para o motorista.

A página também tem um setor de reclamações. Camila é uma das que reclamam da cobrança. Mas não é a única. Outra passageira reclama da falta de canal para queixas. Outra passageira questiona a ausência de divulgação de um endereço fixo para reclamações.

Quem se sente lesado pelo Uber não conta com um canal oficial de reclamações. As questões são resolvidas pela empresa, sem qualquer intermediação do Poder Público.

Pressões

Enquanto setores da sociedade ignoram a ilegalidade do transporte irregular, em outras partes do mundo a história é outra. Em setembro, o aplicativo foi proibido em Frankfurt, Alemanha. O motivo foi a falta de licença pública dos motoristas oferecidos pelo serviço. Em São Paulo, A Secretaria Municipal de Transportes (SMT) apreendeu, em agosto, três veículos de motoristas que usavam o aplicativo Uber para realizar transporte de passageiros. O órgão justificou a apreensão sob o argumento de que o serviço de transporte de passageiros é exclusivo de taxistas autorizados pela Prefeitura.

Foto: Cláudio Rangel

No Rio de Janeiro, taxistas começam a se mobilizar contra o aplicativo. O taxista Marcos Bezerra, presidente da Rodo Táxi e do Conselho de Taxistas junto à Prefeitura, cita a Súmula 318 do relator Desembargador Edson Queiroz, que por unanimidade votou pela legalidade da apreensão de veículo utilizado em transporte irregular, previsto na Lei 3756 de 2002:

"As coisas já começam a melhorar. Acredito que podemos usar isso contra os veículos particulares parados em porta de hotel, Uber, e todas essas pragas que assolam nossa categoria", exclamou o taxista.

STATUS Veículos: 40 anos de dedicação total ao TAXISTA!

STATUS
Tradição carioca desde 1974
40
Safra Financeira

Pra sua maior comodidade oferecemos - DESPACHANTE PARA IPI e ICMS / OFICINA COM ATENDIMENTO DIFERENCIADO e PRIORIDADE NO ATENDIMENTO

VENHA FAZER UM TEST DRIVE / PLANTÃO AOS SÁBADOS DAS 08:00 AS 18:00 HS
EQUIPE DE VENDAS COM O MELHOR ATENDIMENTO DO RIO.
FINANCEIRA NO LOCAL - APROVAMOS O SEU CREDITO NA HORA!!!
No ato da compra oferecemos GRATUITAMENTE: Pelto de aço, tapete bandeja. Traga este anúncio e ganhe troca de óleo na 1ª revisão de 10.000 Kms.

TRAGA A SUA PROPOSTA: nossa equipe ESTÁ PROIBIDA DE PERDER NEGÓCIO!!!
"crédito sujeito a aprovação pela financeira"

Crystone
O pneu remold do motorista profissional.
www.crystonepneus.com.br • info@crystonepneus.com.br

QUALIDADE FIP

6x SEM JUROS NO CARTÃO*

*PROMOÇÃO POR TEMPO LIMITADO

VISA MasterCard

MODELOS COMPATÍVEIS COM INTEGRAÇÃO GPS/GPRS

CENTRAL DE VENDAS (11) 2292-5388

FIP®
www.fip.com.br

Caminhos para economizar existem muitos.

Escolha o mais próximo:
vá a uma concessionária Toyota.

É um Toyota

Motor 1.5*

Air bags

Satisfação dos consumidores

Versão sedã com porta-malas de 562 L

Prazer em dirigir

Suspensão macia

Amplo espaço interno

Baixo custo de manutenção

Baixo consumo de combustível[2]

Super-resistente

Freios ABS

100.000 km de garantia[3]

Toyota Etios X sedã
com ar-condicionado
A partir de:
R$ 30.215,35[1]
À vista (frete incluso)

TOYOTA
ETIOS

Acesse: www.toyota.com.br/etios

Na cidade somos todos pedestres.

*Preço a partir de R$ 30.215,35 (frete incluso), à vista em reais (R$), válido até 30/11/2014, ou enquanto durar nosso estoque de 30 unidades, para o veículo Etios X sedã com ar-condicionado, versão 1.5 16V Flex, ano/modelo 2014/2015, para taxistas com carta de isenção de IPI e carta de isenção de ICMS. [2]Na categoria de veículos compactos e médios, o Etios 1.5 sedã (16V DOHC T-Flex) possui nota A no Programa Brasileiro de Etiquetagem entre os veículos com menor consumo de combustível da categoria em 2014. O veículo Etios 1.5 sedã apresentou o seguinte consumo – etanol/urbano: 8,4 km/l; gasolina/urbano: 11,9 km/l; etanol/estrada: 9,3 km/l; gasolina/estrada: 14 km/l. Valores de referência medidos em laboratório conforme NBR 7024 com ciclos-padrão de condução e combustível, podendo não corresponder ao consumo verificado com o uso do veículo, que depende das condições do trânsito, do combustível, do veículo e dos hábitos do motorista. Consulte sempre o manual do proprietário. Informações disponíveis no site do Inmetro: www.inmetro.gov.br. [3]A Toyota oferece três anos de garantia de fábrica para toda a linha sem limite de quilometragem para uso particular, e três anos ou 100.000 km (prevalecendo o que ocorrer primeiro) para uso comercial. Consulte o livreto de garantia, o manual do proprietário ou o site www.toyota.com.br para mais informações. Itens e versões poderão não estar disponíveis no mercado brasileiro no momento da compra. Imagens do Etios X sedã, disponível nas cores Preto Rock, Cinza Jazz, Branco Bossa Nova, Branco Pérola, Vermelho Pop, Azul Techno e Prata Soul. Placas de sinalização criativas e fictícias, meramente ilustrativas. *Versão Etios sedã.

Casa do Taxista Pneus comemora 14 anos de fundação em novembro

A Casa do Taxista Pneus comemora 14 anos de atividades em novembro. Fundada em 2000, seu diretor José Mario, ressalta a importância do motorista de táxi para o segmento automotivo. A loja comercializa produtos da Pirelli.

Mário comercializa produtos da Pirelli há 42 anos. ele começou na Rio Paiva Pneus, fundada em 1972 por um parente. No ano 2000, ele resolveu criar a Casa do Taxista. "De lá para cá temos obtido bastante sucesso, com a proteção de Deus e de Santa Edwiges. É caminhando que se faz o caminho", lembra o empresário.

Segundo Mário, o taxista corresponde a 75% de seus clientes. Em média, a loja atende de 28 a 35 táxis por dia:

"O taxista tem o carro como o instrumento de trabalho. Ele pechincha, vê qual o melhor preço, o produto mais original, para durar bastante. Já que trabalha todo o santo dia".

A qualidade dos serviços da Casa do Taxista se deve ao constante aprimoramento de seu pessoal. A Pirelli mantém programas de treinamento para os funcionários da concessionária.

"A fábrica realiza cursos de aperfeiçoamento para os funcionários das lojas. Vendedores tem curso técnico para falar com o cliente, qual a velocidade máxima, recebe o tipo de treinamento", explica Mário.

O aniversário da Casa do Taxista será comemorado entre os funcionários, no dia 16 de novembro, data que marca o início das atividades da casa.

Loja é concessionária dos produtos Pirelli

Foto: Cláudio Rangel

CASA DO TAXISTA PNEUS
AV. BRASIL,1.727 - SÃO CRISTÓVÃO
www.casadotaxistapneus.com
PIRELLI
Taxista venha para sua casa
• Alinhamento • Amortecedor
• Balanceamento • Molas
• Suspensão em Geral • Freios
• Desempeno de Rodas • Silenciosos
Compre Tudo em 3x ou 6x Iguais
cielo MasterCard VISA
ADNA 55*1476 | ELIAS 961*18965 | ANDRÉIA 55*7398 | OSWALDO 55*10800
Quero nesta data renovar junto com os meus funcionários, amigos e clientes os votos de muitas alegrias e sucessos crescentes
PROMOÇÃO TAXISTA
Pneu 185/70 R14 P6000 - R$ 41,50
Pneu 185/70 R14 P1 - R$ 41,50
Pneu 195/60 R15 P6000 - R$ 45,00
Pneu 195/65 R15 P6000 - R$ 49,80
Pneu 205/55 R16 P6000 - R$ 53,60
Tudo em 6X SEM JUROS
MasterCard VISA
Rede Oficial de Revendedores PIRELLI
3860-4404

FIAT VENDA DIRETA

LUGAR DE TAXISTA É NA MILOCAR.

Grand Siena

Idea ADVENTURE 1.8 FLEX

Doblò

Palio ADVENTURE

Linea

Validade 15/12/14

ACEITAMOS FINANCIAMENTO FAT BANCO DO BRASIL

PROVIDENCIAMOS SUAS CARTAS DE ISENÇÕES

FIAT Milocar Você em primeiro lugar!

www.milocar.com.br

NOVA LOJA BANGU
RUA FONSECA, Nº240 - BANGU SHOPPING
(21) 2401-9026 | 2401-9257
ACESSO PELA RUA DA FEIRA.

CENTRO/LEOPOLDINA
AV. FRANCISCO BICALHO, 234
(21) 3878-9900
NA DESCIDA DO VIADUTO DO GASÔMETRO

CAMPINHO/MADUREIRA
EST. INTENDENTE MAGALHÃES, 336
(21) 3369-5151
PRÓXIMO A VILA VALQUEIRE

RESPEITE OS LIMITES DE VELOCIDADE.

SEGUNDA A SEXTA, ATÉ AS 19H.
SÁBADO, ATÉ AS 18H.
FERIADO, ATÉ AS 14H.

Honda é na Kioto ホンダはＫｉｏｔｏにあります。

DEPOIS QUE VOCÊ COMPRAR O SEU HONDA NA KIOTO,
VAI TER MUITA GENTE FAZENDO SINAL PRA VOCÊ.

CIVIC 2015 NÃO PERCA A CHANCE DE TER O MELHOR SEDÃ DO PAÍS
A partir de R$ 52.977,11 (1)

LANÇAMENTO NOVO CITY 2015

FIT 2015
A partir de R$ 42.745,71 (2)

HONDA Kioto A mais carioca da Honda

Tijuca 2323-9393 Rua Mariz e Barros, 906 (Esquina com Prof. Gabizo)

Campinho 2196-9393 Est. Intendente Magalhães, 290 Jacarepaguá

Nova Iguaçu 3216-9393 Rod. Presidente Dutra, 13.280 Posto 11

Visite nosso site - www.kioto-honda.com.br

(1) Preço válido para Civic LXS 2015 mecânico a partir de R$ 52.977,11 somente na cor sólida. (2) Preço válido para Fit LX 2015 mecânico a partir de R$ 42.745,71 somente na cor sólida. Promoção válida até 15/12/2014 ou alteração da tabela Honda para tais (o que ser primeiro). Documentos como isenção de IPI e ICMS sem responsabilidade por parte da Honda Kioto. Os veículos Honda estão em conformidade com o PROCONVE (Programa de Controle da Poluição do Ar por Veículos Automotores). Pintura do tão não inclusa. Reservamo-nos o direito de corrigir possíveis erros de digitação.

NO TRÂNSITO, SOMOS TODOS PEDESTRES.

NOVO COROLLA O MAIS NOVO SUCESSO DA PRAÇA. ETIOS

Fabricados no Brasil

SÓ QUEM VENDE MAIS PODE OFERECER MAIS VANTAGENS PARA VOCÊ.

- Despachante Grátis, IPI, ICMS e Permuta, fazemos tudo(1)
- Entregamos seu Táxi Pronto, pintado e com Bigorrilho, Taxímetro e Impressora(2)
- Rapidez e agilidade no faturamento e entrega do seu Etios Táxi(3)
- Financiamento sem entrada(4)

Parceria FAT | Banco do Brasil

Novo Corolla 2015
A partir de R$ 54.448,45

Novo Etios SD X 2015
1.5 Flex - Completo
A partir de R$ 30.215,35

Peças e Plano de Manutenção mais Baratos do Mercado.

TOYOTA

Quem mais vende, Toyota para Táxi no Rio.

KAIZEN MEGASTORE

FÁCIL DE CHEGAR. FÁCIL DE COMPRAR.
SAÍDA 4 DA LINHA AMARELA

3219-7070
Av. Dom Hélder Câmara, 6523 - Pilares
www.toyotakaizen.com.br

RESPEITE OS LIMITES DE VELOCIDADE.

Preços com isenções de IPI e ICMS – Corolla GLI MT 54.448,45. Etios Sedan X A/C R$30.215,35 em qualquer cor disponível para os modelos, exceto branco pérola no caso do Corolla, deverá ser acrescido R$900,00. (1) A Kaizen proporcionará a cortesia dos serviços de despachante credenciado para obtenção de isenção do IPI/ICMS + SMTR e permuta, sem responsabilidade pelo deferimento ou não dos mesmos, exclusivamente para clientes que adquiriram os carros na Kaizen, caso haja a desistência, por parte do cliente, a qualquer tempo, por qualquer motivo, o cliente deverá pagar a taxa de R$900,00 referente ao serviço de despachante. (2) Pintura amarela com faixa ao preço de R$1.100,00 para o modelo Corolla e R$1.000,00 para o modelo Etios, kit bigorrilho, taxímetro com impressora ao preço de R$900,00. (3) Prazo de entrega para todos os veículos anunciados conforme disponibilidade da montadora. (4) Crédito sujeito a análise de acordo com os critérios dos financeiras. Preços podendo oscilar de acordo com a política comercial do fabricante. Veículos Toyota estão em conformidade com o PROCONVE - Programa de Controle da Poluição do Ar por Veículos Automotores. Reservamo-nos o direito de corrigir possíveis erros de digitação.

Gás Imperial continua com promoção de aniversário

Milhares de reais para quem converter veículo na oficina

A promoção de aniversário da Gás Imperial continua. Como no ano anterior, em dezembro de 2014 a oficina sorteia R$ 2000,00 em abastecimento para o cliente que instalar o kit 5ª geração de GNV em seu automóvel em suas instalações.

"A promoção continua. Ano passado, nosso cliente Ricardo foi o grande sortudo. Ele ganhou R$ 2 mil em dinheiro e abastece onde quiser. Quem instalar o kit em na Gás Imperial nos meses de novembro e dezembro tem fortes chances de ganhar", disse a gerente Silvia Lescault.

Sílvia acrescenta que o sorteio será realizado no dia 5 de janeiro de 2015, com a presença da Folha do Motorista.

Quem instala o kit de 5ª geração conta com promoção da CEG Rio. Trata-se de uma condição de parcelamento exclusiva para os clientes das principais oficinas certificadas com selo nota 10. O valor pode ser pago em 24 vezes na conta de gás. A Gás Imperial é uma das oficinas que participam da promoção. A oficina também aceita cartão do BNDES de empresas.

"No final do ano, todos buscam desconto no IPVA e economia. Só que preço é o que você paga. Valor é o que você pega. Peço aos clientes que levem valor, e não, o preço. O ano inteiro você poderá precisar daquela convertedora. Cuidado ao escolher a oficina. Procure as certificadas com o selo Nota 10, empresas sérias, para não ter dor de cabeça o ano inteiro", disse Silvia.

Foto: Cláudio Rangel

RIO PAIVA PNEUS

Rede Oficial de Revendedores PIRELLI

Atendemos em dois endereços: 2 LOJAS • Bonsucesso • Jacarepaguá

CHEGOU A HORA DO PNEU NOVO?

Venha conferir nossos preços promocionais de Fim de Ano. Ofertas especiais para **TAXISTAS!**

R$ 247,00 ou 3x 82,40 > P6000 - 195/60 R15

R$ 264,00 ou 3x 88,00 > P6000 - 195/65 R15

R$ 209,00 ou 3x 69,70 > P6000 - 185/70/R14

R$ 219,00 ou 3x 73,00 > P4 - 175/70/R14

R$ 256,00 ou 3x 85,40 > P1 - 185/65/R15

R$ 515,00 ou 3x 171,70 > SCORPION ATR 205/70/R15

* Promoção válida até 31/12/2014 ou enquanto durar o nosso estoque. Parcelamento no cartão de crédito.

Serviços • Alinhamento • Balanceamento • Silenciosos • Baterias • Suspensão • Amortecedores • Molas originais • Freios • Desempeno de rodas

VISA MasterCard American Express REDE SHOP Hipercard MAXI FROTA BNDES Ticket Car

vendas@riopaiva.com.br

www.riopaiva.com.br

Av. Roma, 55 e 67 • Cep: 21041-060
Bonsucesso • Rio de Janeiro - RJ
Tel: 21 3977-2200

Est. do Tindiba, 1525 • Cep.: 22740-361
Pechincha • Jacarepaguá • Rio de Janeiro - RJ
Tel: 21 2423-7101

Prefeitura de Itaguaí vai exigir taxímetros nos táxis do município

Carros terão que ter no máximo cinco anos de uso

O serviço de táxi de Itaguaí, município da Região Metropolitana do Rio de Janeiro, será totalmente diferente em 2015. É o que prevê os planos de mudança da Prefeitura. O diretor de Serviços Concedidos da Secretaria Municipal de Transportes e Trânsito, Wanderson Viana Costa, revela que em breve os táxis locais deverão ser equipados com taxímetro, bigorrilho e a SECTRAN já estuda a implantação de câmeras de segurança em todas as viaturas.

"Os táxis já são regulamentados. Agora, queremos uma frota nova, a utilização de taxímetros. Começamos uma parceria com a Toyota para mostrar o carro e os financiamentos do Banco do Brasil aos taxistas", disse.

O município conta com 311 táxis. Segundo Wanderson, parte da frota está velha. Por isso, a Secretaria abriu espaço para a montadora apresentar carros novos.

A diretora Administrativa da SETRAN, Renata de Andrade, revela que alguns táxis se encontram ultrapassados:

"Recentemente, baixamos uma regulamentação para enquadrar o serviço na lei federal do taxista. Firmamos parceria com a Toyota porque produz alguns dos carros dentro da regulamentação", explicou Renata.

Na nova regulamentação, a idade máxima dos táxis em Itaguaí será de cinco anos. Os taxistas autônomos continuarão a manter dois motoristas auxiliares:

"Temos 450 pessoas trabalhando nos setor de táxi, entre autônomos e auxiliares. São 11 os pontos fixos e uma cooperativa", acrescenta Renata.

Atualmente, Itaguaí tem 135 mil habitantes. Um táxi para cada 434 pessoas. O baixo número de viaturas indica a necessidade de ampliação do serviço. O aumento de vagas será decidido ou não pelo prefeito.

Câmera

Apesar do índice de violência contra taxista ser baixo em Itaguaí, a nova regulamentação passará a adotar critérios de segurança antes ignorados. O táxi deverá ser equipado com GPS e câmera de segurança. Todos os carros terão também botão de pânico:

"Uma central saberá quando o carro estiver passando por problemas. Ela acionará a polícia. Acho que é uma boa segurança, tanto para o motorista quanto para o passageiro", disse o diretor Wanderson Costa.

Um sistema de táxi para portadoras com necessidades especiais está previsto na nova regulamentação. Antes, para atender a este público, Itaguaí contava com os serviços de outros municípios.

O diretor de Engenharia de Tráfego do município, Carlos Eduardo Sanches, diz que o trânsito na cidade está bastante conturbado, com excesso de ônibus e veículos.

Foto: Cláudio Rangel

"Vamos ter que fazer novas sinalizações e reeducar o condutor. Também vamos realizar o combate a veículos não autorizados. Faremos um remapeamento dos táxis. Pretendemos fornecer para o usuário do táxi a segurança de star sendo atendido por alguém monitorado pelo poder concedente disse.

Projeto social de taxista começa a dar os primeiros resultados

Henrique Oliveira dirige divisões de base do Atlético Rio e encaminha jovens atletas

Foto: Cláudio Rangel

O projeto social do taxista Henrique Oliveira tem os primeiros resultados. Quatro jovens, filhos de taxista ou não, já encontraram espaço nos clubes Macaé e Botafogo. Além disso, seus times das divisões infantil e juvenil prosseguem firmes no campeonato de futebol da Federação Estadual do Estado do Rio de Janeiro defendendo o Atlético Rio.

Henrique entrou na praça há 19 anos. Atuou como atleta em times cariocas de futebol. Com a experiência veio a ideia da realização de um projeto social junto a meninos de rua. Ele é o técnico dos times:

"Começamos trabalhando os garotos tirando eles da rua, dando oportunidade no futebol. Um amigo, chamado Damásio Deziderio deu a oportunidade de colocar os garotos para disputar o campeonato carioca de futebol. Ele me cedeu as categorias infantil e juvenil. Graças a Deus conseguimos colocar quatro atletas no Botafogo e no Macaé: Franklin, André, Mateus e Orlando. Estamos felizes com o sucesso", disse o técnico.

Os jovens estão felizes com a oportunidade. Lucas tem 14 anos e já está treinando no Botafogo. Ele é meia-direita e fã do Neymar: "Estou achando o máximo. Ganhei uma oportunidade boa. Trabalho para chegar ao profissional", disse.

Matheus tem 14 anos e é meia e está no Macaé: "É uma experiência boa e quero levar para toda a vida. Meu pai e meu treinador me ensinam a não desistir. E vou batalhar para conseguir meus sonhos", disse.

Outros garotos encaminhados pelo atlético Rio são o Franklin, filho de taxista, e Orlando.

O Atlético Rio segue com pouquíssimos apoios. Além e formar jogadores, o objetivo é auxiliar na formação moral dos jovens. A iniciativa reúne cerca de 60 garotos das categorias infantil e juvenil.

NISSAN VERSA A SUA MELHOR OPÇÃO EM TÁXI.

A partir de
R$ 34.804,00

- Motor 1.6 flex com 111cv, com corrente de comando
- Porta malas de 460 l
- Airbag
- Freios abs
- Direção elétrica
- Ar-condicionado
- Vidros elétricos nas 4 portas
- Travas elétricas
- Retrovisores elétricos
- Cd player original nissan
- Alarme

INMETRO

FOTOS MERAMENTE ILUSTRATIVAS

CONHEÇA NOSSO BOX RÁPIDO | REVISÃO EM MENOS DE 40 MINUTOS!

COMPRA COM CARTÃO PERMISSIONÁRIO | SEM NECESSIDADE DE ISENÇÕES

www.grupoab.com.br

Ab San Diego ABOLIÇÃO

ZONA NORTE • 3315-5555
Avenida Dom Hélder Câmara, 9.061, Quintino

BARRA DA TIJUCA • 2432-2300
Av. das Américas, 7.250 (Em frente ao Rio Design Barra)

Versa 1.6 16V, 0Km, com pintura sólida, ano/modelo 2014/2014, somente para faturamento direto de fábrica, para taxista devidamente comprovado com o cartão do permissionário dentro da validade. Desconto promocional de 23% sobre o preço público de R$ 26.200,00 sujeito a alteração de acordo com a política comercial da Nissan do Brasil no mês do faturamento. Informações da Etiqueta Nacional de Conservação de Energia do veículo Nissan, categoria médio, modelo Versa, versão 16 S/c motor 1.6 16V, transmissão M5. Combustível Etanol cidade 7.8 l/km e estrada 9.3 l/km. Combustível Gasolina cidade 11.7 l/km e estrada 13.9 l/km. O consumo poderá variar para mais ou para menos, dependendo das condições de uso, para mais informações acesse www.inmetro.gov.br e www.conpet.gov.br. Preços anunciados com pintura sólida. Garantia de 3 anos, sem limite de quilometragem para uso particular, 100 mil km para uso comercial, ou o que vencer primeiro, com revisões e manutenções efetuadas nas concessionárias Nissan, limitadas a defeitos de fabricação ou montagem de peças. Para obter mais informações, consulte o manual de garantia. Frete incluso. Imagens meramente ilustrativas. Acessórios não inclusos. Esses veículos estão em conformidade com o Proconve – Programa de Controle de Poluição do Ar por Veículos Automotores. Respeite os limites de velocidade.

NISSAN
Innovation that excites

A QUALIDADE E CONFIANÇA DA MARCA HONDA NO SEU TAXI.

Novo City DX MT

- Ar condicionado
- Direção elétrica vidros eletricos, travas elétricas com travamento
- Porta malas 526 litros
- Airbaig duplo
- Freios abs

A partir de
R$ 41.746,57

Honda Civic LXS MT

- Ar digital
- Direção elétrica
- Vidros eletricos
- Retrovisores eletricos
- Traves eletricas com travamento automático
- Airbaig frontal duplo
- Comando de som no volante
- Rádio com cd mp3 e entrada usb,
- Sistema bluetooth, freios abs ebd
- Roda de liga aro 16"
- Motor 1.8 16v, com 06 marchas
- Câmera de re integrada ao painel.

A partir de
R$ 52.977,11
VERSÃO MECÂNICA-COR SOLIDA -BRANCO

Aceitamos o FAT do Banco do Brasil.

www.grupoab.com.br

Ab Mobara ABOLIÇÃO

FREGUESIA
ESTRADA DO GABINAL, 1.177
3116-8999

BARRA DA TIJUCA
AVENIDA DAS AMÉRICAS, 7.807
2430-7777

Veículos Honda City DX MT, 0KM, com pintura sólida, ano/modelo 2014/2015, somente para faturamento direto de fábrica, para taxista com as devidas cartas de isenção trazidas pelo mesmo e dentro da validade. Valores sujeito a alteração de acordo com a política comercial da Honda do Brasil no mês do faturamento. Valores referentes ao Honda Civic LXS MT 14/15, cor sólida somente para venda direta e taxista com carta de isenção de ipi e icms trazido pelo cliente.

HONDA

Assembleia derruba veto que impedia flexibilização da pontuação da CNH

Detran terá que informar sobre pontuação na carteira

Foto: Divulgação

A Assembleia Legislativa do Rio (Alerj) derrubou o veto parcial do governador Luiz Fernando Pezão ao projeto de lei 2.905/14, do deputado Dionísio Lins (PP). Ele determina que o Detran crie mecanismos para informar aos motoristas sobre infrações e, consequentemente, quando os mesmos atingirem a contagem de 20 pontos ou mais na carteira de habilitação. O mesmo deve se dar para controlar os pontos adquiridos pelos motoristas, que devem ter ciência de cada infração e sua pontuação, que poderá, inclusive, ser obtida através da internet.

O Detran já se comprometeu a por em prática a nova determinação. Com isso, deverá renovar os mecanismos de informação e controle a cada seis meses, não podendo ultrapassar um ano. Se o motorista não for informado nesse período, o Detran deverá abrir novo procedimento de contagem, não podendo cassar ou suspender a carteira do condutor. A exceção fica a cargo das infrações que resultem em morte.

"O que acontece hoje é um absurdo. Você tem uma pontuação imposta a cinco anos atrás e o Detran quer botar você em uma sala de aula. Tudo para cassar carteiras, por exemplo, de profissionais como motoristas, taxistas, entre outros. A lei diz que não pode transferir pontos para o ano seguinte", disse o deputado.

O deputado Dionísio Lins (PP) foi reeleito para mais um mandato na ALERJ, com 75 mil votos. Ele agradece aos taxistas:

"Quero registrar meu agradecimento primeiramente a Deus, depois aos eleitores cariocas e ao vice-governador eleito, Francisco Dornelles, meu parceiro e meu irmão e a todos os taxistas. Também agradeço ao prefeito Eduardo Paes, uma pessoa que eu represento aqui na Assembleia. É o 'prefeito-governador', pois governa um município que já foi estado. Continuarei lutando pelo bem comum".

Lins reafirma o compromisso com a categoria e diz que continuará lutando pela categoria:

"Tenho debruçado em olhar a cada momento tudo aquilo que a gente possa fazer pelo taxista. Ele é o relações públicas da cidade. Continuarei ouvindo a categoria".

O deputado Dionísio Lins é o autor de diversas leis em vigor.

Concessionária Kurumá Barra apresenta o Etios a taxistas de Itaguaí/RJ

Café da manhã com taxistas teve o apoio da Secretaria Municipal de Transportes e Trânsito

Foto: Cláudio Rangel

A concessionária Kurumá Barra participou de um café da manhã nos dias 5, 6 e 7 de novembro de 2014 na sede da Secretaria Municipal de Transporte e Trânsito. O objetivo foi apresentar aos taxistas o Etios, veículo da montadora com grande aceitação entre a categoria. Além de conhecer o veículo, os taxistas locais receberam a visita de representantes do Banco do Brasil que apresentaram o sistema FAT de financiamento para o setor.

O gerente de Vendas Corporativas da Kurumá Barra, Isaac Luz, recebeu dezenas de taxistas durante o evento, juntamente com o vendedor Kleber Monteiro. A concessionária contou com o apoio da Secretaria Municipal de Transportes e Trânsito.

A prefeitura de Itaguaí está prestes a adotar nova regulamentação para o setor de táxi do município. Os 311 táxis locais deverão ter idade máxima de cinco anos. Muitos veículos precisam ser trocados.

"O objetivo foi apresentar o Etios e o Corolla – sonho de consumo do taxista. Os carros foram aprovados quando à durabilidade na praça pelas principais revistas", disse o vendedor Kleber Monteiro.

Aplicativo para celular transmite rádio exclusiva para taxistas

Os motoristas que mais acessarem ganham brindes como pneus e troca de óleo

Os taxistas de todo o Brasil ganham mais um aplicativo. Mas desta vez, sem reclamações. Trata-se da rádio Skina, um software que permite a transmissão de programação exclusiva, com músicas e notícias para taxista com a vantagem de distribuir prêmios para os ouvintes.

Basta o taxista baixar o aplicativo no celular. O aparelho precisa estar conectado à saída auxiliar do rádio do carro. Com isso, passageiro e motorista serão brindados com as músicas do momento e notícias atuais.

Criador do aplicativo, Paulo Vasconcelos é o diretor da Rádio Skina. O sistema foi inicialmente utilizado em bicicletas com equipamentos de som. Elas estão colocadas em esquinas de centenas de cidades. Foi criado em 2013. A implantação em táxis começou a ser realizada em 2014.

A vantagem para o taxista é que ao final de 30 dias, aqueles com maior audiência conseguem benefícios como troca de pneus, entre outros.

"Tivemos pico de 6 mil taxistas ouvintes, só na cidade do Rio. Com isso, conseguimos presentear 240 taxistas. Dois deles trocaram os quatro pneus. Outros realizaram troca de óleo. Já os taxistas da JOFEVA preferiram almoçar com a família".

A Rádio Skina mantém programação de músicas atuais. Também conta com informações do dia a dia. Para ouvir, basta baixar o aplicativo 'iradios' para o celular. É gratuito. Depois é só digitar radio skina. Com isso, o taxista estará automaticamente está credenciado.

"Nós 'enxergamos' o celular do taxista. Obtemos o endereço eletrônico e o IP do aparelho. Através de estatísticas podemos saber o tempo de conexão do aplicativo", explica o diretor.

Paulo espera alcançar dezenas de milhares de táxis no Brasil. A programação da rádio Skina está aberta a novos artistas.

Quer divulgar seus produtos aos taxistas?

Não fique pingando verba, dê logo um banho de informação. A Folha do Motorista é o veículo dirigido à classe com distribuição gratuita

Ligue (21) 2252-6071

PAGUE SEU KIT EM 10X S/JUROS

GNV Com 2 anos de garantia

KIT A PARTIR DE R$1.490,00

Bosch Car Service — BOSCH Service — Carro a Gás

Kit de 5ª Geração

PAGAMENTO EM ATÉ 24X SEM BUROCRACIA

Parcelamos na conta de Gás

gasNatural fenosa

CARROAGÁS CONVERTEDORA DE GÁS

Selo Oficina 10

Praça da Bandeira
Rua Paulo Fernandes, 8
2520-0000/2213-5516 / 4056

www.carrogas.com.br - comercial@carroagas.com.br

Paulo Pieroni DESPACHANTE

O Nº 1 EM SERVIÇOS DE TÁXI

DETRAN/SMTR/TIRAMOS SUA CARTA DE ISENÇÃO

DESPACHANTES:

Detran: Alex Barbosa 99348-5557

SMTR: Paulo Pieroni - 96451-4181
WHATSAPP - 96451-4181

RUA PIAUÍ 66 - LOJA B
(próximo ao Engenhão)

paulopieroni@gmail.com

AS CONDIÇÕES VÃO CONQUISTAR VOCÊ.
O CARRO VAI CONQUISTAR SEUS CLIENTES.

A Kurumá é referência nos programas de excelência da Toyota.

Na lista Exame entre as 1.000 maiores empresas do Brasil. KURUMÁ

ETIOS 2014/2015 A PARTIR DE: R$ 30.215,35 COM ISENÇÃO DE IPI E ICMS

COROLLA 2014/2015 A PARTIR DE: R$ 54.448,45 COM ISENÇÃO DE IPI E ICMS

MENOR CUSTO $$$ REPARABILIDADE

Venha conhecer nosso setor de **vendas diretas.**

- Equipe especializada.
- Descontos em peças e serviços.
- Prioridade na oficina para manutenção do carro.
- **DESPACHANTE GRÁTIS DO SMTR ATÉ A PERMUTA.**
- Parceria com o FAT.

Fotos meramente ilustrativas. Condições de preço para pagamento com isenção de IPI e ICMS - COROLLA GLI MT 2014/2015, R$ 54.448,45, e ETIOS SEDÃ X AC 2014/2015, R$ 30.215,35, em qualquer cor, disponível para ambos os modelos, exceto branco pérola, que deverá ser acrescido R$ 900,00 para o Corolla e R$ 580,00 para o Etios Sedã. Veículos faturados diretamente da fábrica para o cliente, sendo necessária a entrega de documentação pessoal e cartas de isenção dentro da validade, contemplando prazo de entrega da montadora. Preços e prazos de entrega de acordo com política da fabricante em vigor. A gratuidade nos serviços de despachante será realizada por uma empresa terceirizada, sendo cobrado do cliente o custo da DAU Rio (R$ 143,64). Peças e serviços de até 15%, seguindo a tabela de preço vigente no momento da realização dos serviços. Em caso de desistência da compra ou não aprovação de crédito, será cobrado um custo de R$ 1.000,00 referente aos serviços prestados pelo despachante. Reservamo-nos o direito de corrigir possíveis erros ortográficos.

TOYOTA

TEST ETIOS — DIRIGIR UM TOYOTA É INCRÍVEL. FAÇA UM TEST DRIVE.

PROVA DE QUALIDADE GARANTIA 3 ANOS TOYOTA

GRUPO ÁGUIA BRANCA — BANCO TOYOTA

FAÇA REVISÕES EM SEU VEÍCULO REGULARMENTE. TODOS JUNTOS FAZEM UM TRÂNSITO MELHOR.

3736-4040
www.kurumaveiculos.com.br
AV. DAS AMÉRICAS, 2.251 - BARRA DA TIJUCA
EM FRENTE AO HIPERMERCADO EXTRA

KURUMÁ BARRA
Venha sentir a diferença.

ACESSE: /ToyotaKuruma

Taxistas de Duque de Caxias pedem reajuste de tarifa

Motoristas nem se recordam da data do último aumento

Foto: Cláudio Rangel

Taxistas do município de Duque de Caxias reclamam do baixo valor cobrado por corridas. No município, a bandeirada custa R$ 4,90 e o quilômetro rodado na bandeira 1 – R$ 1,90 , na bandeira 2 custa R$ 2,30. Para os motoristas, os valores estão defasados.

Outra reclamação da categoria é quanto às aferições de taxímetro realizadas no IPEM. Elas são feitas na sede do órgão, na Rua Padre Manuel de Nóbrega, em Quintino, distante do município.

O deputado Dionísio Lins vai sugerir a descentralização do Instituto:

"Vou sugerir ao governador Pezão a descentralização do Ipem. Tem que fazer isso. Os taxistas sofrem muito com o congestionamento no Instituto. Principalmente os de fora da capital", disse.

Cuidados necessários para a iluminação do automóvel

Em uma manutenção preventiva além dos freios, pneus e óleo, os faróis merecem uma atenção especial. Pensando em garantir plena segurança na viagem, a iluminação do veículo não pode estar defasada e fora das condições necessárias, e requer manutenção constante.

As lâmpadas dos faróis perdem cerca de 30% da luminosidade antes de queimar, sendo aconselhável trocá-las a cada 20 mil quilômetros. As trepidações prejudicam a durabilidade das lâmpadas e também a regulagem, planejada para proporcionar uma sincronização perfeita das luzes.

Existem também outros empecilhos: problemas como o amarelamento da lente protetora do farol devido ao sol, ou até mesmo lâmpadas de alta potência indevidamente instaladas, podem ofuscar e bloquear a luz emitida, diminuindo o campo iluminado. Essas circunstâncias reforçam a necessidade do uso das lâmpadas originais.

Além de aumentar os riscos, uma iluminação desregulada e fora dos padrões pode acarretar multa grave, perda de cinco pontos na carteira de habilitação e retenção do veículo para regularização.

Fonte: OSRAM

Taxistas apoiam mudanças nas regras do setor em Itaguaí

Cooperativa quer adotar taxímetro

Os taxistas de Itaguaí aprovam as mudanças no setor. O diretor Corporativo da única cooperativa do município, Marco Aurélio, da Rádio-Táxi COOMIT, diz que a nova forma de cálculo tarifário vai ser benéfica, tanto para passageiros, quanto para os taxistas:

"Hoje, a frota da COOMIT conta com 100 carros. O desenvolvimento da região é muito grande. O taxista está bem feliz. Trabalhamos oito horas diárias, o suficiente para garantir o sustento da família. O taxímetro é a melhor coisa que vem a acontecer", disse.

Até hoje, a cooperativa adota uma tabela de preços de corrida cujos preços são compatíveis com os o táxi comum do Rio de janeiro. Com isso, a COOMIT atraiu clientes, tanto individuais quanto corporativos. Cada vez mais empresas se instalam em Itaguaí. A cidade conta com o segundo maior porto de movimentação de cargas e um grande centro de exportação de minério de ferro do Brasil. Por isso, em atraído grandes investimentos. Além de passageiros para os táxis locais.

"Nosso prefeito, Luciano Mota, junto com o secretário de Transporte Alex de Lucena Barboza nos dá todo o amparo para realizarmos o serviço de táxi em Itaguaí. O cidadão ganha com isso. A reforma do serviço será útil tanto para o taxista quanto para o passageiro. O taxímetro vai dar transparência ao cidadão", concluiu Marco Aurélio.

Foto: Cláudio Rangel

NA margem da Justiça

Taxista é assassinado na zona leste de SP

Um taxista de 57 anos, que não teve a identidade revelada, foi assassinado na porta de casa na região do Parque do Carmo, zona leste de São Paulo. O crime aconteceu na noite de 17 de outubro.

O taxista, que morava na região há mais de trinta anos, foi baleado na garagem enquanto fechava o portão. Nada foi levado da vítima. O caso está sendo investigado pela polícia.

Seis ladrões causam pânico em taxistas perto do Aeroporto de Congonhas

A manhã do dia 30 de outubro foi de pânico para três taxistas de São Paulo. Por volta das 6 horas da manhã três motos, com dois assaltantes em cada, renderam o taxista Adeilson Sampaio da Silva próximo ao Aeroporto de Congonhas, na zona sul. Os criminosos levaram o celular e a carteira da vítima.

Minutos depois o mesmo bando abordou outro taxista no trânsito, que reagiu ao assalto, jogou o carro em cima dos bandidos e fugiu. Nesse momento um policial, que testemunhou a ação, começou a atirar. Os tiros não atingiram os assaltantes, mas dois deles caíram das motos e fugiram a pé pelo túnel que dá acesso ao aeroporto.

O taxista Laerte Aci dos Santos foi a terceira vítima. Os criminosos a pé entraram na frente do carro de Laerte e, armados, obrigaram o taxista e um passageiro a desembarcar. Os assaltantes fugiram com o táxi pela contramão para resgatar as motos que ficaram no local da segunda tentativa de assalto, e conseguiram escapar da polícia. Até o momento não há pistas sobre os criminosos, e não houve feridos.

Taxista é morto a facadas no Rio Grande do Sul

O taxista Cláudio Ruby, de 39 anos, foi morto a facadas na noite de 17 de outubro na cidade de Igrejinha, no Rio Grande do Sul. A polícia foi chamada após uma testemunha ter visto dois homens golpeando o taxista. A vítima foi abandonada em uma estrada, e os assassinos fugiram no táxi. Cláudio chegou a ser socorrido, mas não resistiu aos ferimentos.

Criminosos matam taxista no interior de São Paulo

Oswaldo Deocleciano José Correia, taxista de 68 anos, foi assassinado após uma tentativa de assalto em Pirapozinho, no interior de São Paulo. O crime aconteceu na noite de 18 de outubro.

De acordo com informações da polícia o corpo da vítima foi localizado em uma estrada de terra. O taxista trabalhava a mais de 30 anos em um ponto em frente à rodoviária do município.

No dia seguinte ao crime a polícia prendeu um desempregado de 31 anos que estava com o carro do taxista. Ele usou o táxi para ir a um motel, e no quarto foram encontradas manchas de sangue. O rapaz nega o crime, mas permanece detido à disposição da justiça.

Taxista é assassinado com 25 facadas em Betim, MG

Leonides Gomes da Costa, de 55 anos, foi encontrado morto no porta-malas do táxi em que trabalhava na manhã de 23 de outubro em Betim, Região Metropolitana de Belo Horizonte. A polícia foi chamada por um ciclista que passou pelo local e viu marcas de sangue no carro.

A vítima apresentava 25 perfurações a faca. Ainda não há informações sobre os criminosos, mas o rastreador do veículo deve ajudar a esclarecer o caso.

Combustíveis: conheça as diferenças e escolha o melhor

Entenda o que difere os tipos de gasolina e álcool disponíveis no mercado

OS COMBUSTÍVEIS COMUNS E ADITIVADOS POSSUEM DIFERENÇAS, ALÉM DO PREÇO, QUE DEVEM SER LEVADAS EM CONTA PELOS PROPRIETÁRIOS DE VEÍCULOS. PARA AJUDAR A ESCOLHER O MELHOR PRODUTO, A FOLHA DO MOTORISTA EXPLICA:

GASOLINA COMUM

A gasolina comum é o combustível acrescido de 25% de etanol anidro, e não contém aditivos. Com o passar do tempo pode ser que resíduos da combustão fiquem presos nas válvulas de admissão do motor, comprometendo a mistura de ar e combustível.

GASOLINA ADITIVADA

Também possui 25% de etanol anidro, mas conta com aditivos químicos que auxiliam na limpeza do motor. Em geral essas fórmulas possuem detergentes e dispersantes que fazem com que a sujeira seja desprendida e quebrada, para em seguida ser eliminada pelo sistema de combustão.

GASOLINA PREMIUM

Tem semelhanças com a aditivada: os mesmos 25% de etanol anidro e aditivos. A diferença está na relação de octanagem: 91 octanas (ou IAD – índice antidetonante), enquanto a comum e a aditivada geralmente possuem 87 octanas.

Octanagem é a medida de resistência da gasolina em relação à queima espontânea que ocorre dentro da câmara de combustão fora do tempo de ignição, ou seja, sem que a faísca da vela tenha sido disparada pelo sistema de ignição.

O benefício da Gasolina Premium é que os motores podem trabalhar com maior taxa de compressão e ter maior eficiência. Mas, vale lembrar: esse ganho de eficiência só acontece de forma significativa nos automóveis mais potentes, os que têm alta compressão, como os superesportivos.

ETANOL COMUM

Deve cumprir os pré-requisitos estabelecidos pela ANP (Agência Nacional do Petróleo, Gás Natural e Biocombustíveis). Entre essas especificações, consta que ele deve ser límpido, transparente, isento de impurezas, com graduação alcoólica entre 95,1% e 96%, ter PH neutro e uma tolerância extremamente pequena a minerais e metais, como ferro, sódio e cobre.

ETANOL ADITIVADO

Tem o mesmo princípio da gasolina aditivada: é o combustível comum com adição de substâncias que auxiliam na limpeza do motor. O diferencial do álcool aditivado comercializado no Brasil é a tecnologia FMT (Friction Modification Technology), que otimiza a lubricidade do combustível, protegendo e reduzindo a fricção entre as partes móveis do motor que entram em contato com o combustível.

Fonte: Cesvi Brasil

Consumo de gás natural cresce no Brasil

O consumo de gás natural no Brasil cresceu 12,5% até agosto deste ano. De acordo com o levantamento estatístico da Associação Brasileira das Empresas Distribuidoras de Gás Canalizado (ABEGÁS), foram consumidos em média 81,6 milhões de metros cúbicos por dia no mês de agosto em todo o país.

O consumo de gás natural em residências foi destaque com aumento de 12%, seguido pelo segmento comercial com crescimento de 9,3%. O uso de GNV (Gás Natural Veicular) também apresentou crescimento de 5% no período e o segmento industrial continua a sinalizar breve recuperação com crescimento de 1,8%.

A região Sudeste continua a ser o maior mercado consumidor de gás natural, com volume médio diário de 52,1 milhões de metros cúbicos em agosto. O Nordeste vem em seguida, com 16,1 milhões de metros cúbicos. As regiões Sul, Norte e Centro-Oeste consumiram 6,8 milhões de m³/dia, 3,6 milhões de m³/dia e 2,9 milhões de m³/dia, respectivamente.

Hoje o gás natural é distribuído através de uma rede com mais de 26,4 mil quilômetros de extensão e atende a mais de 2,5 milhões de consumidores em todo o país.

Você sabe a utilidade do protetor de cárter?

O cárter é o reservatório de óleo do motor. Quando exposto, fica sujeito a impactos causados por pedras, buracos e lombadas, que podem danificar o reservatório de óleo e outras partes, como quadro de suspensão, caixa de câmbio, parte inferior do radiador, mangueiras e tubo de escapamento. Por isso, o protetor tem um papel fundamental na preservação mecânica do cárter, e também colabora com a redução de sujeira na parte inferior do motor.

As montadoras não são obrigadas a fabricar todos os veículos com protetor de cárter. Quando os carros não saem da fábrica com o acessório, especialistas podem identificar se o veículo já possui pontos adequados para fixação, como furos roscados, prisioneiros com rosca ou buchas, ou ainda alojamentos previstos para estes tipos de fixadores.

Os protetores podem ser encontrados em distribuidores, lojas e concessionárias. A vantagem de comprar o produto diretamente na concessionária é que o carro estará protegido desde o momento da compra. No entanto, é fundamental adquirir um protetor com projeto de engenharia qualificado, pontos de fixação adequados, qualidade na chapa utilizada e nos pontos de solda. O preço de um protetor de cárter varia de R$ 50 a R$ 150.

Caso o protetor de cárter sofra alguma avaria, a peça deve ser totalmente trocada. A recuperação do protetor não é indicada, já que um produto com defeito pode causar interferências na parte inferior do veículo, como vibrações, ruídos ou ainda danos mecânicos.

Fonte: DHF - fabricante de protetores de cárter

Point 191®
a loja do Alemão
www.point191veiculos.com.br

Taxas especiais e melhor avaliação do Rio de Janeiro.

QUALIDADE
CREDIBILIDADE
grupo Alemão

Financiamento com a menor TAXA DO MERCADO

Duster
Com isenção a partir R$
35.935,00

Voyage 1.6
Com isenção a partir R$
28.944,00

Spin LT 1.8
Com isenção a partir R$
35.309,00

Logan 1.6
Com isenção a partir R$
30.321,00

NÃO FAÇA NEGÓCIO ANTES DE NOS CONSULTAR!
NÃO ESPERE MAIS! APROVEITE E ANTECIPE-SE
AO NOVO DECRETO DA PREFEITURA.
É ISSO MESMO! E VOCÊ SO PAGA
QUANDO SUAS CARTAS FICAREM PRONTAS !

GNV Pintura Despachante
Financiamento com a menor taxa do mercado

TIRAMOS SUA CARTA de IPI/ICMS

Na COMPRA do VEÍCULO 0KM GRÁTIS:
Acento Pró-Coluna e Tapetes.

TEMOS A MELHOR AVALIAÇÃO DO MERCADO!

Farol de Neblina Spin/Cobalt Instalado
R$ 490,00

OFERECEMOS SERVIÇOS DE PERMUTA,PINTURA E INSTALAÇÃO DE GNV

Carlos Vasques: 9646-33927 / Renata: 7805-9930 / Anessa: 7822-7080 / Eduardo: 7812-4452 / Gerlane 7839-9375 / Andréa 7836-4453
RUA PADRE MANUEL DA NÓBREGA, 191 - (21) 3296-6850 / RUA PADRE MANUEL DA NÓBREGA, 1069 - (21) 3273-4333 / 3282-9200
Funcionamos Seg á Sex de 8:00 hs às 18:00 hs Sáb de 8:00 hs às 14:00 hs
Crédito sujeito a aprovação da financeira - Reservamo-nos o direito de corrigir possíveis erros de digitação - Fotos meramente ilustrativas - Preços sujeito a alterações sem aviso prévio de acordo com oscilação do mercado ou determinação da montadora.

Auto Taxímetros
www.autotaximetros.com.br

Taxímetros, Impressoras, Bigurrilhos, manutenção e consertos de taxímetros e velocímetros.

O TAXIMETRO MAIS VENDIDO NO RJ
TAXÍMETRO FUL-MAR

Com Aferição Nova
R$ 1.100,00
10X s/Juros
2 anos de garantia
GPS Opcional
O Único Sistema de Led Homologado

Ful-Mar Tango XP
esta preparado com um sistema de gestão de frota com despacho de corrida, pagamento via cartão de crédito e débito, pda, rastreador e wi-fi.

2594-1115 / 2289-1128
RUA PADRE MANOEL DA NOBREGA, 626 - PIEDADE

Compro e Alugo Autonomia
Fale com o Marcos (21) 7894-9605 3296-6850

Ao comprar seu táxi 0 km, escolha os anunciantes da Folha do Motorista

Garantimos a idoneidade dos nossos anunciantes

Ao adquirir um veículo novo ou realizar um serviço em seu carro o taxista precisa ter a certeza de que será ouvido e atendido em caso de necessidade. Por isso, reforçamos a cada edição a importância de escolher os anunciantes da Folha do Motorista, que são empresas idôneas que valorizam o taxista.

Além de prestar toda a assistência no momento da venda e, principalmente, no pós vendas, as empresas anunciantes da Folha do Motorista valorizam a categoria, seja no atendimento diferenciado ou nas promoções exclusivas para taxistas.

O Brasil se destaca no cenário dos grandes eventos, e o táxi é o cartão de visitas da cidade, já que com ele o turista se deslocará, a passeio ou a negócios. É necessário que o taxista invista em seu instrumento de trabalho para atrair cada vez mais passageiros e causar uma boa impressão para todos que visitarão o Rio de Janeiro.

Isenções são válidas apenas para compra de 0 km nas concessionárias

As isenções de impostos são um facilitador no momento da troca do veículo usado para aquisição de um novo carro. O percentual de desconto varia de acordo com o modelo escolhido, mas só é garantido quando a compra for realizada diretamente nas concessionárias.

O financiamento através do FAT (Fundo de Amparo ao Trabalhador) do Banco do Brasil está ativo, e oferece taxas de juros baixas para a aquisição de um veículo novo.

A isenção do IPI é válida até o dia 31 de dezembro de 2016, e do ICMS até 31 de dezembro de 2015. Os motoristas que estão ingressando na praça terão direito às isenções após 12 meses.

Motor parcial Original,direto da fábrica para você!

Temos o mais completo estoque de motores parciais GM

Energia Criativa

E quem não quer ter seu carro sempre como novo?

Os motores parciais são peças genuínas, produzidas pelas fábricas da General Motors, seguindo os mesmos padrões de qualidade mundialmente estabelecidos pela General Motors Corporation. Da produção das peças à montagem, os motores parciais passam por diversas etapas de controle de qualidade. Essas etapas de verificação ocorrem ao longo da fabricação para garantir o funcionamento correto do conjunto.

Vantagens:

Melhor relação CUSTO X BENEFÍCIO, comparando com o reparo oferecido no mercado.

Garantia de procedência. O número de série gravado no bloco do motor é descrito na nota fiscal.

Maior agilidade no reparo, ou seja, menor tempo de espera.

PEÇAS GENUÍNAS GM É NA

ACCIOLY

DISTRIBUIDOR AUTORIZADO DE PEÇAS E ACESSÓRIOS GENERAL MOTORS

O ESTOQUE **+completo** DE **PEÇAS GENUÍNAS GM**

Tradição de mais de 60 anos em peças Chevrolet!!!

(21) 3266-5000

Matriz (Centro- SP) - Tel: (11) 3352 8800
Filial 1 (Zona Leste-SP) - Tel: (11) 2020-6800
Filial 2 (ABC - SP) - Tel: (11) 4972-8800

www.acciolygm.com.br

Filial 3 (Londrina-PR) - Tel: (43) 3372-8800
Filial 4 (Maringa - PR) - Tel: (44) 3218-7800
Filial 5 (R.de Janeiro - RJ) - Tel: (21) 3266-5000

PARA DESCONTRAIR...

O sujeito tinha acabado de cortar o cabelo e o barbeiro foi com o espelho para ele conferir se tinha ficado bom.

Que tal? Perguntou o barbeiro.

O cabelo parece bom, mas acho que a orelha direita ficou um pouco menor que a outra!

CAÇA-PALAVRAS

www.coquetel.com.br © Revistas COQUETEL

Procure e marque, no diagrama de letras, as palavras em destaque no texto.

Feliz aniversário!

"Parabéns pra você/Nessa data querida/Muitas felicidades...". Pode parar, pode parar! Está estragando a **FESTA**! Você sabia que está cantando tudo errado?

Até sua **MORTE**, em 1999, **BERTHA** Celeste Homem de Mello fez **QUESTÃO** de corrigir aqueles que entoavam os **VERSOS** de maneira equivocada. Isso porque, mais que ninguém, tinha autoridade de sobra: ela compôs a versão **BRASILEIRA** de "Happy **BIRTHDAY** to You".

Farmacêutica de **FORMAÇÃO** e dona de **CASA** por escolha, a autora **PAULISTA** tinha como hobby escrever **POESIAS** e participar de concursos de jingles. Assim, em 1942, venceu o **DESAFIO** da Rádio Nacional, que propôs a seus **OUVINTES** uma letra em **PORTUGUÊS** para a tradicional canção.

Tudo bem... Mas como é a letra **ORIGINAL** de Bertha? Anote aí e arrase no próximo ~~**ANIVERSÁRIO**~~: "Parabéns a você/ Nesta data querida/ Muita felicidade/ Muitos anos de vida!"

D	S	N	S	O	S	R	E	V	L
B	E	R	T	H	A	X	L	C	A
A	Ã	Q	B	J	Ô	F	L	F	N
E	A	T	S	I	L	U	A	P	I
Y	A	P	S	Ç	Y	R	Y	D	G
V	R	E	T	R	O	M	S	E	I
V	I	M	Z	A	Ç	E	Ô	S	R
S	E	T	N	I	V	U	O	A	O
V	L	G	Ç	S	T	B	X	F	P
T	I	C	W	E	R	I	R	I	A
W	S	B	Z	U	H	R	Q	O	N
J	A	D	I	G	E	T	R	Q	I
U	R	C	D	U	A	H	A	L	V
W	B	Ã	T	T	T	D	T	C	E
D	W	O	Z	R	C	A	S	U	R
J	Q	R	A	O	Z	Y	E	Y	S
S	B	W	O	P	V	Ç	F	N	A
O	Ã	Ç	A	M	R	O	F	Ô	R
F	M	F	P	X	B	X	I	C	I
			R	B	X	D	A	W	O
				H	C	S	Ç	Q	U
				Ç	A	S	J	U	D
				G	E	A	F	E	Q
					V	I	H	E	U
						S	Y	B	E
						E	J	E	S
						O	Ã	B	T
						P	P	H	Ã
						X	S	K	O

17

ILUSTRAÇÃO: ACERVO EDITORIA

Solução

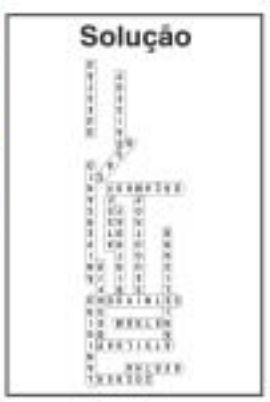

Cestinhas de coco com sorvete e farofa de biscoito

Oferecimento: Adria

Foto: Divulgação

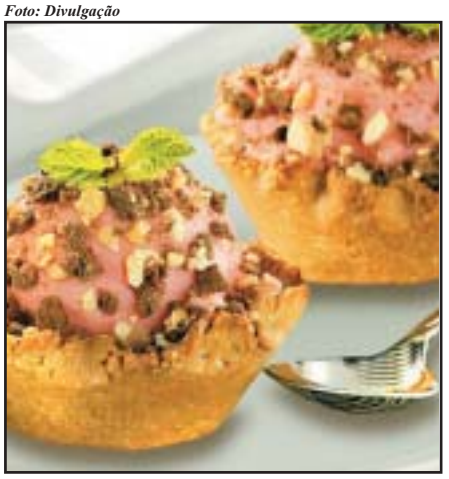

Farofa de biscoito:
1 embalagem de biscoito mousse de chocolate
50g de castanha de caju triturada

Cestinhas de coco:
1 embalagem de biscoito Maizena
4 colheres (sopa) de margarina
60g de açúcar
2 claras
5 colheres (sopa) de farinha de trigo
1 xícara (chá) de coco ralado

Para Acompanhar:
Sorvete de morango
Folhinhas de hortelã

Modo de Preparo:
Comece preparando as cestinhas de coco: bata no processador o biscoito Maizena até obter uma farofa. Misture essa farofa, a margarina, açúcar, claras, farinha de trigo e o coco até obter uma massa homogênea. Cubra com papel-alumínio e leve à geladeira por 2 horas. Retire da geladeira e molde as cestinhas de coco utilizando forminhas de empada. Leve ao forno até dourar. Deixe esfriar, desenforme e reserve.

Farofa de biscoito recheado: bata no processador o biscoito recheado até obter uma farofa. Misture essa farofa com as castanhas de caju.

Recheie as cestinhas com sorvete de morango, polvilhe a farofa de biscoito recheado com castanha de caju, decore com folinhas de hortelã e sirva.

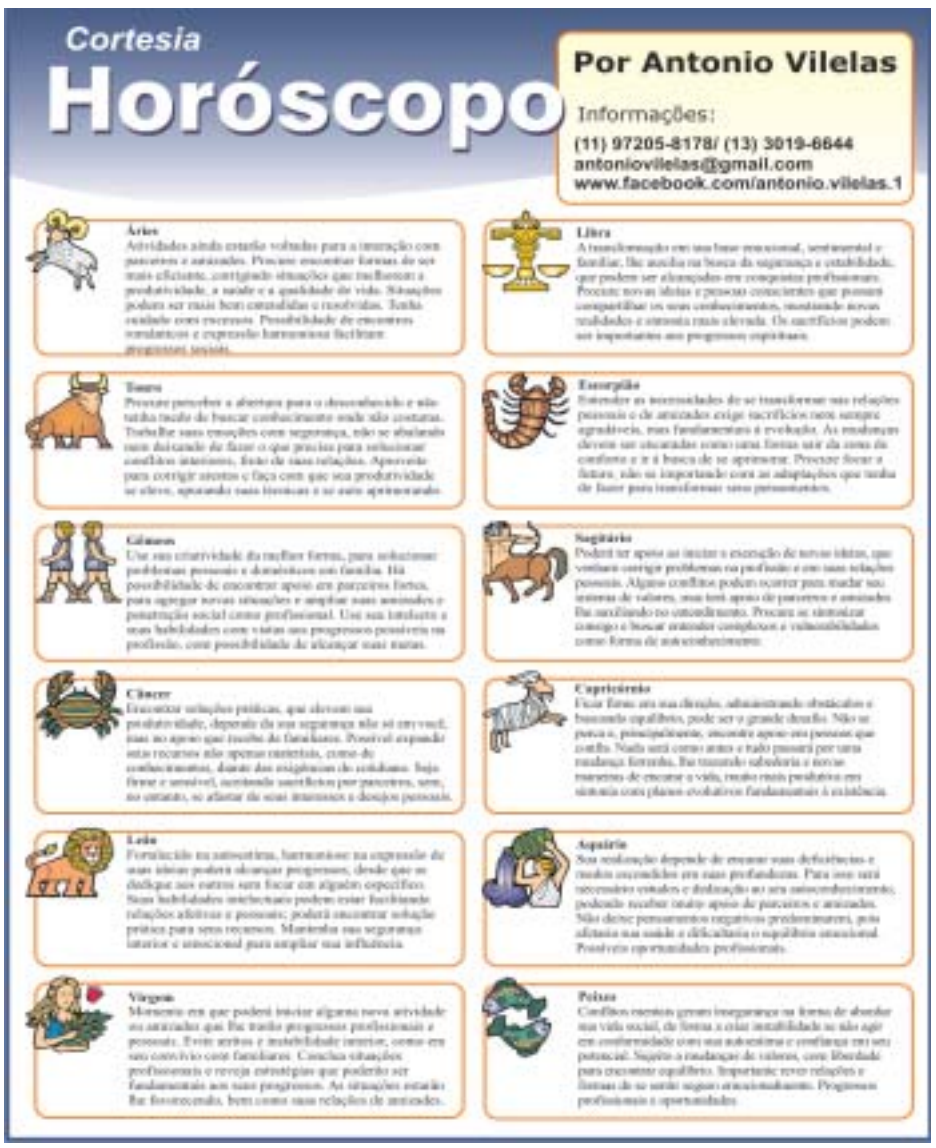

www.vw.com.br

Voyage Comfortline 1.6 2015
Com isenção de impostos a partir de R$ 30.590
ABS, airbag, ar-condicionado, direção hidráulica, vidros elétricos dianteiros, I-System com ECO Comfort, sistema de som com rádio AM/FM, CD-player, Bluetooth, MP3 player e entradas USB.

SpaceFox Trend 1.6 2014
Com isenção de impostos a partir de R$ 33.090
ABS, airbag, ar-condicionado, direção hidráulica, vidros elétricos, I-System e regulagem elétrica do retrovisor externo.

Ninguém entrega tanto para você quanto um Volkswagen.

Se você quer ter um táxi e sucesso em seu negócio, conte com a qualidade, o baixo custo de manutenção, o excelente valor de revenda, o conforto e o espaço que só a Volkswagen tem. Volkswagen Vendas Corporativas. Faz toda diferença para o seu negócio.

A maior Rede de Concessionárias do Brasil

Excelente custo-benefício

A confiança da engenharia alemã

Volkswagen Vendas Corporativas.

Das Auto.

CONCESSIONÁRIAS PARTICIPANTES

GUANDU - Av. Santa Cruz, 1.765 2122-9700
REAL - Av. Vicente de Carvalho, 1.017 2132-0088
HAMBURGO – Rua Arnaldo Quintela, 52 2546-3100
RECREIO – Rua Barão de Mesquita, 807 2575-2000

Todos juntos fazem um trânsito melhor.

www.vw.com.br 1 - Voyage Comfortline 1.6 (cód 5U4FE4/PC1), cor branca, 4 portas, ano/modelo 2014/2015: preço à vista a partir de R$ 30.590,00. 2 - SpaceFox Trend 1.6 (cód 5Z7LE4), cor branca, 4 portas, ano/modelo 2014/2014: preço à vista a partir de R$ 33.090,00. Ofertas válidas somente para taxistas, com isenção de impostos (IPI e ICMS), sendo imprescindível, para tanto, o porte do alvará de licença devidamente regulamentado e dentro do prazo de validade. Garantia de 1 ano ou 100.000 km para Linha Volkswagen 2014/2014 e 2014/2015 para defeitos de fabricação e montagem em componentes internos de motor e transmissão. Promoção válida até 30/11/2014 nas Concessionárias do Programa Táxi Center do Rio de Janeiro.

FAÇA A MELHOR CORRIDA!

PASSE NA SIMCAUTO!

PREÇOS IMBATÍVEIS, CONDIÇÕES IMPERDÍVEIS E ATENDIMENTO DE PRIMEIRA.

- PARCERIA FAT BANCO DO BRASIL
- ATENDIMENTO ESPECIAL EM NOSSA OFICINA
- ACESSÓRIOS COM PREÇOS ESPECIAIS
- DESPACHANTE PARA DOCUMENTAÇÃO DE IPI E ICMS

ATENDIMENTO EXCLUSIVO NA SIMCAUTO BOTAFOGO.

FIND NEW ROADS

SIMCAUTO

HORÁRIO DE FUNCIONAMENTO:
SEG A SEX: 8h ÀS 19h | SÁB: 9h ÀS 19h.

CASCADURA
AV. DOM HÉLDER CÂMARA, 10.007 (PRÓX. À PÇA DE CASCADURA)
2583-9191
3037-0499

BARRA DA TIJUCA
ESTRADA DA BARRA DA TIJUCA, 855 (BARRINHA)
2173-1500
3628-9222

BOTAFOGO
RUA VOLUNTÁRIOS DA PÁTRIA, 54 (METRÔ: SAÍDA VOLUNTÁRIOS DA PÁTRIA)
2126-8555
2266-8555

DEL CASTILHO
ESTR. ADHEMAR BEBIANO, 171 (PRÓX. AO NOVA AMÉRICA)
2114-0202
3559-6202

www.simcauto.com.br www.simcautoseguros.com.br

REDUZA A VELOCIDADE, PRESERVE A VIDA.

Consulte condições em nossas concessionárias. Fotos meramente ilustrativas. Ofertas válidas até 30/11/14. Promoções sujeitas a alterações sem aviso prévio. Reservamo-nos o direito de corrigir possíveis erros de digitação. Mais informações consulte a Simcauto.

VIAMAR: A CHEVROLET DO TAXISTA

Amigo taxista, na Viamar você tem sempre descontos especiais, com ou sem isenção!
Despachante gratuito para as cartas de isenção de IPI e ICMS

Parceria com o FAT do Banco do Brasil

Center Táxi, box exclusivo para atendimento ao taxista. Só a maior concessionária em vendas de táxi faz isso por você.

MENOR PREÇO GARANTIDO E SERVIÇOS RÁPIDOS
KIT PASTILHAS DE FREIO P/ COBALT E SPIN 3X R$99,
BALANCEAMENTO E ALINHAMENTO 3X R$47,

PLANTÃO DE VENDAS
AOS SÁBADOS, DAS 9:00 ÀS 17:00

Novo prazo para vencimento do ICMS de 180 dias

Saia com o seu carro pronto, inclua GNV e pintura no financiamento - Desconto para autônomos ou segundo veículo

TIJUCA
R. haddock Lobo, 40
2502 1020

COPACABANA
Av. Prado Junior, 335
2542 8822

NITERÓI OCEÂNICA
Est. Fco. da Cruz Nunes, 62
3568 3000

NITERÓI CENTRO
R. São Lourenço, 178
3568 2000

BAIXADA (SJM)
R. Maria S. Sendas, 305
3542 7000

Viamar
A SUA CHEVROLET

Fotos ilustrativas | Condições válidas até 30/11/14 ou enquanto durar o estoque, o que ocorrer primeiro. Crédito sujeito a análise e aprovação | Condições sujeitas a alterações sem prévio aviso conforme oscilação do mercado financeiro e/ou determinação da Montadora | Para retirada das isenções serão cobradas as despesas de declaração de isenção tributária (DARJ SMTR / DARJ ICMS a serem conferidos na concessionária). | kit pastilhas de freio cobalt e spin peça + mão de obra 3X R$99,00 e alinhamento e balanceamento 3X R$47,00 | Prazo para vencimento de ICMS de 180 dias. | Reservamo-nos o direito de corrigir erros gráficos ou de digitação desta peça.