FOLHA DO MOTORISTA

28 anos

O nosso Jornal

O JORNAL DO TAXISTA

Redação: São Paulo • Rua Dr. Bacelar, 47 - V. Clementino • CEP 04026-000 • (011) 5575-2653 • Fax: (011) 5579-4387 • e-mail redacao.motorista@terra.com.br
Redação: Rio de Janeiro • Rua Santana, 73 s/loja 206 • CEP 20230-260 • Tel. (021) 2252-6071 • Fax: 2242-8550 • e-mail folhadomotorista@uol.com.br

ANO XXVII • Nº 673 • Circulação: de 18-9 a 01 de Outubro de 2012 • Tiragem: 60 mil exemplares www.jornaldotaxista.com.br www.folhadomotorista.com.br

PROJETO DO VEREADOR SALOMÃO PODE AJUDAR TAXISTA COM PONTUAÇÃO NA CNH

Foto: Mário Sergio Almeida

Projeto de lei 114/2011, de autoria do nobre vereador Salomão Pereira, pretende dispor sobre a redução de penalidade na Carteira Nacional de Habilitação (CNH) aos doadores de sangue no município de São Paulo, sem impedir o direito de dirigir, aos que não cometerem infração gravíssima. Os portadores de patologia também serão beneficiados. O projeto já foi aprovado na CCJ. **Pág. 27**

AMIGOS TAXISTAS

Convite

Foto: Mário Sergio Almeida

Comício organizado pelo vereador Salomão Pereira, será neste sábado (22/9), a partir das 10h, no Clube CMTC (Avenida Cruzeiro do Sul, 808). Estarão presentes o governador Geraldo Alckmin, o futuro prefeito José Serra e várias autoridades. Vamos reivindicar a Bandeira 2 no final de ano, a transferência do alvará e a liberação das faixas de ônibus e do corredor da Av. Cupecê. "Compareça e mostre sua força", convidou **Salomão Pereira.** **Pág. 15**

Taxista poderá ganhar B. 2, quando transportar quatro passageiros

Este direito os taxistas já tinham há anos, mas perderam por falta de representação. Agora a proposta é defendida pelo candidato a vereador Salomão Pereira. "Em Brasília, quando o táxi transporta quatro passageiros, é usada a Bandeira 2, vamos reconquistar esse benefício", defende Salomão. **Pág. 28**

Foto: Divulgação

Russomano volta afirmar que, se eleito, baixará a tarifa de táxi

O candidato a vereador Salomão manda um recado aos taxistas, se eleito preservará os direitos da categoria. "Não permitirei redução da tarifa, pelo contrário, vou trabalhar para aumentar", avisou Salomão. **Pág. 34**

SORANA
Volkswagen
Confira as melhores condições para adquirir o seu Táxi Novo
Pág. 11

EMBREAGEM
MERIVA EASYTRONIC
PREÇO IMBATÍVEL
PONTO BRANCO 3865.7400
Rua Major Paladino, 622
Vila Leopoldina

Vem aí a 10ª edição do Feirão do Táxi

Organizado pela Folha do Motorista, o evento será realizado em 27 de outubro, no Clube CMTC, localizado na Avenida Cruzeiro do Sul, 808 – Ponte Pequena. **Pág. 23**

Renovar ou contratar seguro
GNC Corretora de Seguros
"SOMOS ESPECIALIZADOS EM TÁXI"
5572-3000
Pág. 26

CHAME TÁXI
Precisa-se de
OPERADORA E TELEFONISTA
8259-0941
com Paulo

"O meu candidato a vereador dos taxistas, é Salomão Pereira"

Não divida o seu voto, vote

45 500

Pág. 24

Sr. Taxista!!!
Ligue e marque sua visita!!!
TAXISTA
Compre seu 0KM ou SEMI-NOVO com os melhores preço e a melhor taxa do mercado
Aprovo 100%
Aprovo p/ telefone
Financio inclusive com restrição
Fornecemos toda assessoria ao taxista
R. Conselheiro Nébias, 636 - Campos Elíseos - SP
3338-1266 / 3333-3456 / 1*41841 / 1*57542
ROSANE automóveis

Biguaçu
Realizando conquistas
TAXI
Na Biguaçu, taxista também tem prioridade nos serviços de oficina.
Agende já seu horário: 11 2176-4044
CONHECER O "NOVO VOYAGE" E "LINHA SPACEFOX COM FAROL DE MILHA GRÁTIS"
A cortesia do farol de milha é só para a linha Spacefox.
Venha conferir os preços com a redução de IPI
Consultora de vendas:
Iris Nunes
Tel: 11 2176-4080 Cel: 11 98011-5152
Nextel :11 7735-9825 - ID: 107*26544
Rua Biguaçu, 91- V. Carrão
irisnunes@biguacu.com.br
www.biguacu.com.br

CONSULTE NOSSOS FINANCIAMENTOS
OFERTAS IMPERDÍVEIS, CONDIÇÕES IMBATÍVEIS.
O MELHOR NEGÓCIO ESTÁ AQUI!
www.granlestegm.com.br
VENHA CONHECER O NOVO SPIN!
COBALT
À PRONTA ENTREGA
Hissao • Agnaldo • Toledo
11 3311-2083 / 3311-2082 / 3311-2031
Promoção válida até 15/10/2012 ou término do estoque. Crédito sujeito à aprovação do agente financeiro indicado pela concessionária GranLeste. Fotos ilustrativas. A GranLeste se reserva o direito de corrigir possíveis erros gráficos.
Radial Leste, 3.700
Em frente ao Metrô Belém
Respeite os limites de velocidade.
GRANLESTE

NISSAN VOLTA COM FORÇA TOTAL

LIVINA S E SL AUTOMÁTICA COM O MELHOR CUSTO BENEFÍCIO

A MELHOR TAXA DE FINANCIAMENTO.

Plantão no Sindicato dos Taxistas.
Carros em demonstração.

3 anos GARANTIA TODA LINHA

MELHOR COMPRA 2011 MINIVANS COMPACTAS

MELHOR COMPRA 2010

NISSAN LIVINA SL 1.8 AUTOMÁTICA
2012/2013
R$ 37.300,00 À VISTA
COM ISENÇÕES

NISSAN LIVINA 1.6 MECÂNICA
2012/2013
- Direção Elétrica
- Ar Condicionado
- Espelho, Vidros e Travas Elétricas
- Air Bag Duplo

POR APENAS
R$ 32.438,16 À VISTA
COM ISENÇÕES

E COM APENAS + R$ 3.189,00 VOCÊ SAI COM

NISSAN LIVINA S 1.8 AUTOMÁTICA
2012/2013
+ Rodas e Toca CD
R$ 35.627,16 À VISTA
COM ISENÇÕES

SUAS REVISÕES COM PREÇOS ESPECIAIS, HORA MARCADA E BOX PREFERENCIAL PARA TAXISTA.

SINAL JAPAN

ARICANDUVA	Av. Aricanduva, 5.555 Arco A.02 (AUTO SHOPPING ARICANDUVA)	11 3385.0950
RADIAL	Av. Radial Leste, 1725 (SENTIDO CENTRO)	11 2081.8200
ALPHAVILLE	Alameda Araguaia, 2.011	11 4706.6777
OSASCO	Av. dos Autonomistas, 4.141	11 2284.6800

Ofertas válidas até a data de publicação. Nissan Livina SL 1.8 Aut. com valor válido até dia 30/10/2012. Garantia de 3 anos, sem limite de quilometragem para uso particular, 100 mil km para uso comercial, ou o que vencer primeiro, com revisões e manutenções efetuadas nas concessionárias Nissan, limitadas a defeitos de fabricação ou montagem de peças. Para obter mais informações, consulte o manual de garantia. Imagens meramente ilustrativas. Acessórios não inclusos. Estes veículos estão em conformidade com o Proconve - Programa de Controle de Poluição do Ar por Veículos Automotores. Reservamo-nos o direito de corrigir possíveis erros de digitação. Fotos ilustrativas.

SHIFT_the way you move NISSAN

Respeite os limites da velocidade.

FIAT Uma empresa do Grupo Itororó sempre. A concessionária que você sempre quis

TAXISTA O MELHOR NEGÓCIO ESTÁ NA FIAT SEMPRE
TODA LINHA 2013 COM OU SEM ISENÇÃO DE IMPOSTOS

DOBLÒ ADVENTURE XINGU 1.8 FLEX 2013

GRAN SIENA 1.4 TETRAFUEL 2013

IDEA ADVENTURE 1.8 FLEX 2013

LINEA ESSENCE 1.8 FLEX 2013

PALIO ADVENTURE 1.0 FLEX 2013

COMPRANDO SEU CARRO 0KM NA FIAT SEMPRE, REEMBOLSAMOS SUAS DESPESAS COM AS CARTAS.

TRABALHAMOS COM TODOS BANCOS, FINANCIAMENTO DE 100% EM ATÉ 60 MESES

FINANCIAMENTO PELO FAT

CEL.: 9830-2409
SANDRA BATISTA
Alto da Lapa
Rua Cerro Corá, 1100
(11) 3025-6065

CEL.: 7667-3007
Paulo Amicci
Jardim Paulista
Av. Rebouças, 2876
(11) 3386-2070

FIAT Uma empresa do Grupo Itororó sempre. A concessionária que você sempre quis

Fotos meramente ilustrativas. Cartas de isenções gratuitas, desde que compre o veículo na Fiat Sempre, exceto INSS e custas de cartório taxas governamentais. Consulte descontos para o modelo desejado. Financiamento mediante à análise da Instituição Financeira. Reembolso das suas despesas com as cartas de isenções (R$250,00). Reservamos o direito de possíveis erros de digitação.

Paulitália
UMA GRANDE CONCESSIONÁRIA É ASSIM.
www.fiatpaulitalia.com.br

SEU PONTO CERTO É AQUI

TAXI ACESSÍVEL
Venda Exclusiva Paulitália com uma equipe especializada e Treinada para atendê-lo!

PRIORIDADE FIAT PAULITÁLIA NA ASSISTÊNCIA TÉCNICA
EXCELENTES TAXAS E CONDIÇÕES DE FINANCIAMENTO
ATENDIMENTO PERSONALIZADO

GRÁTIS KIT 1
• PROTETOR DE CÁRTER
• JOGO DE TAPETE
• CALHAS DE VIDROS
OU
GRÁTIS KIT 2
• PROTETOR DE CÁRTER
• JOGO DE TAPETE
• PELÍCULA PROTETORA DOS VIDROS
OU
GRÁTIS KIT 3
• PROTETOR DE CÁRTER
• JOGO DE TAPETE
• PAGAMENTO DAS CARTAS DE ISENÇÕES

CUIDAMOS DO SEU CARRO. AGENDE UMA REVISÃO.

ANHAIA MELLO ☎2100-6777
Av. Anhaia Mello,5657
Gisele • 7833-4571 • ID 12086*10
Jorge • 7889-4629 • ID 9*50622
Maria Borges • 2100-6765 / 7874-2625 • ID 84*80616
Rosana • 7866-9494 • ID 82*21569

CASA VERDE ☎3217-6777
Av. Eng. Caetano Álvares, 3.736
Luiz Marinelli • 7862-6794 • ID 80*3296
Maurício Martins • 8763-9690 • ID 12086*5
Fábio Corrêa • 9485-7797 • ID 12086*3

TATUAPÉ ☎2942-6777
R. Apucarana, 1.040
Cláide Nascimento • 7882-2219 • ID 121*26804
Vladimir Tavano • 7774-2119 • ID 968*10009
Holoy Marttos • 7860-7779 • ID 12086*6
Rodrigues • 2100-6736 / 7860-7781 • ID 12086*2

MAUÁ ☎4512-6777
Av. Papa João XXIII, 555
José Ruffo • 7784-2177 • ID 92*173787
Jouro • 7883-6517 • ID 9*8038

Banco Fiat
FIAT LÍDER 10 anos

RESPEITE A SINALIZAÇÃO DE TRÂNSITO.

Paulitália
UMA GRANDE CONCESSIONÁRIA É ASSIM.

1ª PARCELA PARA 45 DIAS
TIRAMOS SUAS CARTAS DE IPI E ICMS

AMAZON
O NOSSO NEGÓCIO É FAZER NEGÓCIOS!
CONDIÇÕES ESPECIAIS PARA SEU INVESTIMENTO.
FAÇA DE SUA FERRAMENTA DE TRABALHO UM ESTILO DE VIDA.

Spacefox Cross 1.6

CONFIANÇA GERA TRADIÇÃO E ULTRAPASSA GERAÇÃO...
NOVO GOL E NOVO VOYAGE
UM SHOW DE SUPRESAS EM CADA LANÇAMENTO.
VENHA CONHECER!!

NEIDE ALVES: 3019-4083
CEL.: 9505.4749 / ID: 121*115761
ANHAIA MELLO
Av. Anhaia Mello, 1511

Crédito sujeito a aprovação. Promoção não cumulativa. Reservamo-nos o direito de corrigir eventuais erros de digitação e/ou impressão. Ofertas válidas até 02/10/2012 ou término do estoque. Fotos ilustrativas.

Respeite os limites de velocidade.

DIVA DA SILVA: 2696.1084
CEL.: 9649.0479 / ID: 100*72301
MOOCA
RUA DOS TRILHOS, 152

PONTO BRANCO MECÂNICA AUTOMOTIVA

O MELHOR PARA SEU TÁXI.

MEGA PROMOÇÃO DE FREIOS

SAPATA DE FREIO TRASEIRA MERIVA R$ 90,00 INSTALADA

JOGO DE PASTILHAS DIANTEIRAS - INSTALADAS

MERIVA	R$ 44,00	SIENA 1.4	R$ 39,00	LOGAN	R$ 49,00
CORSA CLASSIC	R$ 34,00	IDEA 1.4	R$ 39,00	LIVINA	R$ 69,00
CORSA NOVO	R$ 49,00	DOBLÔ 1.8	R$ 69,00	FIT	R$ 69,00
ASTRA/ ZAFIRA	R$ 79,00	LINEA	R$ 69,00	SPACE FOX	R$ 69,00
COBALT (sem ABS)	R$ 89,00	PALIO LOCKER	R$ 69,00	POLO	R$ 69,00
VECTRA	R$ 79,00	IDEA 1.8	R$ 69,00	VOYAGE	R$ 69,00

EMBREAGEM

(PLATÔ+DISCO)

NOVA / INSTALADA

MERIVA 1.4/ 1.8	R$ 249,00
SIENA 1.4	R$ 229,00
IDEA 1.4	R$ 229,00
CORSA CLASSIC	R$ 229,00
DOBLÔ 1.8 (8V.)	R$ 319,00
PALIO 1.8 (8V.)	R$ 319,00
SPACE FOX	R$ 399,00
LOGAN	R$ 599,00

MERIVA EASYTRONIC PREÇO IMBATIVEL

CORREIA DENTADA

INSTALADA (8V.)

MERIVA	R$ 69,00
CORSA	R$ 69,00
PALIO/ SIENA 1.8	R$ 69,00
IDEA/ DOBLÔ 1.8	R$ 69,00
ASTRA/ ZAFIRA	R$ 79,00
VECTRA	R$ 79,00
PALIO/ SIENA 1.4	R$ 89,00
IDEA 1.4	R$ 89,00
SPACE FOX	R$ 89,00
LOGAN 1.6	R$ 99,00
LIVINA 1.6 (16V.)	R$ 129,00

AMORTECEDORES

JG. DE 4 PEÇAS NOVAS INSTALADAS

MERIVA	R$ 390,00
CORSA CLASSIC	R$ 390,00
CORSA NOVO	R$ 490,00
ASTRA	R$ 570,00
VECTRA	R$ 570,00
ZAFIRA	R$ 570,00
SIENA	R$ 490,00
IDEA	R$ 670,00
LOGAN	R$ 590,00

DEMAIS VEÍCULOS CONSULTE-NOS

JOGO DE VELAS AC DELCO INSTALADAS MOTOR 1.8 / 8V.

• MERIVA • ZAFIRA • VECTRA • CORSA • PALIO • IDEA • DOBLO • SIENA

R$ 49,00

PAGUE SÓ EM OUTUBRO EM ATÉ: 6x* SEM JUROS / SEM ENTRADA COM CHEQUES OU 3x SEM JUROS NOS CARTÕES VISA

SUPER OFERTA TROCA DE ÓLEO

R$ 10,99 AC Delco 20W50

R$ 19,99 Selenia 15W40

R$ 18,99 AC Delco 5W30

NÃO PERCA TEMPO, VENHA PARA A PONTO BRANCO

AQUI A CERTEZA DO MENOR PREÇO COM A MELHOR QUALIDADE

LIGUE DO SEU NEXTEL 7876-4040 *ID 105*136030

Confira outras ofertas em nosso site: www.pontobrancoauto.com.br

PONTO BRANCO MECÂNICA AUTOMOTIVA

CONSULTE- NOS ☎ 3865.7400

Rua Major Paladino, 622 - Vila Leopoldina

Travessa da Av. Gastão Vidigal (Avenida do CEAGESP)

Promoção válida por 14 dias ou término do estoque. *4x sem juros com cheques, entrada para 30 dias, após aprovação do crédito ou 3x no cartão a partir de R$150,00. Fotos ilustrativas.

FIAT
O melhor em Fiat para taxistas, no melhor ponto: a 100 metros do Sindicato.
FAZEMOS SUA CARTA DE ISENÇÃO
Respeite os limites de velocidade.
GRAND SIENA 1.4 EVO TETRAFUEL 2013
COMPLETO
R$ IMPERDÍVEL
PALIO WEEK ADVENTURE FLEX 2013
COMPLETO
R$ IMPERDÍVEL
IDEA ADVENTURE 1.8 16V FLEX 2013
COMPLETO
R$ IMPERDÍVEL
FINANCIAMENTO EM ATÉ 48X SEM ENTRADA. CONDIÇÕES ESPECIAIS PARA TAXISTA E FROTISTA.
Banco Fiat
OSASCO:
AVENIDA DOS AUTONOMISTAS, 1.172
11 3318-8888 / 11 96782-2426
IBIRAPUERA:
RUA SENA MADUREIRA, 1.484
11 5576-2000 ID 112*3354
A 100M DO SINDICATO DO TAXISTA
GRUPO AUGURI
www.fiatauguri.com.br
Fotos ilustrativas. Para mais informações consulte a concessionária. Reservamo-nos o direito de correção de possíveis erros de digitação.

Companheiro taxista
Dê mais Segurança
Aos seus Passageiros
Muito mais Carro
Muito mais conforto
SpaceFox
Preços e condições imperdíveis
Pronta entrega
Novo Voyage
Venha Conhecer !
Kit Gás
Pronta entrega
Faria
FAZ O QUE NINGUÉM FAZ.
Espaço e conforto
(011) 3351-0800
Av. Rio Branco, 1619 - Campos Elíseos
Faria
Atendimento especial.
Cinto de segurança pode salvar vidas.
Se beber não dirija.
Promoção válida de 18/09/2012 e ou término do estoque, Preços válidos para veículos básicos com pintura sólida e frete incluso. * Ofertas válidas somente para TAXISTAS, com isenção de IPI e ICMS, portando declarações e alvará da prefeitura no prazo de validade. Crédito Sujeito à aprovação. Fotos para efeito ilustrativo. Reservamos o direito de corrigir possíveis erros gráficos,valores e etc.

Economia, resistência e maior espaço interno.
Novo Voyage, o melhor custo benefício da categoria

PROMOÇÃO
TANQUE CHEIO
COMPROU, LEVOU!

Entrega rápida
Pagamento facilitado
03 anos de garantia sem limite de Km

Consulte as opções de planos do Consórcio Nacional Volkswagen
Respeite os limites de velocidade

Diauto
No coração do ABC
www.diauto.com.br

Av. Goiás, 3499 - S.C.Sul Tel.: 4225 8500 Atendimento 2ª à 6ª das 8 às 19h - Sábado: das 9 às 18h - Domingo: das 10 às 17h

3 anos GARANTIA PARA TODA A LINHA

O maior porta malas da categoria, ideal para seu negócio: 449L, chegando a 769L com bancos rebatidos!

PROVIDENCIE CONOSCO, GRATUITAMENTE, SUAS CARTAS DE ISENÇÕES! APROVEITE DESCONTOS COM SEU CONDUTAX!

PRONTO FATURAMENTO

Faça revisões em seu veículo regularmente.

Tecnologia japonesa • Motor 1.8L 16v 126 cv CVVTCS (Continuiusly Variable Timing Control System/ Sistema de Variação Contínua da Fase de Abertura das Válvulas) • Câmbio automático • Ar condicionado • Direção elétrica • Vidros e travas elétricas nas 4 portas, retrovis. elétricos, alarme perimétrico • Airbag duplo • Rádio AM/ FM/ CD player com MP3, display integrado, entrada aux.para IPod e MP3 • Rodas liga leve aro 15" • Faróis de neblina • Rack de teto • Chave inteligente I-Key

LIVINA SL 1.8 2013
AUTOMÁTICO

R$ 37.295,
COR BRANCA, PREÇO COM TODAS AS ISENÇÕES

Debora Branco: ID 11*72184 11 7743 9396
Marisa Borges: ID 25946*202 11 7819 8483

Fotos ilustrativas | Condições sujeitas a alterações sem prévio aviso conforme oscilação do mercado financeiro e/ou determinação da Montadora | Condições válidas para veículos faturados até 02/10/12. Preço à vista de R$ 37.295,00 para Livina 1.8 SL Flex, câmbio automático, pintura sólida branca, ano/modelo 12/13, considerando as isenções de impostos (ICMS, IPI e ICMS-ST) | Para validade de compra SOMENTE c/ CONDUTAX, é obrigatório apresentação de originais e cópias autenticadas de CPF, RG, Comprovante de endereço, CONDUTAX em nome | Para emissão de Cartas de IPI e ICMS GRATUITOS (não inclusas taxas SEST/SENAT), válidos somente para processos com aquisições do veículo realizados na Tókio | Consulte disponibilidade de estoques da montadora | Faturamentos direto com a Fábrica | Reservamo-nos no direito de corrigir erros gráficos ou de digitação desta peça | Veiculação: 18/09/12.

NISSAN

AO LIGAR, PROCURE A EQUIPE DE VENDAS DIRETAS ESPECIALIZADA TÓKIO

TÓKIO
O Grupo forte da Nissan
www.tokionissan.com.br

IPIRANGA
AV. NAZARÉ, 800
2066 5000

WASHINGTON LUIZ
AV. WASHINGTON LUIZ, 2.820
2344 5000

SÃO BERNARDO
AV. SENADOR VERGUEIRO, 2.947
4362 9900

STO ANDRÉ
AV. RAMIRO COLLEONE, 307
4993 5000

EDITORIAL EDITORIAL

É hora de decidir!

Está chegando o momento de cada cidadão escolher seus representantes do Legislativo nos próximos quatro anos. Para auxiliar na escolha, vale a pena cada eleitor pesquisar informações sobre cada aspirante ao cargo de prefeito e vereador.

Neste ano, conforme decisão do Supremo Tribunal Federal (STF), começa a valer nas eleições municipais a Lei da Ficha Limpa (www.fichalimpa.org.br), aprovada após a mobilização de milhões de brasileiros para combater a corrupção e impunidade no setor público. Essa importante ferramenta ajudará o eleitor, a saber, quais candidatos realmente estão dispostos a trabalhar em benefício da população.

Por isso, eleitor exerça o seu direito com consciência, avalie com cautela as promessas dos candidatos que estão na disputa. É importante também analisar quais os setores mais carentes da administração, para cobrar dos candidatos soluções e propostas coerentes para o município.

Comprometido em trabalhar para beneficiar a categoria taxista e a população de São Paulo, Salomão Pereira, concorre a uma cadeira na Câmara Municipal. Quando assumiu o cargo de suplente em 2011, Salomão sempre lutou em benefício dos taxistas e conseguiu reverter várias situações em favor da classe.

Taxista conheça as propostas e lutas de Salomão Pereira, acesse o site **www.salomaopereiravereador.com.br**. A união é fundamental para a categoria alcançar seu espaço na administração municipal.

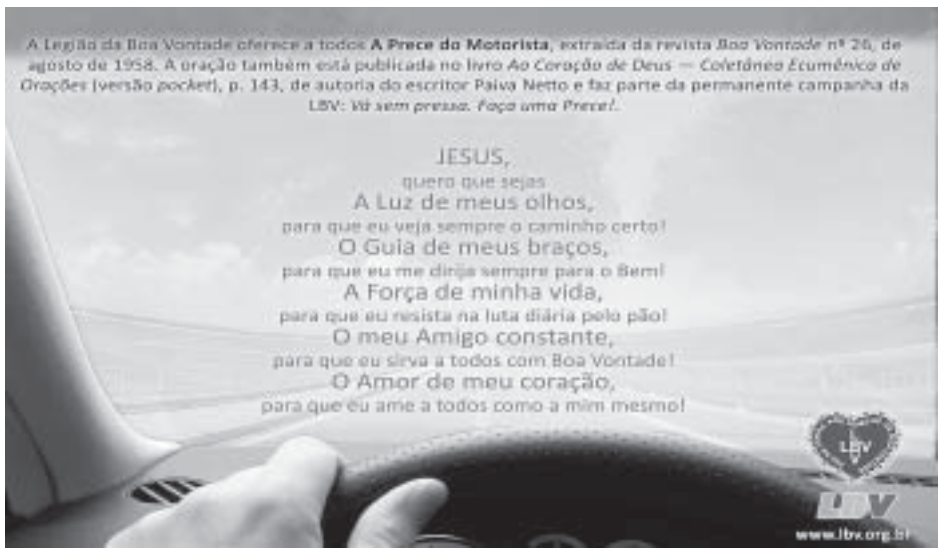

EXPEDIENTE

FOLHA DO MOTORISTA

• Editora Unida Brasileira Empresa Jornalística Ltda. - Unibrás
• Matriz: R. Dr. Bacelar, 17 - Vila Clementino
São Paulo/SP - CEP 04026-000
• Tel./Fax (11) 5575-2653 •
Site: http:// www.folhadomotorista.com.br
e-mail: folhadomotorista@terra.com.br
• Sucursal Rio: Rua Santana, 73 - Sobreloja, 206 - Rio de Janeiro-RJ - CEP 20230-260
• Tel. (21) 2252-6071 • • Fax: (21) 2242-8550
Diretor e Editor Responsável: Salomão Pereira da Silva - MTB 20802
Jornalista: Carla Guedes Ferreira - MTB 46235
Paginador Eletrônico: Alexandre da Conceição
Fotografia: Willian Monteiro da Silva - Mário Sergio de Almeida
Assessoria Jurídica: Dr. Aristides Fiamoncine Filho
Departamento de marketing: Fernando José, Francis Mattar, Gisele Jacobina
Distribuição: Samuel Pereira da Silva, José Antônio, Manoelito, Rafael e Mário
Jornalista colaborador: Cláudio Rangel (RJ) - MTb 16.981
Colaboradores: Raimundo Pereira da Silva, Karoly Ferene Halasz, Edvaldo Lima
Impressão: Taiga Gráfica Contato: (3693-8027)-(3658-1370)

Os anuncios publicados na Folha do Motorista são de responsabilidade dos anunciantes.

Máterias publicadas com opniões e sugestões não expressam o ponto de vista do jornal.

Veículos homologados para o serviço de táxi da capital

Portaria n.º 099/2012-DTP.GAB.

Aprova a utilização do veículo da marca **GM/CHEVROLET**, Modelos **SPIN LS, SPIN LT** e **SPIN LTZ**, para a prestação do Serviço de Transporte Individual de Passageiros – Modalidade Táxi, Categorias **COMUM, COMUM RÁDIO** e **ESPECIAL**, na Cidade

de São Paulo.

HELDER PEREIRA, DIRETOR DO DEPARTAMENTO DE TRANSPORTES

PÚBLICOS, no uso das atribuições que lhe são conferidas por lei, em especial a Portaria n.º 162/10-SMT.GAB e, **CONSIDERANDO** as informações contidas no Processo

Administrativo n.º 2012 – 0.196.560-4, **CONSIDERANDO** o disposto nos Decretos Municipais n.º11.518/74, 16.896/80, 22.015/86, e posteriores alterações,

RESOLVE:

Art. 1.º - Fica aprovado para a prestação de serviços de táxi nas categorias **COMUM**, **COMUM RÁDIO** e **ESPECIAL**, o veículo da Marca **GM/CHEVROLET**, Modelos **SPIN LS, SPIN LT** e **SPIN LTZ**, sendo vedada a utilização de teto solar.

Art. 2.º - Fica reprovada a utilização do veículo especificado no Art. 1.º para a Categoria Luxo.

Art. 3.º - O veículo especificado no artigo 1.º desta Portaria deverá atender aos demais requisitos previstos na legislação vigente aplicável à espécie.

JUIZ SUSPENDE CASSAÇÃO DA CNH DETAXISTA

Recentemente,o Judiciário determinou ao DETRAN-SP a expedição da 2ª via da CNH de taxistaque estava com seu prontuário bloqueado em virtude de processo de cassação dodireito de dirigir, ainda, determinou a suspensão da penalidade.

Veja,a liminar:

Vistos,Considerando o pedido e causa de pedir, pendente decisão no recursoadministrativo tirado pelo Impetrante, acerca da cassação do direito de dirigirveiculo, extraviada a CNH do Impetrante, não se justifica a negativa daautoridade em permitir a expedição de 2ª via, pelo que, DEFIRO a medidaliminar, permitida a expedição da 2ª via da CNH do impetrante, suspensa, porconta disso, a penalidade administrativa imposta. Oficie-se, processandoseapós, solicitando informações e dando-se depois vista do MP para manifestação.Int. e Prov.

Emoutro caso, o Juiz da Fazenda Publica decidiu anular a apreensão da Carteira deMotorista de taxista, dizendo:

Ainda, e mais grave, o julgamento do recursoadministrativo foi precário.

Como se observa, a decisão é meramente formal, nãocontendo na realidade nenhuma fundamentação. Não foi apreciado o argumento daprescrição, e nem apresentada prova da expedição da notificação. Não foifundamentada a necessidade de imposição de pena de suspensão...

O Tribunal de Justiça de São Paulo temdado ganho de causa em virtude das irregularidades praticadas no processoadministrativo de apreensão e cassação da CNH's realizado pelo DETRAN, paratanto, o interessado deverá procurar um advogado, pois como dizia RODOLFHERING, no livro A Luta pelo Direito - Não existe direito se você não lutar porele.

ROSAN COIMBRA & ASSOCIADOS
OAB/SP 13106
ADVOCACIA ESPECIALIZADA EM DIREITO DO TRÂNSITO E DO TRANSPORTE
• Defesa contra cassação / suspensão da CNH;
• Taxista;
• Crimes de Trânsito;
• Acidentes de Trânsito.
[+55 11] 5083 1969
contato@rosancoimbra.com.br
www.rosancoimbra.com.br

ATENÇÃO TAXISTA!

COBALT 1.8

SPIN AUTO 6 MARCHAS

VENHA CONHECER

VIGORITO

A 1ª Concessionária Chevrolet do Brasil

www.vigorito.com.br

ARICANDUVA	CARRÃO	Z. Sul - JABAQUARA	GUARULHOS	SANTO ANDRÉ
SHOPPING ARICANDUVA	AV. CONSELHEIRO CARRÃO, 2207	AV. ENG. GEORGE CORBISIER, 293	AV. GUARULHOS, 2281	AV. INDUSTRIAL, 1000
2723-2164	2227-6175	5018-8000	2423-5736	4979-9055

Agende atendimento em Camilópolis e Mauá pelo telefone: 2723-2140

Respeite os limites de velocidade.

Imagens ilustrativas. A Vigorito não se responsabiliza por erros de digitação/impressão.

TAXISTA, NA NISSAN KIN VOCÊ FECHA NEGÓGIO!

LIVINA 1.8 SL AUTOMÁTICA (1)

BRANCA | PARA TAXISTAS SEM ISENÇÃO

- GARANTIA DE 3 ANOS
- TAXAS ESPECIAIS DE FINANCIAMENTO

O MELHOR CUSTOxBENEFÍCIO DO BRASIL

FLEX FUEL

3 anos de garantia

Fabricada no Brasil

Penha
2793-2000
Av. Gov. Carvalho Pinto, 2900 (Antiga Av. Tiquatira)

Guarulhos
2423-8999
Av. Guarulhos, 2175 Vila Augusta

SHIFT_the way you move NISSAN

Consulte condições especiais.

Respeite os limites de velocidade.

Ofertas válidas até 30/09/2012 ou enquanto durarem os estoques. (1) Livina 1.8 SL Automática, 2012/2013, chassis: 393631 e 257366. Imagens ilustrativas. A Kin Motors não se responsabiliza por erros de impressão/digitação.

KIN motors

HONDA HPoint
www.hpoint.com.br
20 anos de história HPoint

Agora ficou ainda mais fácil ter o seu Honda.

AS DUAS PRIMEIRAS REVISÕES SÃO TOTALMENTE GRÁTIS.

CITY LX MT
R$ 43.857,93

CIVIC LXS AUTOMÁTICO
R$ 53.128,21

- Sistema de Atendimento
- Personalizado para Taxista.

Procure pela nossa consultora de vendas **Rose Maciel**.

Curta as nossas páginas e descubra as ofertas que a HPoint tem para você!

HPoint Itaim
R. Clodomiro Amazonas, 222
3077 1500

HPoint Morumbi
Av. Giovanni Gronchi, 3737
3740 1500

HPoint Pinheiros
Av. Eusébio Matoso, 800
3030 1500

Ofertas válidas para a data de publicação ou ao término do estoque. Veículos Taxi sob encomenda. Civic LXS AT 2012/2013 cor branco, à vista R$ 53.128,21 condições exclusivas para taxistas. City LX AT 2012/2013, cor branco, à vista R$ 43.857,93 condições exclusivas para taxistas. Na HPoint as duas primeiras revisões são totalmente grátis: troca de óleo, filtro de óleo e filtro de ar. Preços e taxas podem sofrer alterações sem aviso prévio.

MELHORES OFERTAS, ATENDIMENTO PERSONALIZADO E PÓS-VENDAS PRIORITÁRIO.
TUDO EM UM SÓ LUGAR.

SINAL FRANCE

LOGAN EXPRESSION FLEX MODELO 2013

- Porta-malas de 510 litros
- Ar condicionado
- Direção hidráulica
- Vidros elétricos dianteiros
- Travas elétricas
- Computador de bordo
- Regulagem de altura do banco e volante
- Faróis de neblina

R$ 23.338 à vista

FLUENCE 2.0 16V AUTOMÁTICO FLEX MODELO 2013

- Ar digital dual zone
- Direção elétrica
- 6 Air bags
- ABS
- Sistema hands-free
- Vidros, travas e retrovisores elétricos
- Rodas alumínio 16"
- Faróis de neblina
- CD Player com comando no volante
- Sensor de luminosidade/chuva

R$ 45.890 à vista

VENHA CONHECER O NOVO FLUENCE 1.6 FLEX A PARTIR DE R$ 35.490

FATURAMENTO IMEDIATO

FATURAMENTO IMEDIATO | REVISÃO PREÇO FECHADO PARA TODA LINHA

SINAL FRANCE
www.gruposinal.com.br
11 2284.7676

Fotos meramente ilustrativas. Grand Tour 1.6 Flex 2012/2013 completo a partir de R$ 34.961,00. Logan Expression 1.0 16V 2012/2012 completo a partir de R$ 23.110,00. Fluence 2.0 16V automático 2012/2013 completo a partir de R$ 46.292,00. Preços válidos para compra com cartas de IPI/ICMS. Todos os veículos com garantia de 1 ano ou 100.000 KM, o que ocorrer primeiro condicionada aos e condições estabelecidas do manual de Garantia e Manutenção. Anúncio válido na data de publicação. Reservamo-nos o direito de corrigir possíveis erros de digitação.

fabricado no BRASIL

Cinto de Segurança salva vidas

RENAULT

TÁXI É NA SORANA

Amigo taxista venha conhecer o Novo Voyage.

Novo Voyage 1.0[1] G6 2013

completo

a partir de

R$26.125,00

Por apenas mais R$1.985,00[2] você leva Novo Voyage 1.6 G6 Completo 2013

Ar-condicionado • Banco do motorista com regulagem de altura • Cintos de segurança laterais traseiros retráteis • Conta-giros • Travamento elétrico das portas• Vidros dianteiros elétricos
Direção hidráulica • Destravamento interno elétrico do porta-malas • Iluminação interna com interruptor porta lado motorista • Limpador do pára-brisa com temporizador • Tomada de 12 volts
Pára-choque traseiro com retrorrefletores • Abertura elétrica do porta-malas • Limpador, lavador e desembaçador traseiro • Motor 1.0 TEC (Tecnologia para Economia de Combustível) • Rodas em aço 14"

SpaceFox 1.6 2013[3]

a partir de

R$34.644,75

completo

- Ar-condicionado • Direção hidráulica
- Rodas de aço aro 15" • Faróis duplos
- Travamento central com controle remoto
- Retrovisor externo com ajuste elétrico
- Chave canivete com controle remoto
- Vidro Elétrico 4P • Motor 1.6 Total Flex
- Banco do motorista com ajuste milimétrico
- Banco traseiro corrediço

Desconto especial para taxista sem isenção ou na compra do segundo veículo[4]

Confira outros modelos pronta entrega

Isenção de IPI e ICMS[5]

Consulte taxas exclusivas de financiamento

GRÁTIS[6] Jogo de tapetes e jogo de calhas

SORANA Sul
Rua do Tesouro, 730
No final da Av. Francisco Morato.
Ligue (11) 2165-7411

SORANA Lapa
Av. Ermano Marchetti, 826
Próx. a Praça Jácomo Zanella.
Ligue (11) 3795-5811

sorana.com.br

GRUPO SORANA

(1) Novo Voyage 1.0 G6 Completo 12/13 (cód. 5U49N4 + PK8 + WAA + PFC, pintura sólida, com isenção de IPI e ICMS). (2) Novo Voyage 1.6 G6 Completo 12/13 (cód. 5U49E4 + PK8 + WAA + PFC, pintura sólida, com isenção de IPI e ICMS). A diferença entre as versões Novo Voyage 1.0 G6 Completo 12/13 e Novo Voyage 1.6 G6 Completo 12/13 é de R$ 1.985,00. (3) SpaceFox 1.6 12/13 (cód. 5Z7LE4, pintura sólida, com isenção de IPI e ICMS). Validade das ofertas até 30/09/2012. (4) Desconto de frotista na aquisição do segundo veículo passeio para o Taxista. (5) Valores para Taxistas com cartas de isenção de IPI/ICMS e faturamento direto da Volkswagen do Brasil. (6) Na compra de um carro 0 Km.

Faça revisões em seu veículo regularmente.

NISSAN

Atenção Taxista: A Fuji Japan – Nissan tem uma exceleste oportunidade

CHEGOU PARA OFERECER OS MELHORES PRODUTOS COM OS MENORES PREÇOS PARA VOCÊ

TEMOS 100 unidades disponíveis

LIVINA 1.8 SL

- Câmbio automático
- Ar-condicionado digital
- Air-bag duplo
- Bancos de couro
- Acelerador eletrônico do motor (Drive by wire)
- Travamento automático das portas e porta mala, com o veículo em movimento
- Freios ABS (antitravamento) com EBD (Controle eletrônico de frenagem)
- Alarme
- Rádio AM / FM / CD Player com função Mp3 entrada auxiliar para Ipod e 4 auto-falantes
- Rodas de liga leve, 15

R$ 37.300,00 Com cartas de isenção

R$ 45.560,00 Sem cartas de isenção

ÓTIMAS CONDIÇÕES DE FINANCIAMENTO

Entrada Zero: 100% Financiamento

48 meses (R$ 36,40 por dia)

Ofertas válidas até 30/10/2012, até terminar o estoque

Consulte também planos de financiamentos em 12, 24, e 36 meses (também sem entrada)

AV. PROF. LUIZ IGNÁCIO ANHAIA MELLO, 1.655 — V. PRUDENTE 3386-3062 Mônica Pessoa AV. Lins de Vasconcelos, 1430 2066-6507 Fernando Leitão/Sergio Segatta

Grupo Amazonas

Naturalmente FIAT

POSSUÍMOS VÁRIOS MODELOS A PRONTA ENTREGA

APROVEITE!!! Excelentes ofertas

As melhores taxas

Assistência Técnica

Pronto Atendimento

Center Táxi, Unidade IPIRANGA

NÃO COMPRE SEM NOS CONSULTAR!

NORTE
Av. Joaquina Ramalho, 8 - V. Guilherme
F: 2711-6165 Rubens
F: 2711-6105 Lucinda

SUMARÉ
Av. Sumaré, 179 - Perdizes
F: 3674-0947
Carvalho / Carlos

LAPA
Marginal Tietê, 4877 (ao lado da C&C)
F: 2193-9028 Helloy

IPIRANGA
Av. Nazaré, 1060
F: 2144-3025
Nivaldo / Wellington

CURSOS DE LÍNGUAS ESTRANGEIRAS
INGLÊS BÁSICO E ESPANHOL BÁSICO

Duração: 120 horas
Modalidade: a distância
Inscrição: nas unidades tipo A e B do SEST SENAT em todo o Brasil. Encontre a unidade mais próxima: sestsenat.org.br / 0800 728 2891
Como funciona: ao se inscrever, você receberá um kit contendo caderno do aluno, caderno de exercícios e CD para estudar quando e onde desejar.

CURSO DE GESTÃO DO NEGÓCIO PARA TAXISTAS
JORNAIS MENSAIS

Duração: 15 meses
Modalidade: a distância
Inscrição: pelos telefones gratuitos do SEST SENAT: 0800 728 2891 ou do SEBRAE: 0800 570 0800 ou presencialmente nas Unidades do SEST SENAT e pontos de atendimento do SEBRAE em todo Brasil
Como funciona: depois de se inscrever, você receberá quinzenalmente o jornal Taxista Nota 10 com os conteúdos do curso escritos de forma simples e descontraída como as matérias jornalísticas.

SEBRAE CNT ESCOLA DO TRANSPORTE SEST SENAT

AMIGO TAXISTA, AQUI VOCÊ FAZ A SUA

COMPRA CERTA

TAXI DRIVE

O TEST-DRIVE EXCLUSIVO PARA PESSOAS EXCLUSIVAS COMO VOCÊ. AGENDE O SEU!

ISENÇÃO IPI ISENÇÃO ICMS

COBALT 1.8 2013 0KM
AUTOMÁTICO 6 MARCHAS
GARANTA JÁ O SEU!

SPIN 2013 0KM
SURPREENDA-SE!

SÓ AQUI VOCÊ TEM

AV. INTERLAGOS, 1.600

CENTRAL DE VENDAS DIRETAS
(11) 3797 3535

Aba

CHEGA DE PENSAR E INVISTA EM SUA EMPRESA!
Vantagens exclusivas para taxistas. Confira.

TAXA 0,99%

VENHA ATÉ A ITAVOX CONHECER DE PERTO AS CONDIÇÕES E VANTAGENS DA SPACEFOX

E MAIS:

- Garantia de 3 anos
- Oficina com atendimento especial para taxistas
- Além da economia, o menor custo de manutenção
- Temos planos especiais, com pequena entrada
- Conte com a Itavox para facilitar sua vida

SPACEFOX 1.6

Consolação: R. da Consolação, 1559 | 11 3236-8028 - Doris
São Mateus: Av. Ragueb Chohfi, 1280 | 11 2010-2290 - José Maria
Interlagos: Av. das Nações Unidas, 23.253 | 11 5545-3058 - Rui / Rene
Osasco: Av. Analice Sakatauskas, 867 | 11 3652-5858 - Márcia

Itavox

CONSÓRCIO NACIONAL VW - PLANOS IMPERDÍVEIS

www.itavox.com.br

Foto meramente ilustrativa. Taxa 0,99% válida para Spacefox com 25% entrada e saldo em 36 meses. Crédito sujeito a aprovação. Tarifa de cadastro R$ 600,00. Reservamo-nos o direito de corrigir possíveis erros de digitação.

Respeite os limites de velocidade.

O MAIOR GRUPO DE CONCESSIONÁRIAS DA AMÉRICA LATINA

Grupo Itavema
www.itavema.com.br

SÓ NA ITAVEMA: EQUIPE EXCLUSIVA TÁXI

E MAIS: TEST DRIVE, FINANCIAMENTO APROVADO NA HORA, CORTESIAS E VEÍCULOS A PRONTA ENTREGA!

GRAND SIENA 1.4 TETRAFUEL
Com isenção de IPI e ICMS
A partir de R$ 32.845
Sem isenção de IPI e ICMS
A partir de R$ 40.123
AR/DH/VE/TE/ABG/ABS/KIT GNV

KIT GNV COM GARANTIA DA FIAT

GRAND SIENA ATT. 1.4 FLEX
Com isenção de IPI e ICMS
A partir de R$ 28.890
Sem isenção de IPI e ICMS
A partir de R$ 34.763
AR/DH/VE/TE/ABG/ABS

APROVEITE AS FACILIDADES QUE SÓ A FIAT ITAVEMA PODE OFERECER NA COMPRA DO SEU TÁXI FIAT 0KM

IDEA ADV. 1.8 2013
Com isenção de IPI e ICMS
A partir de R$ 36.549
Sem isenção de IPI e ICMS
A partir de R$ 44.660

IDEA ATTRACTIVE 1.4 + KIT CREAT. 1 2013
Com isenção de IPI e ICMS
A partir de R$ 31.708
Sem isenção de IPI e ICMS
A partir de R$ 38.456

LINEA ESSENCE 1.8 2013
Com isenção de IPI e ICMS
A partir de R$ 38.604
Sem isenção de IPI e ICMS
A partir de R$ 47.161

DOBLÓ ADVENTURE XINGU 1.8 FLEX
KIT CASUAL (Banco traseiro bipartido, apoio braço bco. motorista)
Com isenção de IPI e ICMS
A partir de R$ 45.411
Sem isenção de IPI e ICMS
A partir de R$ 55.369

TIRAMOS SUAS CARTAS DE IPI/ICMS, ORIENTAMOS E CONFERIMOS TODA A DOCUMENTAÇÃO NA COMPRA DO VEÍCULO NA ITAVEMA, ESTE SERVIÇO É CORTESIA!

Barra Funda - Av. Rudge, 305 ☎ 11 3618-2000 (Geiso | Edineide)
Itaim - Av. Santo Amaro, 526 ☎ 11 3054-3000 (Ieso | Miriam)
Moema - Av. Miruna, 633 ☎ 11 5098-4100 (Tania | Alecsandra)
Guarulhos - Av. Aniello Patrici, 350 ☎ 11 2468-5888 (Renata)
Santo André - Av. Ramiro Colleoni, S/N ☎ 11 4979-2000 (Regina)
São Mateus - Av. Ragueb Chohfi, 1296 ☎ 11 2010-2300 (Ivanya | Marcia)
SJC - Av. Juscelino Kubitschek, 5595 ☎ 12 3924-6700 (Janaína | Lúcia | Carbone)
SJC - Av. Cassiano Ricardo, 2173 ☎ 12 3932-2050 (Flávia | Sérgio)

www.itavemafiat.com.br

Fotos meramente ilustrativas. Grand Siena 1.4 Tetrafuel C/ Isenções R$ 32.845,00 S/ Isenções R$ 40.122,85. Grand Siena Attractive 1.4 Flex C/ Isenção R$ 28.890,00 S/ Isenção R$ 34.763,00. Idea Attract 1.4 Cret.1 2013 sem isenção R$ 38.456,00, com isenção R$ 31.708,00. Idea Adventure 1.8 2013 sem isenção R$ 44.660,00, com isenção R$ 36.549,00. Linea Essence 1.8 2013 sem isenção R$ 47.161,10, com isenção R$ 38.604,00. Doblò Adv. Xingu 1.8 Flex C/ Isenções, R$ 45.411,00 S/ Isenções R$ 55.369,00. Preços para veículos na pintura sólida. Confirme com nossos vendedores valores e descontos disponíveis para cada modelo. Consulte taxas e características técnicas para estes e outros planos no ato da compra. Plano de 60x com Banco Fiat. Valores para taxista com faturamento direto da Fiat Automóveis. Preço sujeito a reajuste conforme tabela do fabricante na data do faturamento. Crédito sujeito a aprovação. Reservamo-nos o direito de corrigir possíveis erros de digitação.

Respeite os limites de velocidade.

O MAIOR GRUPO DE CONCESSIONÁRIAS DA AMÉRICA LATINA

Convite aos taxistas

Convido a todos a comparecerem ao grande comício organizado pelo vereador Salomão Pereira, que será realizado em 22 de setembro, a partir das 10h, no Clube CMT, localizado na Avenida Cruzeiro do Sul, 808. Na ocasião, estarão presentes o governador do Estado de São Paulo Geraldo Alckmin e o futuro prefeito José Serra.

"Agradeço o empenho de todos nesta corrente de amigos a favor desta categoria. Vamos exigir a Bandeira 2 nos finais de ano, a transferência do alvará, o fim da perseguição do DTP e o respeito da categoria", aclamou Salomão Pereira.

"Visite meu comitê de campanha instalado na Rua Dr. Bacelar, 17, telefone **5574-7483.** Venha conversar e tomar um café comigo, Carlos e Giselda. Participe da minha campanha, seja um cabo eleitoral e distribua meu material entre seus amigos e familiares. Juntos faremos a diferença em 7 de outubro. Quero ser um dos vereadores mais votados", reforçou Salomão Pereira.

O político ainda explica sobre a importância de um representante da categoria. "Eleger um vereador para os taxistas é essencial para combater os abusos e defender os direitos da categoria. Assim que eu conquistar uma cadeira na Câmara, a classe taxista terá seus interesses respeitados nos meios políticos", ressaltou.

O candidato mais uma vez solicita aos taxistas para não dividirem o voto. "Garanta seus direitos, como a transferência do alvará, melhores condições de vida, Bandeira 2 nos finais de ano, circulação nos corredores de ônibus e faixas", lembrou.

Em 2011, o candidato assumiu o cargo de vereador suplente durante 60 dias. Neste curto período, ao contrário de parlamentares que estão na Casa há mais de 12 anos, Salomão trabalhou duro e apresentou vários projetos em benefício da população paulistana e da categoria.

Taxista não seja massa de manobra. Vamos trabalhar juntos para eleger um vereador forte na Câmara Municipal. Esse representante é Salomão Pereira, que brigou com o prefeito, o secretário, o diretor do DTP e com outros vereadores para derrubar a **Contribuição Sindical** vinculada à renovação do alvará.

CENTRO AUTOMOTIVO RODE CERTO 2

R: CLÉLIA - N. 2250 - LAPA
rodecerto2@hotmail.com

TEL: 2645-8637 / 3873-2067
NEXTEL: 7864-3155 ID 122*99851

NOSSAS ESPECIALIDADES:
- PRÉ INSPEÇÃO VEICULAR
- REPROVAÇÃO CONTROLAR
- ANÁLISE DE GASES
- INJEÇÃO ELETRÔNICA
- MECÂNICA EM GERAL

ESCOLHA CERTO, ESCOLHA A RODE CERTO!!!
PRECISÃO NO DIAGNÓSTICO, AGILIDADE E PREÇO COMPETITIVO.

EMBREAGENS NOVAS E INSTALADAS
(PLATOR/DISCO/ATUADOR)
MERIVA 1.4/1.8 ..... R$ 449,00
ASTRA 1.8/2.0 ..... R$ 499,00
VECTRA 2.0/8V ..... R$ 449,00
ZAFIRA 2.0 ..... R$ 449,00
DOBLO 1.8/8V ..... R$ 499,00
IDEA 1.8/8V ..... R$ 499,00

AMORTECEDORES COFAP
04 AMORTECEDORES (NOVOS E INSTALADOS)
CORSA NOVO ..... R$510,00
MERIVA ..... R$510,00
ASTRA ..... R$590,00
VECTRA ..... R$590,00
ZAFIRA ..... R$590,00
IDEA ..... R$690,00

PASTILHAS DE FREIO
MERIVA ..... R$49,00
SIENA ..... R$39,00
IDEA ..... R$39,00
CLASSIS ..... R$39,00
CORSA NOVO ..... R$49,00

EMBREAGENS NOVAS E INSTALADAS
(PLATOR/DISCO/ROLAMENTO)
SIENA/IDEA 1.0/1.4 ..... R$ 229,00
PALIO 1.0/1.4 ..... R$ 229,00
SPACE FOX/FOX ..... R$ 399,00
GOL/PARATI 1.6/1.8 ..... R$ 299,00
SANTANA 1.8/2.0 ..... R$ 299,00
GOL 1.6 ..... R$ 299,00
POLO 1.6 ..... R$ 299,00

5x no cheque* ou 5x no cartão sem juros

CORREIA DENTADA + TENSIONADOR
ASTRA 1.8/2.0 ..... R$ 149,90
MERIVA/MONTANA 1.4/1.8 ... R$ 149,90
ZAFIRA/IDEA ..... R$ 149,90
SIENA 1.0/1.4 ..... R$ 149,90
PALIO/POLO ..... R$ 149,90
SPACE FOX ..... R$ 149,90

CAIXA DE DIREÇÃO HIDRÁULICA
MERIVA
ZAFIRA
ASTRA
VECTRA
CORSA
IDÉIA
SIENA
PALIO WEENKEND
DOBLO
R$ 440,00

*MEDIANTE CONSULTA *OFERTAS VÁLIDAS, SUJEITAS A ESTOQUE DISPONÍVEL - PROMOÇAO DE PNEUS SÓ A DINHEIRO - CARTÃO 5X SEM JUROS PARCELAS ACIMA 100,00

CHEGOU RENAULT FLUENCE COM NOVO MOTOR 1.6 16V. TÃO CONFORTÁVEL QUE ATÉ OS PASSAGEIROS VÃO QUERER DIRIGIR.

Fabricado no BRASIL

FLUENCE 1.6 16V HI-FLEX
12/13

Ar condicionado, computador de bordo, direção elétrica, chave canivete, travas e vidros elétricos, air bag duplo, freios ABS, volante com regulagem de altura, comando satélite de audio e celular na coluna de direção.

A partir de R$ 35.599 COM ISENÇÕES DE IPI E ICMS

www.renault.com.br Rede Renault. Mais de 160 concessionárias no Brasil. SAC: 0800 9550615

RENAULT
TECNOLOGIA BICAMPEÃ QUE CABE NO SEU BOLSO

MUDE A DIREÇÃO

IPIRANGA - Av. Dr. Ricardo Jafet, 1.301
A 500 METROS DO METRÔ IMIGRANTES
Tel 11 3019-0909

VILA PRUDENTE
Av. Luis Ignácio de Anhaia Melo, 3.555
Tel 11 3055-4040

Carros anunciados com pintura sólida. Consulte vendedores sobre financiamentos e taxas. Os veículos Renault estão em conformidade com o PROCONVE. Versões com isenções de IPI e ICMS. A R Point reserva-se o direito de corrigir possíveis erros gráficos. Valores válidos até 16/09/2012. Fotos meramente ilustrativas.

Reduza a velocidade, preserve a vida.

LIBERADOS PELA FIAT
NOVO PALIO WEEK
TODA LINHA IDEA E
DOBLÒ 2012/2013

Para florescer os melhores momentos, faça a melhor escolha.
Com a Ventuno você pode mais!

TIRAMOS SUAS
CARTAS DE ISENÇÕES
GRATUITAMENTE!
MARCOS SOMBINI 3641-0268
Nextel: 7829.3810 • ID 122*97530

DOBLÒ
PREÇOS ESPECIAIS PARA
TÁXI ACESSÍVEL

GRAND SIENA
ATTRACTIVE
1.4 FLEX

1.4 TETRAFUEL
C/ KIT GÁS DE FÁBRICA 2013
LIBERADO PELA FIAT!

BOX RÁPIDO:
PACOTE DE REVISÕES COM
SUPER DESCONTO PRA VOCÊ!
RONALDO 54*32627 • 3746.2644

Banco Fiat
O melhor caminho entre você e seu Fiat.
Financiamos seu veículo em até 48x sem entrada, incluindo Kit Gás de 5° geração.
O Banco que atende exclusivamente ao taxista.
Poliana: 3746-2622 - Nextel: 7882-5683 - ID 1171*1003

SANDRA LOPES
CLARO: 99178.8976
TIM: 95395.4664
ID 54*31990

CENTRAL MORUMBI
AV. GIOVANNI GRONCHI, 7020

3746.2639

ARICANDUVA
Av. Aricanduva, 4.990
ALESSANDRA (Cel. 97231-0356)
GIOVANA (Nextel: 7739-5049 / ID 11*32205)
DE PAULA (Nextel: 7879-0357 / ID 86*1365)
2723.3000

TIRAMOS GRATUITAMENTE
IPI - ICMS - IPVA,
BAIXA RODÍZIO.
ATENDEMOS SÃO PAULO E REGIÃO ABCD.

CEASA
Av. Dr. Gastão Vidigal, 1.687
IVAN (Nextel: 7836-4184 / ID 7*76125)
MAURO MACEDO (Nextel: 7742-6365 / ID 11*64040)
3646.4300

NAÇÕES
Av. Nações Unidas, 22.665
RENATO LOPES (Nextel: 7814-7745 / ID 87*78471)
SOLANGE COELHO (Cel. 98990-6306)
5541.2600

VERGUEIRO
Rua Vergueiro, 4.911
SEGUNDA A SEXTA
5089.3060

FREGUESIA DO Ó
Rua Dr. Freire Cisneiro, 97
VILLAR (Nextel: 7750-4284 / ID 100*5717)
3934.4000

Ofertas válidas até a data de publicação deste ou término do estoque. Promoções válidas somente p/ financiamento feito na financeira da concessionaria. Para maiores informações sobre modelos, opções de financiamento, estoque, itens opcionais, etc. consulte nossos vendedores. Cadastro sujeito à aprovação de crédito. A Ventuno se reserva do direito de corrigir possíveis erros gráficos. Fotos Ilustrativas. Condições sujeitas às alterações do mercado financeiro e governamental.

RESPEITE OS LIMITES DE VELOCIDADE.

TÁXI É NA SUPERFOR!

TAXA 0% a.m.

FOCUS SEDAN 2.0 12/13
COMPLETO
- Ar-condicionado
- Direção hidráulica
- Travas e vidros elétricos

À vista R$ 41.653,

FIESTA SEDAN 1.6 12/13
COMPLETO
- Ar-condicionado
- Direção hidráulica
- Travas e vidros elétricos

À vista R$ 28.200,

Ford

Superfor

Lapa: Av. Ermano Marchetti, 712 11 **3613-9014** • **Butantã:** Av. Corifeu de Azevedo Marques, 538 11 **3723-5045**
Pinheiros: R. dos Pinheiros, 801 11 **3069-1842** • **Diadema:** Av. Fábio Eduardo Ramos Esquivel, 2320 11 **4072-7718**

E-mail geral:
moises@superfor.com.br
Cel (11) 97684-3142

www.superfor.com.br

Fotos meramente ilustrativas. Focus Sedan 2.0 12/13 Cat. PDA3 pintura sólida R$ 41.653,00 à vista. Taxa 0% válida para Focus anunciado com 50% de entrada e saldo em 24x. Fiesta Sedan 1.6 12/13 completo cat. SED3, pintura sólida, R$ 28.200,00 à vista. Consulte em nossas lojas as condições especiais para os modelos apresentados. Condições propostas com as isenções de IPI + ICMS, programa Táxi Ford, consulte também a política para Táxi sem isenção, bem como os veículos e suas versões. Vendas com isenções de impostos por lei não é possível faturar na modalidade leasing. Ofertas e valores de acordo com a política comercial de vendas diretas Setembro/2012. A Ford Motor Company poderá a qualquer tempo descontinuar seus produtos, disponibilidade de acordo com o estoque. Reservamo-nos o direito de corrigir possíveis erros de digitação.

Respeite os limites de velocidade.

O MAIOR GRUPO DE CONCESSIONÁRIAS DA AMÉRICA LATINA

Grupo Itavema
www.itavema.com.br

TAXISTA
ATENDIMENTO PERSONALIZADO

NOVA

www.chevroletnova.com.br

VENHA CONHECER E RESERVAR O SEU (1)

COBALT 1.8

SPIN

NOVA Corretora de Seguros — Faça a cotação do seguro do seu veículo. Condições especiais!

NOVA GAS — KIT GÁS EM 10X SEM JUROS (2)
CERTIFICADO PELO INMETRO
Instalação própria sem alteração da garantia de fábrica.
Revisão do Kit Gás e do veículo no mesmo local.

CENTER TAXI serviço rápido

Tatuapé	Santo Amaro	Itaim Bibi	Ibirapuera/Campo Belo	Marginal Pinheiros	Vila Mariana
Av. Celso Garcia, 5.000	Av. João Dias, 2.300	Av. Santo Amaro, 960	Av. Ver. José Diniz, 3.636	Av. das Nações Unidas, 6.833	Av. José Maria Whitaker, 1.777
(11) 2090-9000	(11) 5646-2000	(11) 3049-0500	(11) 5097-5500	(11) 3811-4000	(11) 5070-5500

FAÇA REVISÕES EM SEU VEÍCULO REGULARMENTE.

(1) Disponibilidade dos veículos anunciados Cobalt e Spin, de acordo com liberação no pátio do fabricante GMB, liberados para reserva. Válido somente para veículos de uso comercial Táxi Venda Direta, com ou sem isenção de impostos. (2) Parcelamento GNV em 10X sem juros somente no cheque, mediante aprovação de crédito. TAC R$ 30,00. Promoção válida até 01/10/2012 ou término do estoque.

Tradição de mais de 60 anos em peças Chevrolet!!!

Energia Criativa

PEÇAS GENUÍNAS GM É NA

ACCIOLY

DISTRIBUIDOR AUTORIZADO DE PEÇAS E ACESSÓRIOS GENERAL MOTORS

O ESTOQUE + completo DE PEÇAS GENUÍNAS GM

GM

AMERICAN EXPRESS MasterCard VISA

Matriz (Centro- SP) - Tel: (11) 3352 8800
Filial 1 (Zona Leste-SP) - Tel: (11) 6120-6800
Filial 2 (ABC - SP) - Tel: (11) 4972-8800

www.acciolygm.com.br

Filial 3 (Londrina-PR) - Tel: (43) 3372-8800
Filial 4 (Maringa - PR) - Tel: (44) 3218-7800
Filial 5 (R.de Janeiro - RJ) - Tel: (21) 3266-5000

Cerca de mil taxistas já foram sorteados com vagas em pontos

Carla Guedes Ferreira

Aproximadamente mil taxistas foram contemplados com uma das 4.185 vagas nas categorias comum e luxo em 1.066 Pontos Privativos de Táxis da cidade de São Paulo. Com base nos resultados da Loteria Federal 4687, 4688, 4689, 4690, 4691 e 4692 e limite máximo de 20 concursos, os sorteios seguem de forma sequencial e ininterrupta, até o preenchimento de todas as vagas.

Os taxistas contemplados devem comparecer em 30 dias corridos, a partir da publicação do resultado do sorteio no Diário Oficial, à Rua Joaquim Carlos, 655 (prédio D), no Pari, das 9h às 16h. É necessário apresentar os documentos exigidos pelo DTP, como alvará de estacionamento e Condutax.

A lista com o nome dos sorteados está disponível na internet na página da Secretaria de Transportes www3.prefeitura.sp.gov.br/sorteioponto/, nas edições de 28 e 31 de agosto e 4, 11 e 14 de setembro do Diário Oficial do Município no site www.imprensaoficial.com.br ou na sede da **Coopetasp, localizada à Rua Napoleão de Barros, 20 - Vila Mariana.**

Taxista do Rio é morto por dois adolescentes de São Paulo

Mais um taxista é vítima da violência que amedronta a sociedade brasileira. Dois adolescentes de São Paulo são acusados de cometerem o crime ocorrido na última quinta-feira (7/9), na Linha Amarela, zona oeste do Rio de Janeiro.

Segundo a Polícia Militar (PM), um rapaz de 17 anos e a namorada de 16, detidos ainda no táxi e com as roupas sujas de sangue, confessaram o assassinato de Ercole Castro Silveira, de 58 anos, agredido na cabeça e asfixiado com a alça de uma mochila. Com a dupla foram encontradas duas cápsulas de cocaína.

De acordo com o delegado Giniton Lages, da Divisão de Homicídios, os menores foram autuados por fato análogo ao crime de homicídio qualificado e foram encaminhados à Delegacia de Proteção à Criança e ao Adolescente (DPCA). O caso foi encaminhado ao Ministério Público, segundo a assessoria da Polícia Civil do Rio de Janeiro.

Comprovante de rendimento, carta de isenção, IPI e ICMS: procure a Coopetasp

"Não perca serviço, se a empresa que você atende exigir nota fiscal eletrônica, procure a Coopetasp, nós ajudamos o seu faturamento"

"A empresa que você presta serviço exige nota fiscal eletrônica? Nos procure, estamos instalados na Rua Napoleão de Barros, 20. Conforme assegura a Constituição Federal, ninguém é obrigado a se associar ou se manter associado, lá atendemos sócio e não sócio. Quem desejar ingressar para usufruir os benefícios oferecidos, a Coopetasp está à disposição".

Oferecemos os seguintes serviços: "emissão de nota fiscal; fornecimento de boleto; comprovante de renda; cartas de lucro cessante e isenção de IPI e ICMS; financiamento pelo Banco do Brasil, Caixa ou bancos privados; guincho 24 horas em todo Brasil; atendimento jurídico; recurso de multa; serviço de despachante; renovação de cadastro; CNH e CFC; folhas corridas; convênios com clubes de campo, faculdades e clínicas ambulatoriais para o associado e família", orientou o presidente Salomão Pereira.

As mensalidades custam a partir de R$ 33 mais taxa bancária. No plano com opção de guincho, o valor é de R$ 38 mais taxa bancária. São oferecidos três tipos de planos para você se associar: três meses, seis meses e o de 12 meses.

"Na clínica médica ambulatorial São Francisco, o valor da consulta para todas as especialidades custa apenas R$ 50, para o associado, esposa e filhos, com direito até seis dependentes sem carência de idade. Todos os exames têm 50% de desconto. O cartão de atendimento, tem validade de um ano, o titular paga R$ 20 e o dependente R$ 10", explica Salomão.

Atendimento médico e dentista

Clínica São Francisco:

* Av. Carlos de Campos, 509 - Pari.
* Rua Imbaúba, 78 - Pari.
* Av. Guapira, 271 - Tucuruvi.

Atendimento com hora marcada, pegar guia na sede da Coopetasp.

Para associar-se pelo site www.coopetasp.com.br preencha seus dados, escolha a forma de pagamento cartão, boleto, débito em conta, ou transferência de sua conta para a conta da Coopetasp, basta seguir as orientações do sistema. Se preferir, compareça a nossa sede. R. Napoleão de Barros, 20 - Vila Mariana. Telefone /PABX (11) 2081-1015. E-mail: atendimento@coopetasp.com.br.

Foto: Mário Sergio Almeida

CNH e cadastro, renove 30 dias antes do vencimento

"Ao receber o aviso do Detran, apresente a defesa, mesmo que o prazo de sua carteira de habilitação esteja em vigor. Esse procedimento imediato evita que o seu processo corra à revelia. Evite prolongar o problema e arcar com os prejuízos no futuro, como apreensões do veículo por falta de renovação da CNH, da Condutax e do alvará".

DISBRASA
CHEVROLET
A SUA CONCESSIONÁRIA CHEVROLET
AS OFERTAS ESTÃO NO PONTO
VENHA CONFERIR!
VERSÕES: LS • LT • LTZ
VENHA CONHECER
COBALT
1.8 AUTOMÁTICO
NAS VERSÕES: LT E LTZ
Chevrolet SPIN
Moderno e perfeito para sua Corrida
CONHEÇA O CARTÃO DISBRASA FIDELIDADE DE REVISÕES
VENHA DIRETO, NÃO PRECISA AGENDAR HORÁRIO
SAÚDE (COM SANDRO) 5584-4367
Av. Miguel Stéfano, 1.300 (antiga STARVESA) (esquina com a Av. Dr. Ricardo Jafet)
CAMBUCI (COM SANDRO DINIZ) 2915-6571
Av. D. Pedro I, 329 (Esq. c/ a Rua Almirante Pestana)
SINDICATO (COM DOMINGOS) 6704-8095
CHEVROLET

DUTRA
FORÇA MÁXIMA EM TÁXI
Spin 0KM JÁ DISPONÍVEL!
a partir de R$ 33.878,
Cobalt 0KM a partir de R$ 27.990,
Cruze 0KM CONSULTE
COM ISENÇÃO DE IPI E ICMS
Financiamos 100% do valor do veículo
PARTICIPE! E VÁ TORCER NA COPA CHEVROLET DOS TAXISTAS NO CLUBE BENFICA
Providenciamos suas cartas de IPI e ICMS.
FOTOS ILUSTRATIVAS
DUTRA NORTE
Av. Joaquina Ramalho, 26 (Acesso pela Ponte da Vila Guilherme)
F: (11) 2799-5900
DUTRA LESTE
Av. Dr. Assis Ribeiro, 10.170
F: (11) 2037-3900
Showroom DUTRA LESTE
Av. São Miguel, 7.117
F: (11) 3056-2000
www.dutraveiculos.com.br
Fotos meramente ilustrativas. Veic. suj. à disponibilidade de estoque. 1) Veic. 100% financ. suj. a análise pelo ag. financeiro da concessionária (crédito suj. a aprovação), c/isenção de IPI e ICMS. Outras opções de pagamento, consulte a concessionária. 2) Spin LS 0km, opc. R9H, à vista a partir de R$ 33.878. 3) Cobalt LS 0km, opc. R7C, à vista a partir de R$ 27.990; ou Cobalt LT, opc. R7H, à vista a partir de R$ 30.490; ou Cobalt 0km, opc. R7S, à vista a partir de R$ 33.990. Os veic. da linha Chevrolet estão em conformidade c/o Proconve – Progr. de Controle da Poluição do Ar por Veic. Automotores. A Dutra Veículos se reserva o direito de corrigir possíveis erros gráficos.
Respeite os limites de velocidade.

ECONOMIA TOTAL
O melhor e mais barato Combustível da região.
Promoção
ETANOL 1,52⁹
GASOLINA C. 2,39⁹
DIESEL 2,09⁹
GASOLINA ADITIVADA A PREÇO DA COMUM
Super Promoção !!!!
Troca de Óleo a Partir de:
Mineral R$ 55,00 = 3Lts
Semi Sintético R$ 78,00 = 3 Lts
100% Sintético R$ 120,00 = 3Lts
Rede Táxi — Av. Lins de Vasconcelos, 2279

Mercado aquecido para automóveis e comerciais leves

Em agosto, setor de veículos cresceu 11,52% na comparação com julho

As medidas de incentivo adotadas pelo governo, como a redução do Imposto sobre Serviços Industrializados (IPI), contribuíram para alavancar as vendas de veículos no Brasil. Em agosto, o setor registrou crescimento de 11,52%, se comparado a julho, segundo levantamento da Federação Nacional da Distribuição de Veículos Automotores (Fenabrave).

No oitavo mês do ano, foram emplacados 580.843 veículos, contra 520.852 em julho. Os automóveis e comerciais leves estão entre as categorias mais comercializadas, com registro de crescimento de 15,4% nos dois últimos meses.

Apesar da recuperação do segmento em agosto, caminhões e motos continuam amargando quedas no acumulado, como reflexo da baixa atividade econômica e da falta de crédito, respectivamente.

"Com a extensão do prazo de redução do IPI, os segmentos de automóveis e comerciais leves devem apresentar ainda neste ano crescimento superior a 8%", avalia Flávio Meneghetti, presidente da Fenabrave.

Queda

Por outro lado, as vendas de caminhões, motos e veículos usados estão em declínio. Para Meneghetti, a ausência de crédito tem afetado o setor. "Atualmente, o índice de aprovação de fichas está entre 20% a 30%, isso não atende à demanda", alerta.

Para recuperar esses segmentos, a Fenabrave solicitou ao governo semelhantes às que beneficiaram os automóveis e comerciais leves. "Pedimos a liberação adicional de compulsórios para tornar o custo dos bancos menor para assim, reduzir o custo do *funding* e, consequentemente, dos juros e das parcelas mensais. Para motos, especialmente, também pleiteamos a redução do IOF nas transações bancárias dos financiamentos", explicou Alarico Assumpção Júnior, Presidente Executivo da Fenabrave.

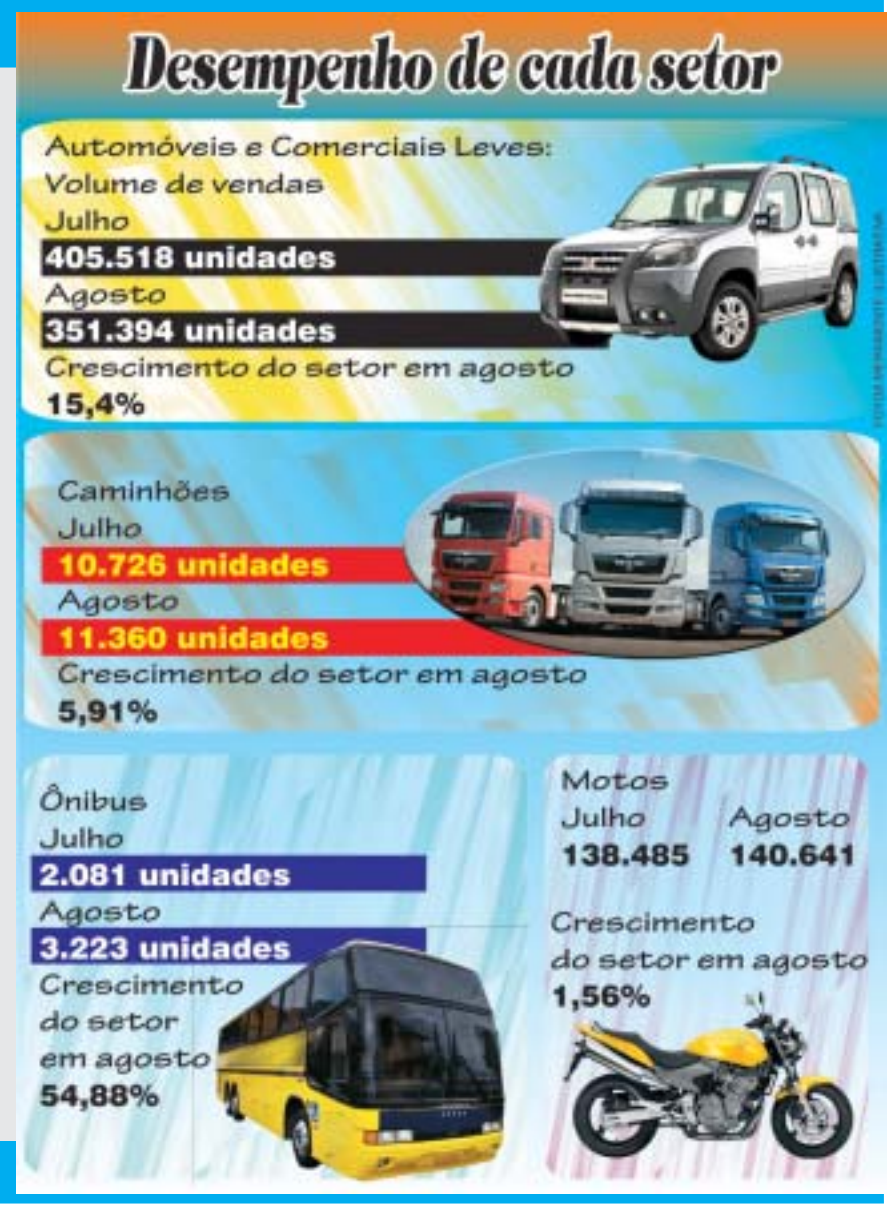

PARA COMBATER A INDÚSTRIA DA MULTA EM OSASCO.

Vote vereador Jonhson.

Você taxista de Osasco, vote neste candidato.

Vereador Salomão Pereira editor deste jornal apóia.

ASSINE A FOLHA DO MOTORISTA

Preencha os espaços abaixo e mande para nossa redação, com um cheque no valor de R$ 40,00 nominal à Unida Brasileira Empresa Jornalística Ltda. Rua Dr. Bacelar, 17 – Vila Clementino – SP – Fone: 5575-2653 – CEP 04026-000. Se preferir faça um depósito na conta: Banco Bradesco *Ag. 0548-7 * Conta 34609-8. Mande junto o comprovante de depósito. O recibo enviaremos pelo correio. E-mail: folhadomotorista@terra.com.br Assinatura de R$ 40,00 por 6 meses.

Nome:.....

End:.....

CEP:.....Cidade:..... Estado:.....

Data:.....

Assinatura:.....

Data de Nascimento:..... Fone:.....

MIG

70 Anos de Experiência e dedicação ao Mercado de Táxis

RUA MELO PEIXOTO, 417
(ALTERNATIVA DA RADIAL LESTE SENTIDO CENTRO)
ENTRE METRÔ CARRÃO E METRÔ TATUAPÉ

2574.6860
2574 6852

www.taxishow.com.br
taxishow@yahoo.com.br

PROMOÇÃO

VAPT VUPT " TAXI SHOW "

TAXÍMETRO MIG + IMPRESSORA MIG + RELE MIG

LIGA/DESLIGA LUMINOSO PELO TAXIMETRO

APENAS R$ 480,00 3X S/JUROS no CARTÃO

INSTALADO : 2 ANOS DE GARANTIA

Vem aí a 10º edição do Feirão do Táxi em 27 de outubro

Música, comida, diversão e muitas oportunidades para toda a família

Taxistas preparem suas cartas de isenção para a compra do carro OK, está chegando a 10ª edição do Feirão do Táxi. Organizado pela Folha do Motorista, o evento será realizado em 27 de outubro, no Clube CMTC, localizado na Avenida Cruzeiro do Sul, 808 – Ponte Pequena.

Realizado duas vezes por ano e direcionado aos taxistas, o Feirão do Táxi traz boas oportunidades e novidades das montadoras. "Todas as marcas de veículos estarão reunidas em um só lugar, apresentando seus produtos aos taxistas, familiares, visitantes e convidados. O convite será por meio de divulgação na Folha do Motorista. No feirão realizado em 14 de abril, foram **vendidos 350 carros** e foi registrado um faturamento acima dos **R$ 10 milhões".**

Segundo o organizador Salomão Pereira, o feirão de 27 de outubro deve ultrapassar o número de visitantes da última edição. "Estarei lá para abraçar e agradecer a todos que confiaram no meu trabalho e me deram a oportunidade de representá-los na Câmara Municipal".

"No feirão que realizamos em abril, compareceram mais de 6,5 mil taxistas e familiares. As montadoras e empresários do setor estão sempre prestigiando o evento em favor desta categoria, com produtos e serviços à disposição dos visitantes", ressaltou Salomão.

Para receber os taxistas e seus familiares com comodidade e segurança, os organizadores da festa montarão uma infraestrutura, com estacionamento, áreas de lazer para as crianças e alimentação, com um delicioso churrasco e o tradicional '**boi no rolete'**. Tudo isso será oferecido gratuitamente aos participantes.

Para conscientizar os taxistas e demais motoristas sobre a importância de evitar o consumo de álcool ao volante e, assim preservar a vida do condutor e dos pedestres, serão servidas no evento apenas bebidas sem álcool.

Foto: Mário Sergio Almeida

350 carros 0km vendidos e mais de 300 pedidos, foi o resultado do feirão de 2011

"Esperamos bater o recorde de vendas. Acredito contar com a participação de todas as marcas de veículos, que tem interesse no segmento táxi. Por isso, os taxistas devem providenciar o quanto antes às cartas de isenção para comprar o carro zero quilômetro com desconto", lembrou Salomão Pereira.

Os empresários interessados em participar do feirão devem entrar em contato com a Folha do Motorista por meio do telefone **(11) 5575-2653**, falar com Ana Cláudia. "O evento é o único dirigido aos taxistas e que gera bons negócios", assegurou Salomão.

Carta do Leitor

Carta de taxista indignado com o Controlar por reprovação

A/C do Vereador.: Salomão Pereira

Ref.: Matéria Projeto Dispensa Veículos Movidos à GNV, isentos do CONTROLAR

Assunto: Condutor Indignado e Constrangido Pelo Órgão Controlar.

Eu, Clovis C. da Silva, cidadão paulista, nascido em São Paulo, proprietário do veiculo táxi a gasolina convertido a GNV. Venho através desta relatar o que estou passando junto a este órgão que diz ser sério e com profissionais qualificados.

Todos os anos temos que nos submeter a avaliação dos gases da emissão do veiculo por órgão do INMETRO este bem mais rigoroso faz o controle de CO emissão de gases. O que me deixou constrangido é que eu agendei a vistoria do controlar, no Bairro da Barra Funda, na vistoria fui informado que o combustível GNV estava normal , só o CO do combustível líquido estava alto, e que eu deveria procurar um mecânico para resolver o problema, sai do órgão direto para o mecânico, passando o aparelho para rastrear o sistema do veiculo e foi constatado que o problema seria a troca do catalisador, pois a mistura do combustível estava normal (rica) boa, fui comprar o catalisador feito a substituição, retornei ao site e remarquei a vistoria, desta vez no setor da Vila Medeiros.

Chegando lá fui encaminhado ao Box para minha surpresa o cidadão que estava para fazer a vistoria abriu o capô do carro acelerou, passou o espelho e retirou o veiculo do Box, passando para um outro funcionário o qual me informou que desta vez o problema era no sistema de Escapamento conforme laudo anexo. É uma vergonha pois fiz todos os procedimentos para cumprir com o meu dever fazendo reteste dos cilindros que é a cada cinco anos.

Passei pelo INMETRO fez todo o sistema de CO e vários outros itens de segurança do veículo e não houve nenhum quesito reprovado tudo dentro do que pede a lei e feito a emissão do cartão do Imetro que me assegura que tudo esta em ordem e legalizar a documentação do veículos junto ao DETRAN.

Agora me deixou indignado e constrangido é que o segundo funcionário do controlar nem chegou colocar a sonda no escapamento e no motor para averiguar e dar um resultado conforme o laudo do primeiro.

Precisamos eleger candidato para nos " representar" e defender destes abusos. Peço a todos para elegerem um candidato que apoie e faça valer os nossos direitos, e que também nós sejamos isentos do rodízio, pois o GNV não polui, enquanto os carros de repartições publicas como: viaturas, ambulâncias, carros da prefeitura e outros, nunca vi nenhum fazendo o controlar andam dia dia e noite poluindo, fazendo barulho com seus escapamentos furados e não são punidos?

Vereador Salomão conto com a sua ajuda em publicar esta carta, pois temos milhares de pessoas sendo destratadas e constrangidas por estas leis que começaram na gestão de Gilberto Kassab não era para ser cobrado e agora estamos sendo explorados, por todos os lados, sem ter alguém para dar uma palavra a nosso favor. O senhor é nossa esperança.

Conto com a sua ajuda para que este projeto do Controlar seja realmente aprovados, isentando os veículos movidos à GNV do Controlar. Senhores Condutores vamos levantar esta bandeira e lutar para que nossos direitos como cidadãos sejam respeitados, por um vereador digno para nos representar.Vereador faça algumas coisa em nosso favor, você é nosso representante .

OBS: Fiz também reclamação no controlar no dia 01/09 e me deram cinco dias úteis para resposta Prot. Nº 153313, atendente: Ariane.

Ass: Clovis Cidadão indignado de São Paulo.

"OK Clovis, vamos juntos nesta corrente de amigos, quero ser um dos vereadores mais votados desta cidade. Farei valer todos os direitos dos taxistas e do povo de São Paulo". Abraços Salomão Pereira.

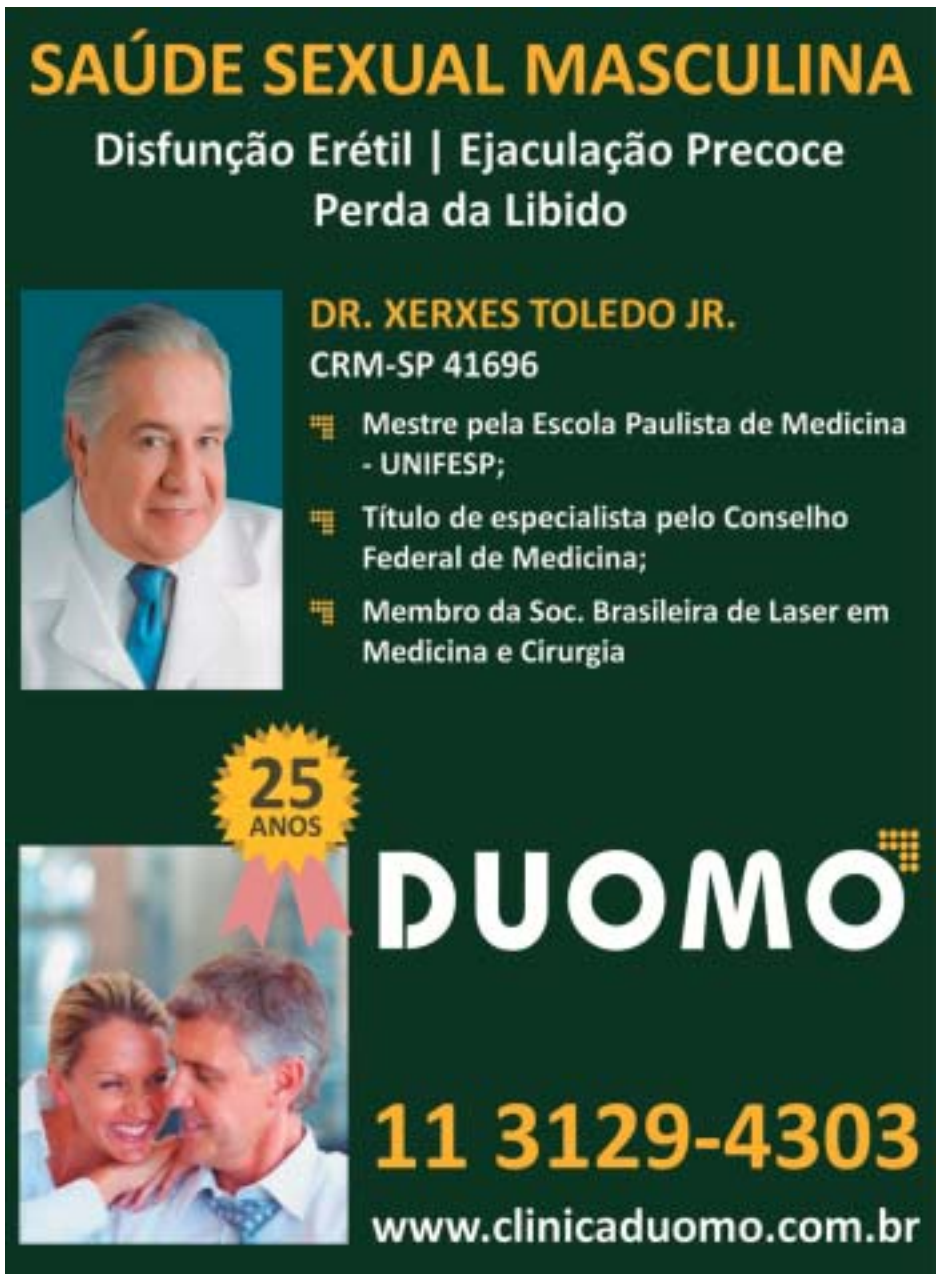

Folha do Motorista
Onde seus anúncios rendem muito mais.
Ligue hoje mesmo e anuncie 5575-2653

Rede de Postos Táxi há 15 anos parceira dos taxistas

Empenhada e comprometida em oferecer combustíveis de qualidade, a Rede de Postos Táxi oferece vantagens exclusivas aos taxistas. Há 15 anos no mercado, a rede é a única a fazer marketing direcionado aos taxistas.

"Frequentemente realizamos promoções e sorteios para os taxistas. Essa divulgação contribuiu para o nosso crescimento. Como somos uma rede, estamos sempre fazendo negócios, isto é, comprando e vendendo unidades", explica João Chamie, proprietário da Rede de Postos Táxi, que atualmente possui quatro unidades.

Segundo o empresário, alguns postos estão usando as mesmas táticas da rede para conquistar clientes. "Quero esclarecer que somos pioneiros em nosso ramo desde 1997, inclusive nossa unidade piloto, a 13º de Maio, é focada em atender preferencialmente taxistas", ressalta.

Os postos de abastecimento da Rede de Postos Táxi estão localizados nos seguintes endereços da cidade de São Paulo: Avenida Santo Amaro, 5.327; Rua Fradique Coutinho, 698 - Vila Madalena; Avenida Brigadeiro Luiz Antônio, 1.678 (esquina com a Rua 13 de Maio) – Bela Vista; Rua Faustolo, 1.182 (esquina com a Rua Espártaco) – Lapa.

Qualidade e preços atrativos

Para comprovar a qualidade dos combustíveis comercializados na Rede de Postos Táxi, o empresário explica que são realizados testes rigorosos. "Temos um controle de qualidade bastante rígido. Toda semana os postos recebem a visita de um laboratório móvel, que retira das bombas amostras de álcool e gasolina para análise imediata", esclarece Chamie.

Além disso, para manter os preços do álcool e da gasolina atrativos, a rede realiza pesquisas semanais. "Percorremos 50 postos ao redor de três quilômetros de cada uma de nossas unidades para coletarmos os valores. Com essas informações nas mãos, conseguimos estipular o preço de nosso produto", revela o empresário.

Em agosto, no posto Táxi 13 de Maio, que possui apenas 150 metros quadrados de área, foram vendidos 580 mil litros de combustíveis. Neste mês de setembro, a previsão é vender cerca de 650 mil litros. Os números comprovam a qualidade, a preferência e o reconhecimento dos taxistas perante esta unidade que é a matriz da Rede de Postos Táxi.

O posto Táxi 13 de Maio recebe diariamente cerca de mil taxistas. "Durante todos esses anos, nunca recebemos uma reclamação de nossos combustíveis", orgulha-se Chamie.

Confira os endereços dos postos:

Posto Táxi 13 de Maio: Avenida Brigadeiro Luiz Antonio, 1678, esquina com a Rua 13 de Maio - Bela Vista.
Posto Táxi Santo Amaro: Avenida Santo Amaro, 5327, sentido Centro após o Borba Gato, ao lado do Clube Banespa – Santo Amaro.
Posto Táxi Vila Madalena: Rua Fradique Coutinho, 698, próximo à Rua Cardeal Arcoverde – Vila Madalena.
Posto Táxi Lapa: Rua Faustolo, 1.182, esquina com à Rua Espártaco – Lapa.

Assistência 24 horas a partir de R$ 0,75 por dia

Assistência 24 horas é a melhor forma de se prevenir, ter tranquilidade e conforto caso o seu veículo tenha alguma pane ou sofra um acidente. Para você que não tem seguro do seu veículo por apenas R$ 0,75 centavos ao dia seu carro tem cobertura nacional para guincho, chaveiro 24 horas, pane seca, pane elétrica, pane mecânica, troca de pneus etc.

Não fique sem cobertura para o seu veículo, mesmo quem não quer ou não pode contratar um seguro precisa se precaver contra surpresas indesejadas. Atualmente uma guinchada particular não sai por menos de R$ 150,00 isso nos grandes centros, em rodovias o valor sabe para R$ 250,00 chegando até a R$ 300,00 e o pior, você precisa desembolsar esse valor em dinheiro e na hora.

Contratando o serviço de guincho oferecido pela GNC Seguros, por apenas R$ 0,75 centavos ao dia você tem proteção durante os 365 dias do ano para qualquer tipo de pane que venha apresentar no veículo. Não deixe acontecer para tomar as providências, tenha a assistência 24 horas da GNC Seguros.

Aceitamos táxis, veículos de passeio e utilitário sem a necessidade de vistoria prévia. Tudo isso com rapidez, eficiência e qualidade em qualquer lugar do País. A GNC Seguros esta há mais de 10 anos no mercado de seguros e assistência 24 horas sempre oferecendo serviços de qualidade.

Venha para a GNC Seguros e comprove a rapidez, eficiência e o comprometimento de nosso atendimento.

Contratação do serviço de Assistência 24 horas pelo telefone: (11) 5572-3000 em nosso site:

www.gncseguros.com.br em até 12 vezes no cartão de credito ou se preferir, venha nos visitar na Rua Dr. Bacelar 21- Vila Clementino São Paulo ao lado do sindicado.

GNC SEGUROS
Gente Nossa Corretora de Seguros
Corretora do Salomão
Venha conhecer nossas condições especiais para taxista
Feche seu seguro e ganhe um BRINDE
TRABALHAMOS COM AS MELHORES SEGURADORAS
Solicite um orçamento

ESPECIALIZADA EM TÁXI
• Cobertura Total e parcial
• Franquia reduzida
• Assistência 24hs completa
Venha renovar ou contratar o seguro do seu táxi ou carro particular
Fone: (11) 5572-3000 | ID 84 *249197 ID 84 *90814
www.gncseguros.com.br gnc@gncseguros.com.br
Dr. Bacelar, 21 - Vila Clementino - SP/ SP

Projeto do vereador Salomão em favor dos doadores de sangue, pode ajudar taxistas com pontuação na CNH

"PARECER Nº 1455/2011 da Comissão de Constituição e Justiça (CCJ), sobre o projeto de lei Nº 01- 00114/11, aprovado pelos vereadores da CCJ".

Trata-se do projeto de lei, de autoria do nobre vereador Salomão Pereira, que pretende dispor sobre baixa de pontuação na Carteira Nacional de Habilitação (CNH) dos doadores de sangue no município de São Paulo.

O projeto pode prosperar, de acordo com a Constituição Federal, podem legislar concorrentemente sobre a proteção e a defesa da saúde e a vida, a União, os Estados, o Distrito Federal e o Município, para suplementar a legislação federal e estadual, dentro dos limites do predominante interesse local (**Arts**. 24, inciso XII c/c **Art. 30**, incisos I e II, da **Constituição Federal).**

Com efeito, a propositura pretende instituir uma política que visa à promoção da saúde, vez que ela objetiva incrementar a doação de sangue através da baixa de pontuação na Carteira Nacional de Habilitação (CNH) dos doadores de sangue no município de São Paulo que atingirem 20 (vinte) pontos ou ultrapassarem esse número, desde que não tenham cometido infração gravíssima e que fizeram doação de sangue, no mínimo, uma vez por ano.

Nos termos do **Artigo 6º da Constituição Federal**, a saúde foi alçada à categoria de direito fundamental do homem, configurando "direito de todos e dever do Estado, garantido mediante políticas sociais e econômicas que visem à redução do risco de doença e de outros agravos e ao acesso universal e igualitário às ações e serviços para sua promoção, proteção e recuperação". (**Art. 196**, da Constituição Federal).

Também o **Art. 23, inciso II, da Carta Magna**, determina que é competência comum da União, dos Estados, do Distrito Federal e dos Municípios, cuidar da saúde e assistência pública. Por fim, na órbita municipal, o **Art. 213**, da Lei Orgânica, prevê a atribuição do Município de garantir o direito à saúde mediante políticas que visem ao bem estar físico, mental e social do indivíduo e da coletividade, a busca da eliminação do risco de doenças e outros agravos, abrangendo o ambiente natural, os locais públicos e de trabalho. O projeto encontra-se em consonância, ainda, com a noção de Estado Social.

Dessa forma, amparada está a iniciativa do Poder Legislativo tendente a prover o cidadão de prestações materiais, ainda mais se considerarmos que o bem jurídico protegido, qual seja a saúde, é reconhecido e amparado constitucionalmente como direito de todos (**Art. 196, da Constituição Federal**), cuja manutenção é necessária para a salvaguarda de outro direito básico do ser humano que é a vida (**Art**. 5o, "caput", Constituição Federal).

Aliás, a essencialidade de tais garantias para o homem faz com que sejam priorizadas mesmo quando em conflito com outros princípios insertos na Carta Magna.

No que se refere à matéria, nada obsta o regular prosseguimento do projeto que encontra fundamento nos **Artigos 23, inciso** II; 24, inciso XII; 30, incisos I e II e 196 da Constituição Federal; Artigos 13, incisos I e II; e 213 da Lei Orgânica do Município; e no Poder de Polícia Sanitária.

A aprovação do projeto depende do voto da maioria absoluta dos membros da Câmara, nos termos do **Art. 40, § 3º, inciso XII, da Lei Orgânica do Município**. **Pelo exposto, somos. PELA CONSTITUCIONALIDADE E LEGALIDADE.**

Sala da Comissão de Constituição, Justiça e Legislação Participativa, em 26.10.2011.

*O Vereador Salomão Pereira **(PSDB)** agradece aos nobres vereadores que entenderam a necessidade da aprovação do projeto, que certamente vai salvar muitas vidas e acabar com a exploração contra o motorista que chega atingir 20 pontos ou ultrapassar..*

PROJETO DE LEI 01-00114/2011

do Vereador Salomão Pereira (PSDB)

Dispõe sobre baixa de pontuação na CNH aos doadores de sangue no Município de São Paulo e dá outras providências.

Texto original

Art. 1º Fica assegurado aos doadores de sangue à baixa na pontuação da CNH dos que atingirem 20 pontos ou ultrapassarem esse número, desde que não tenham cometido infração gravíssima e que fizerem doação de sangue no mínimo uma vez por ano.

Art. 2º Os que não são doadores, ao atingirem o limite de pontuação na CNH, também podem usufruir desta lei, desde que procurem um dos hospitais que realizem a coleta.

Art. 3º Os hospitais que recebem o sangue, devem fornecer ao motorista uma carteirinha de doador e declaração com os dizeres:

"O doador cumprindo a lei municipal nº... fez doação de sangue no mês..... ano....."

Art. 4º De posse do comprovante de declaração hospitalar ou banco de sangue e certificado do curso de reciclagem, o doador solicita ao Diretor Geral do Detran da capital, através de requerimento, a baixa da pontuação em sua CNH.

Art. 5º Os hospitais que coletam o sangue devem fornecer uma carteirinha de doador com tipo sanguíneo, válido por 12 meses e com a informação do mês que efetuou a doação.

Art. 6º Os hospitais que coletam o sangue devem analisar o quadro clínico do doador e o sangue coletado.

Art. 7º Em caso de impedimento da doação por alguma doença, depois de comprovada pela análise do sangue, o hospital deve fornecer uma declaração ao motorista, que também gozará dos benefícios previsto nesta lei, seguindo os mesmos procedimentos do artigo 3º desta lei.

Art. 8º O hospital deve revelar ao doador o resultado da análise do sangue, caso seja descoberta alguma patologia, e encaminhar para o tratamento médico e acompanhamento.

Art. 9º Fica assegurado ao Município o recebimento da multa, e o doador beneficiado com a baixa da pontuação em sua CNH, após apresentar o curso de reciclagem, declaração ao Diretor Geral do Detran, e comprovante de pagamento das multas.

Art. 10. Fica proibido o doador de comercializar seu sangue, ou fazer doação em nome de terceiro para baixa de pontuação.

Art. 11. O doador que desobedecer esta lei estará sujeito às penalidades em sua CNH, com base nos artigos do Código Nacional de Trânsito Brasileiro e pontuação cometida, ou até responder criminalmente com o enquadramento que lhe compete, perante a autoridade policial.

Art. 12. Quem cometer infrações gravíssimas, que coloquem em risco sua vida ou de terceiros, deverá cumprir as penalidades asseguradas pelo Código Nacional de Trânsito Brasileiro.

Art. 13. Os casos omissos, não previstos nesta lei, ficam a cargo do Diretor Geral do Detran ou delegado geral decidir.

Art. 14. O Executivo regulamentará a presente lei no prazo de 90 (noventa) dias.

Art. 15. As despesas decorrentes da execução desta Lei correrão por conta de dotações orçamentárias próprias suplementadas se necessário.

Art. 16. Esta lei entrará em vigor na data de sua publicação revogadas as disposições em contrário.

Sala das Sessões. Às Comissões competentes.

Salomão Pereira da Silva
Vereador

Acesse o site do vereador:
www.salomaopereiravereador.com.br

AMART — ASSOCIAÇÃO DOS MOTORISTAS AUTÔNOMOS DE RADIOTAXI DAS ZONAS NORTE SUL LESTE OESTE DE SÃO PAULO – VIP TÁXI

EDITAL DE CONVOCAÇÃO

ASSEMBLEIA GERAL EXTRAORDINÁRIA

Jose Carlos Netto, presidente da AMART — Associação Dos Motoristas Autônomos De Radiotaxi Das Zonas Norte Sul Leste Oeste De São Paulo – Vip Táxi, CNPJ 001.786.109/0001-69, no uso de suas atribuições estatutárias,

convoca os senhores associados a comparecer à Assembleia Geral Extraordinária que se realizará no próximo dia 06 de outubro de 2012, na Sede do Sindicato dos Taxistas Autônomos de São Paulo, localizada na Rua Estado de Israel, número 833, Vila Clementino, São Paulo/SP, com a primeira chamada às 09h e a segunda chamada às 10h, para deliberar sobre a seguinte ordem do dia:

1. CHAMADA NOTURNA;
2. PASSAR QRU DE CARTÕES DE CRÉDITO PELO SISTEMA AUTOMÁTICO;
3. DEPARTAMENTO COMERCIAL;
4. AQUISIÇÃO DE TÍTULOS;
5. TRIBUTAÇÃO E COOPERATIVISMO;
6. REVISÃO ESTATUTÁRIA;
7. PRÓXIMAS ELEIÇÕES, MUDANÇA NA FORMA DE CANDIDATURA, FORMAÇÃO DE CHAPA;
8. RETIRADA DOS 3% SOBRE O FATURAMENTO;
9. AVALIAÇÃO, PARA MANTER OU DESTITUIR, MEMBROS DA DIRETORIA E DOS CONSELHOS.

São Paulo, 17 de setembro de 2012.
José Carlos Netto
Presidente

Taxista poderá ganhar uso de Bandeira 2, quando transportar até quatro passageiros

Os taxistas da cidade de São Paulo em breve poderão aumentar seu faturamento. Uma proposta defendida pelo vereador Salomão Pereira prevê o uso da Bandeira 2, quando o condutor transportar acima de três passageiros.

Salomão, que também é taxista, sabe o quanto custa para manter um táxi em funcionamento na praça. Para conceder o benefício aos permissionários, o candidato cita como argumentos para defender a proposta o desgaste, manutenção e depreciação do veículo na troca.

Na cidade de Brasília, essa prática já é utilizada pelos taxistas que transportam acima de três passageiros. "Acho justo esse adicional, porque quando são levadas mais pessoas no veículo o peso aumenta e, consequentemente, o gasto é maior com combustível, pneus, sistema de freios e desgastando o motor. Quero recuperar o espaço perdido pela categoria. Já tenho projeto de lei pronto para ser protocolado na Câmara Municipal", declarou Salomão Pereira.

O serviço de táxi precisa ser valorizado, quando são transportados quatro passageiros, dependendo do percurso fica mais barato usar o táxi do que o ônibus, essa correção precisa ser reparada. Com um melhor faturamento, o taxista poderá arcar com a manutenção de seu veículo e cumprir as exigências do Departamento de Transportes Público (DTP).

Com frequência taxistas entram em contato com a redação da Folha do Motorista para reclamar que foram penalizados com laçração do taxímetro porque os pneus estavam um pouco gasto. "Isso é inadmissível, lacrar o taxímetro por dez ou 15 dias para impedir que o taxista trabalhe. Assim que eleito, vou acabar com esses abusos", prometeu Salomão.

Para Salomão, a partir do momento em que o taxista cumpre as exigências do DTP, não tem motivo para punição com a lacração do taxímetro. "Em alguns casos os pneus são retirados em perfeita condição de uso. Portanto, para cumprir tais exigências é preciso criar condições para aumentar o faturamento desse condutor", explica o vereador que ainda defende o uso da Bandeira 2 nos finais de ano e o aumento da tarifa de acordo com os índices de inflação.

Foto: Divulgação

Salomão chama novamente a atenção dos taxistas para avaliarem com responsabilidade os candidatos que disputam uma das 55 cadeiras na Câmara Municipal. "Taxistas não dividam o voto, vamos juntos rumo à vitória. Fiquem atentos aos candidatos que aparecem como representantes da categoria, pois esses não têm nada para oferecer aos taxistas, eles querem apenas dividir os votos para prejudicar a classe. Caso um desses candidatos seja eleito, a categoria corre o risco, por exemplo, de voltar a pagar **a contribuição sindical na renovação do alvará e usar** obrigatoriamente as faixas novamente. Com Salomão na Câmara a situação será diferente", reforça o candidato.

"Quero agradecer o carinho que eu e minha equipe temos recebido dos taxistas durante nossas visitas aos pontos", acrescentou.

Projetos de lei do vereador Salomão Pereira em tramitação

Foto: Mário Sergio Almeida

Durante os 60 dias em que esteve à frente do cargo de vereador na Câmara Municipal, Salomão Pereira apresentou 16 projetos. **Veja:**

PL 346/2010. Regulamenta no município as coberturas em pontos de táxi e assegura as já existentes. **Tramita nas últimas comissões.**

PL 395/2010. Permite ao taxista parar nos espaços de Zona Azul para almoço, das 11h30 às 14h30, com cartão diferenciado fornecido gratuitamente por entidade de classe e iniciativa privada. Direito assegurado pela Constituição Federal. **Tramita nas últimas comissões.**

PL 146/2011. Dispensa da inspeção do CONTROLAR os carros convertidos para o uso de GNV. Inspeção já está realizada pelo INMETRO. Em tramitação.

PL 167/2011. Altera a lei 10.308 para reduzir as penalidades de cassação de alvará, cadastro e lacração de taxímetro e direito ao uso do engate, assegurado pelo Conselho Nacional de Trânsito. Aprovado na CCJ e Política Urbana.

PL 149/2011. Sobre os radares medidores de velocidade, impede que os veículos sejam multados por número quebrado, só com múltiplo de 5km/h. Exemplo: 50km/h, 55km/h, 60km/h, 65km/h e daí por diante. Não justifica o veículo ser multado a 62km/h, sem que o condutor tenha este controle no painel do veículo. Em tramitação nas comissões.

PL 147/2011. Dispõe a proibição de construção de moradia em áreas de risco, assegurando ao inquilino ou comprador do imóvel informação em relação aos riscos, com direito a indenização dos prejuízos. Em tramitação.

PL 148/2011. Dispõe liberação ao taxista em horário de pico, das 6h às 10h e das 17h às 20h, transportar até quatro passageiros em seu táxi, com cobrança de R$ 12,00; R$ 16,00 e R$ 20,00 por passageiro, sendo a adesão facultativa ao taxista. Podendo fazer de qualquer bairro ao centro. Assim podemos retirar vários carros de circulação e o taxista aumentar o seu faturamento. Projeto em tramitação nas comissões.

PL 114/2011. Dispõe aos doadores de sangue o fim da penalidade imposta pelo Detran do direito de dirigir aos que atingirem 20 pontos em sua CNH ou ultrapassar, desde que não tenham cometido infração gravíssima. Ficando isento também os portadores de alguma patologia. Aprovado na CCJ, com parecer constitucional: Federal, Estadual e Municipal, por se tratar de saúde e vida.

PL 178/2011. Dispõe aos motociclistas em todas as avenidas e laterais de marginais, faixa exclusiva de um metro à esquerda, evitando que transite em meio aos carros, para reduzir o número de mortes e acidentes com estes trabalhadores. Nos seis primeiros meses deste ano, 30 mil perderam a vida em acidentes de motos no Brasil. Projeto em tramitação.

PL 163/2011. Dispõe indenização pelo motorista que causar prejuízo ao patrimônio público seja ele de qualquer natureza. Exceto os casos de roubos, com registro de BO. Projeto aprovado na CCJ e Comissão de Transportes.

PL 145/2011. Regulamenta o uso do Sistema de GPS aos veículos táxis, dispensando o guia de ruas em vistoria do DTP, para os veículos equipados com GPS, isentando os taxistas de multas. Projeto aprovado na CCJ, Política Urbana e Comissão de Finança.

PL 305/2011. Dispõe sobre o preenchimento de vagas por permissionário (taxista) em pontos de táxi, por meio de abaixo assinado ou sorteio. Assim, dando a todos o direito ao trabalho. Projeto aprovado na CCJ, Comissão de Transportes, Comissão de Finança e duas Audiências Públicas.

PL 312/2011. Dispõe sobre padronização de números dos imóveis residenciais em ruas, avenidas e vielas no município. Imóvel 15 centímetros e prédios 20 centímetros.

Aprovado na CCJ e Política Urbana e Comissão de Transportes.

PL 337/2011. Dispõe sobre inspeção e remoção de árvores comprometidas, para evitar danos ao trânsito, população e patrimônio público. Aprovado na CCJ e Política Urbana.

PL 336/2011. Concede isenção de imposto ISS às Cooperativas, Associações, Associações em pontos que prestem serviço as empresas por meio de boletos e empresas frota de táxi. Projeto em tramitação.

PL 304/2011. Dispõe sobre limpeza e higiene nos estabelecimentos comerciais, com fixação de preços dos alimentos, por quilo com destaque. E instalação de bebedouro nos grandes centros comerciais. Aprovado na CCJ e Comissão de Administração Pública.

* Entrou com processo (1426.2011) no Ministério Público contra a Contribuição Sindical vinculada à renovação do alvará. Por meio desse processo, o prefeito revogou o decreto 52066, que explorava a categoria com essa exigência.

* Salomão Pereira foi o vereador que decidiu com o seu voto, por ser membro da CCJ, pela aprovação do Projeto **288/2011**, que autorizou a cidade de São Paulo sediar a abertura da Copa do Mundo 2014. "São Paulo não poderia ficar de fora de um evento desta magnitude que movimenta o mundo por meio de esporte. Investimentos estão sendo feitos na região para receber esse grande evento", declarou Salomão Pereira.

* Fui relator de inúmeros projetos de lei e membro da Comissão de Constituição e Justiça, na qual defendi projetos meus e de outros vereadores, que achei serem de interesse do povo.

* Salomão Pereira também foi o vereador que decidiu na CCJ pela continuidade da Água Espraiadas, que ligará dois túneis com a Rodovia dos Imigrantes. O vereador também defendeu vários outros projetos de interesse do povo.

O seu tempo na Câmara foi curto, por isso não foi possível resolver a situação das transferências de alvarás, que é um direito assegurado por lei. "Vamos lutar para garantir esse direito, conforme prevê o artigo 19 da lei 7.329", avisou Salomão Pereira.

* O vereador promete rever todas as perdas da categoria, como o uso de Bandeira 2, quando o taxista transportar acima de três passageiros. Bandeira 2 nos finais de ano, como décimo terceiro da categoria e aumento anual de tarifa para reposição de perdas.

* Salomão foi o vereador que lutou pela retirada das faixas zebradas nas laterais dos táxis. O candidato promete garantir em lei o direito ao engate, que evita pequenos acidentes e exige mais cuidado do motorista que está atrás.

* Salomão manda um recado aos taxistas para não entrarem na manobra da divisão de votos que sempre foi adotada por pessoas que se dizem representantes da categoria.

* "Outro dia eu estava em um ponto de táxi e um taxista me falou o seguinte: *'questionei o candidato do prefeito Kassab, que inclusive é do sindicado, sobre o motivo pelo qual ele estava na disputa por uma vaga na Câmara, ele respondeu que estava saindo candidato para dividir voto e impedir a entrada de outro representante da categoria'*. Os taxistas já entenderam a manobra 'suja' e sabem que os prejudicados serão eles e, portanto, com certeza não dividirão seus votos", avalia Salomão.

* Salomão é o vereador que há anos vem lutando para que os taxistas sejam defendidos na Câmara Municipal. "Sei que tem muita coisa para ser feita nesta categoria, aos poucos vamos arrumando e conquistando os direitos por eles perdidos", declarou.

* Como os outros candidatos que também pedem voto aos taxistas nos pontos nada tem a apresentar em favor da classe não foram procurados. De qualquer forma este jornal está à disposição em publicar matérias e projetos de interesse da categoria.

*Você taxista tem o direito de escolher o seu representante, 7 de outubro é uma data decisiva. No próximo 22 de setembro, o candidato a vereador Salomão Pereira convida a categoria para ouvir as palavras do Governador Geraldo Alckmin e do candidato a prefeitura de São Paulo, José Serra em favor da classe. Compareça.

* Sua participação é muito importante. Local: Clube CMTC, a Avenida Cruzeiro do Sul, 808, Ponte Pequena. Entrada das 9h às 14h. **A Redação.**

NISSAN LIVINA: CONFORTO, QUALIDADE E TECNOLOGIA JAPONESA, COM O MELHOR CUSTO-BENEFÍCIO.

NISSAN LIVINA
1.6 FLEX 2013
PREÇO SEM ISENÇÃO:
VERSÕES A PARTIR DE
R$ 42.590 À VISTA[1]
PREÇO COM ISENÇÃO DE IPI E ICMS:
VERSÕES A PARTIR DE
R$ 31.800 À VISTA[2]

- Motor com 108 cv
- Ar-condicionado
- Vidro/trava nas 4 portas e espelhos elétricos
- Airbag duplo
- Direção elétrica

FABRICADO NO BRASIL

Amplo porta-malas, com 449 litros

O **Nissan Livina** é fabricado no Brasil e possui tecnologia japonesa. Passe em uma concessionária Nissan e faça um test-drive.

NISSAN LIVINA
1.8 SL FLEX AUTOMÁTICO 2013
PREÇO SEM ISENÇÃO:
VERSÕES A PARTIR DE
R$ 51.190 À VISTA[3]
PREÇO COM ISENÇÃO DE IPI E ICMS:
VERSÕES A PARTIR DE
R$ 37.300 À VISTA[4]

- Motor 1.8 16V com 126 cv
- Ar-condicionado digital
- Chave inteligente
- Airbag duplo
- Direção elétrica
- Vidro/trava nas 4 portas e espelhos elétricos
- Bancos de couro

FABRICADO NO BRASIL

SÃO PAULO

A.R. MOTORS Santo Amaro – (11) 5525-8944
SINAL JAPAN Arcadas – (11) 3385-0999
GRAND BRASIL V. Olímpia – (11) 3048-1100
ITAVEMA JAPAN V. Leopoldina – (11) 3847-1601
ITAVEMA JAPAN Barra Funda – (11) 3083-7520
GRAND BRASIL Lapa – (11) 3619-7000
KIN MOTORS Penha – (11) 2894-2264
FUJI JAPAN V. Prudente – (11) 3386-3000
FUJI JAPAN V. Guilherme – (11) 5627-5000
TOKIO Jd. Marajoara – (11) 2344-9000
TOKIO Ipiranga – (11) 2068-6000
SINAL JAPAN Mooca – (11) 2081-8200
GRAND BRASIL Perdizes – (11) 3674-0300
FUJI JAPAN V. Mariana – (11) 2086-6500
A.R. MOTORS Morumbi – (11) 3779-7900

GRANDE SÃO PAULO

SINAL JAPAN Alphaville – (11) 4706-6777
SINAL JAPAN Osasco – (11) 2284-6800
KIN MOTORS Guarulhos – (11) 2423-0899
ARMANDO Santo André – (11) 2761-6363
TOKIO Santo André – (11) 4993-9000
TOKIO São Bernardo – (11) 4362-9600

1 – Preço à vista válido até 30/9/2012 para o Nissan Livina 1.6 Flex, com câmbio manual e pintura sólida, ano/modelo 2012/2013. 2 – Preço à vista válido até 30/9/2012 para o Nissan Livina 1.6 Flex, com câmbio manual e pintura sólida, ano/modelo 2012/2013, considerando isenção de impostos (ICMS, IPI e ICMS-ST). 3 – Preço à vista válido até 30/9/2012 para o Nissan Livina 1.8 SL Flex, com câmbio automático e pintura sólida, ano/modelo 2012/2013. 4 – Preço à vista válido até 30/9/2012 para o Nissan Livina 1.8 SL Flex, com câmbio automático e pintura sólida, ano/modelo 2012/2013, considerando isenção de impostos (ICMS, IPI e ICMS-ST). Acessórios não inclusos. Imagens meramente ilustrativas.

Respeite os limites de velocidade.

PROGRAMA direção especial

PATROCINADOR OFICIAL

IPEM EM TIRAS

CAÇA-PALAVRAS

www.coquetel.com.br © Revistas COQUETEL 2012

Procure e marque, no diagrama de letras, as palavras em destaque no texto.

Salada: refeição e tanto!

Preparado leve e saboroso, a **SALADA**, dependendo dos ingredientes selecionados, pode ser não a entrada, mas sim a **PROTAGONISTA** de uma refeição. Para ascender à categoria de **PRATO** principal, ela deve combinar, de modo equilibrado, **PROTEÍNAS**, fibras e **FERRO**.

Os nutricionistas costumam dividir os alimentos em quatro grupos: A, B, C e D. No grupo A, estão itens ricos em **VITAMINAS** A e B e pouco calóricos. São eles: o **PEPINO**, a cebola, a abobrinha e as folhas (como a **ALFACE**). Ao grupo B pertencem vegetais ricos em **AÇÚCARES**, como a **VAGEM**, a **CENOURA**, a abóbora e a beterraba. No C, grupo dos **CARBOIDRATOS**, estão a batata, a **MANDIOCA**, o milho e o **MACARRÃO**. No D, encontram-se as proteínas, como **OVOS**, atum, **SARDINHA** e frango.

Para uma salada nutritiva, o ideal é utilizar, pelo menos, um **INGREDIENTE** ou porção de cada grupo. Não se pode esquecer que, sendo os itens dos grupos B e C mais **CALÓRICOS**, os mesmos devem equivaler a uma **COLHER** de servir (80 calorias). E nada de ingerir embutidos, como presunto, peito de peru ou blanquet, gordurosos e cheios de sódio.

G	U	F	R	A	D	P	S	O	T	A	R	D	I	O	B	R	A	C	Z	W	B
B	M	D	E	W	X	F	V	L	B	N	N	L	Y	A	P	V	S	S	O	N	G
S	A	A	V	R	Q	B	Z	O	N	I	P	E	P	L	Ô	P	R	A	T	O	T
L	C	S	K	N	R	Ã	I	X	L	S	C	B	U	F	W	Y	A	L	I	V	P
B	A	O	Q	Ã	A	O	C	F	R	I	R	X	X	A	M	J	W	A	B	O	R
S	R	B	S	F	S	I	O	G	U	U	E	P	S	C	D	G	K	D	B	S	O
O	R	D	E	C	S	A	R	D	I	N	H	A	N	E	L	M	J	A	Y	P	T
C	Ã	R	R	B	L	Ç	M	T	T	O	L	V	O	Ã	D	Ã	E	Ã	P	Z	E
I	O	S	A	N	I	M	A	T	I	V	O	A	H	Ã	S	U	J	G	N	Ã	I
R	P	K	C	P	K	U	T	C	D	D	C	A	P	I	Ô	Q	W	Q	A	Ô	N
O	D	Ô	U	C	E	N	O	U	R	A	D	J	Ç	C	X	Ç	D	C	H	V	A
L	T	F	Ç	Ô	Z	H	P	R	O	T	A	G	O	N	I	S	T	A	Ã	D	S
A	X	E	A	A	Ã	Ç	J	T	J	M	G	L	N	L	N	I	X	W	I	V	C
C	M	A	N	D	I	O	C	A	Ç	B	E	T	N	E	I	D	E	R	G	N	I

7

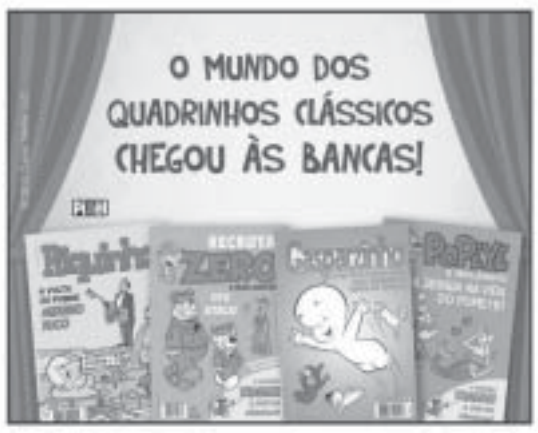

Solução

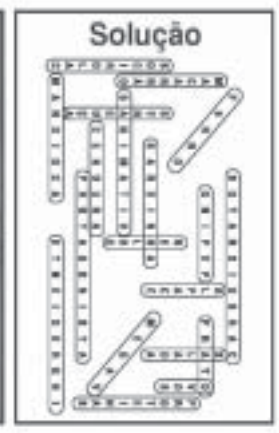

CULINÁRIA

Strogonoff de carne

Foto: Divulgação

Ingredientes:

1 kg de alcatra ou filé mignon picado em cubinhos
2 latas de creme de leite (sem soro)
½ cebola
2 dentes de alho amassados
1 colher de sopa rasa de sal
1 lata de milho verde
1 xícara de champignon em conserva
1 colher de sopa de catchup
1 colher de sopa de mostarda
1 cálice de conhaque
100 gramas de margarina

Modo de preparo:

Em uma panela coloque a margarina, a cebola, o alho e o sal. Em seguida acrescente a carne e refogue. Assim que a carne estive cozida, acrescente o milho verde deixe cozinhar por alguns minutos. Depois acrescente o cálice de conhaque, seguido pelo creme de leite, o catchup e a mostarda. Misture tudo e deixe por mais alguns minutos no fogo. Por último acrescente o champignon. Sirva acompanhado de batata palha e arroz branco.

Cortesia

Horóscopo

Por Antonio Vilelas

Informações pelo
Tel. 34821566 / 73536167
antoniovilelas@hotmail.com

Áries
Facilidade para organizar suas tarefas, aproveitando ao máximo seu tempo, resultando em maior produtividade. Apenas não deixe de agir com praticidade direcionando suas energias ao que é importante, para seus progressos.

Touro
Problemas materiais e financeiros devem ser tratados com criatividade e estratégia para seus progressos profissionais visando o futuro. Harmonia em seus contatos afetivos eleva sua auto-estima e autoconfiança.

Gêmeos
Embora possa estar tendo situações boas ou ruins, procure não tomar nenhuma iniciativa enquanto as coisas não ficarem bem claras, sujeito a enganos. Situações familiares exigem sua atenção para serem transformadas.

Câncer
Importante visualizar suas finanças pelo prisma de seus parceiros, não de suas amizades, pois elas lhe darão uma visão distorcida das questões. Mudanças devem ser encaros como novas bases para seu futuro, nada será como antes.

Leão
Os acontecimentos devem ser vistos como forma de melhorar suas finanças e trabalho, evitando organizações expansões profissionais. Mantenha o equilíbrio em suas relações, para melhor aproveitar o momento e evitar atritos.

Virgem
Momento em que o fim encontra o começo, necessitando empenho em renovar suas expectativas e avaliar as realizações passadas. Sujeito a progressos financeiros fruto dos trabalhos realizados. Mantenha a firmeza nos objetivos.

Libra
Algumas conquistas devem ser bem-vindas, não se deixando fragilizar por problemas de insegurança, quanto às iniciativas a serem tomadas. Importante transformar a visão das parcerias, caminhando para grandes realizações.

Escorpião
Novas idéias e amizades auxiliam para se transformar na profissão, mas deverá dar ênfase em seus recursos e desejos para se organizar. Tire um tempo para pensar, refletir, se conectando com seu interior.

Sagitário
Alguns cuidados devem ser tomados em elevar suas defesas físicas e fortalecer-se, evitando desgastes dê ênfase na cura de problemas crônicos. Amizades podem auxiliar em suas atividades profissionais.

Capricórnio
Aceitar as situações facilita encontrar soluções subitamente, como também fortalecem suas autoconfiança, para agir em direção as suas conquistas. Planos e projetos devem ser concretizados enfatizando os seus interesses.

Aquário
Progressos ocorrerão a partir de transformação da sua forma de se relacionar profundamente com parceiros. Evite agir com orgulho diante de acordos facilitando melhores resultados em parcerias. Cooperação para seu sucesso.

Peixes
Alguns cuidados devem ser tomados nesse período, diante da delicadeza e exigência do momento para decisões importantes. Faça tudo visando o futuro mesmo que os resultados iniciais sejam mínimos, logo tudo será satisfatório.

Conversão para GNV

KiVisão
INSTALAÇAO AUTOMOTIVA
• Gás Natural
• Reteste Cilindro
• Ar Condicionado
Inspeção VEICULAR
Gasolina Álcool, Flex, GNV
Veículos Diesel
Cobalt
Novidades consulte-nos
Promoção
KIT GÁS 7,5 m³ Apartir de R$ 1.100,00
5ª Geração Apartir de R$ 2.100,00
Especializada em 5ª Geração
Av.General Edgar Facó, 707 3991.2416 / 7772-0717 ID 126*113529

GLOBAL GÁS
Instalação, Reinstalação e Reteste do Cilindro
GNV
Cartão até 3X s/ juros
TROCA DE PASTILHAS, MOLAS, ETC
TRABALHAMOS C/ MECÂNICA EM GERAL
Fazemos Limpeza de Bico
FAÇA SUA PRÉ VISTORIA, NÃO SEJA REPROVADO
Av. Lins de Vasconcelos, 2828 - V. Mariana
F.: 5084-3680 / ID 125*14313 / 7790-3898

Folha do Motorista
Onde seus anúncios rendem muito mais.
Ligue hoje mesmo e anuncie
5575-2653

SEMPRE GÁS
GÁS NATURAL VEICULAR
INSTALAÇÃO
REINSTALAÇÃO
MANUTENÇÃO
Agora em novo endereço
PROMOÇÃO
5ºGERAÇÃO
A PARTIR
3.700,00
FINANCIAMOS EM ATÉ 24X
PRÉ-INSPEÇÃO VEICULAR
REPROVAÇÃO CONTROLAR
ANÁLISE DE GASES
INJEÇÃO ELETRONICA
PARCELAMOS EM ATÉ 6 X S/ JUROS NO CARTÃO
Av. Vereador João de Luca, nº 1315
Vila Santa Catarina - São Paulo - SP
(esq. Rua: DR. Djalma Pinheiro Franco)
5562-2250
7856-8784 / ID 30*51156

hs
Serviços Automotivos
HOMOLOGADA p/ INMETRO
Instalação / Reinstalação /
Manutenção de Siena Tetrafuel
De 3ª e 5ª Geração
5ª GERAÇÃO
Cobrimos todos os financiamentos
Financiamentos a partir de
*12 parcelas fixas R$ 380,08
ou *24 parcelas fixas R$ 197,99
PRIMEIRO PAGAMENTO PARA 30 DIAS
*Para taxistas, autônomos e empresas
Credenciado Ventuno
ORÇAMENTOS NA LOJA
Av. Lins de Vasconcelos, 2096
Vl. Mariana
5571-8223
5082-4166

GNV ANCHIETA
CERTIFICADO PELO INMETRO
Instalação
Reinstalação
Manutenção Tetrafuel
Reteste de cilindro em 40 minutos (Consultar)
WHITE MARTINS
Especializada em 5ª GERAÇÃO
Financiamentos a partir de:
12x R$ 331,61
24x R$ 175,79
60x R$ 82,60
Para taxistas, autônomos e empresas até o final do estoque
Fones: 2063-4998 / 2914-2157
Nextel: 7862-7562 ID 80*5370
V. Anchieta, 1103 Sacomã
www.gnvanchieta.com.br

GASODIESEL
Auto Mecânica e GNV
• Instalação
• Manutenção de GNV
• Direção Hidráulica
• Injeção Eletrônica
• Mecânica em Geral
• Pré Inspeção Veicular
Instalação de 5º Geração a partir de R$ 3.200,00
Financiamos em até 10X no Cartão ou cheque
2919-9772
7*57859
Trabalhamos com as melhores mascas do mercado
Rua Ângelo de Candia, 2033 – São Mateus/SP
www.gasodiesel.com

GÁS TOTAL
CONVERTEDORA G.N.V.
• Especializada em 5ª GERAÇÃO
• KIT FLEX-ÁLCOOL
AUTORIZADA PELAS FÁBRICAS
Melhor preço do mercado em 8 vezes sem juros
Especializada em Instalações de cilindros por baixo do veiculo!!!
Fazemos Reteste de Cilindro
Av. General Edgar Faco, 404 - Freguesia do Ó - São Paulo/SP
Fone: 3992-3367 / 3978-8830

INTERSUL AUTO GÁS
Melhor preço e qualidade em 5ª Geração
GNV
Convertemos todas as marcas
CONDIÇÕES ESPECIAIS PARA TAXISTAS
Av. Interlagos, 3.692 5635-0555 / 7870-9378 / ID 111*79876

A transferência do seu alvará e táxi

Foto: Mário Sergio Almeida

Os taxistas têm duas opções para conseguir a transferência do alvará: aguardar a mudança de administração ou recorrer à justiça, assim como alguns têm feito. Neste caso, embora esse direito seja assegurado por lei, a decisão, porém, nem sempre é rápida por causa dos diversos recursos apresentados pelo setor jurídico do Departamento de Transportes Públicos (DTP).

A esperança para os taxistas está nas mãos do candidato a vereador de São Paulo pelo PSDB, Salomão Pereira, que em várias matérias assumiu o compromisso que, se eleito, exigirá o cumprimento da lei 7.329, de 11 de julho de 1969. De acordo com ele, caso seja necessário, recorrerá ao Ministério Público (MP).

Salomão Pereira foi o vereador que **derrubou a Contribuição Sindical vinculada à renovação do alvará.** "O silêncio faz com que os interesses dos taxistas caiam no esquecimento. É por isso que devemos mostrar o impacto das decisões tomadas pelo poder público, que nem sempre são favoráveis à categoria", analisou o vereador Salomão Pereira.

Opinião

"Apesar de muitos desacreditaram, o uso das faixas tornou-se facultativo graças ao protesto da categoria, que contou com o meu apoio. Por isso, reforço aos taxistas para não dividirem o seu voto e o de sua família com outros candidatos, só assim vamos lutar e mostrar a diferença nas urnas", enfatizou o candidato a vereador.

"A classe está cansada de ser usada como massa de manobra. É hora de dar a resposta nas urnas e abrir caminho para o desenvolvimento esperado por todos. Já tem candidato enganando os eleitores com a promessa de que vai liberar a transferência do alvará. Quero lembrar que a transferência é assegurada por lei, vamos apenas exigir o cumprimento", afirmou Salomão.

No site:

www.salomaopereiravereador.com.br os taxistas podem acompanhar as propostas e realizações do vereador Salomão Pereira.

Juiz questiona decisão do DTP sobre indeferimento

de transferência de alvará e manda cumprir a ordem

TRIBUNAL DE JUSTIÇA DO ESTADO DE SÃO PAULO

COMARCA DE SÃO PAULO

FORO CENTRAL - FAZENDA PÚBLICA/ACIDENTES

3ª VARA DE FAZENDA PÚBLICA

Viaduto Dona Paulina, 80, 5º andar - sala 509/511/516 - Centro

CEP: 01501-010 - São Paulo - SP

Telefone: 3242-2333r2106 - E-mail: sp3faz@tjsp.jus.br

SENTENÇA

Processo nº: **0023216-11.2012.8.26.0053**

Classe - Assunto **Mandado de Segurança - Transporte Terrestre**

Impetrante: **Sandro Costa Alves**

Impetrado: **Diretor do Departamento de Transporte Público do Município de São Paulo**

Juiz(a) de Direito: Dr(a). **Luis Fernando Camargo de Barros Vidal**

Vistos.

O impetrante que provimento liminar e de mérito que lhe garanta a cessão do alvará de estacionamento de fl. 25 nos termos do art. 19 da Lei n.º 7.329/1969, e indeferido nos pela decisão de fl. 50 nos termos do parecer de fls. 48/49, para o que argumenta com a ilegalidade da medida e com a deficiência de fundamentação que fixou-se exclusivamente no disposto no art. 20 da mesma Lei.

Deferida à liminar, a autoridade impetrada prestou informações nas quais sustenta a legalidade do seu ato à luz de sua competência legal e do caráter pessoal da concessão do alvará, seguindo-se o parecer do Ministério Público pela concessão da ordem.

É o relatório. Decido.

Assim foi deferida a liminar:

O art. 19 da Lei n.º 7.329/1969, com a redação dada pela Lei n.º 7.953/1973, permite a cessão do alvará de estacionamento por ato inter vivos nas condições que estabelece e que a própria administração reconheceu presentes con-

forme as manifestações técnicas às fls. 39 e 45, e que foram desconsideradas pelo ato decisório atacado.

Isto considerado, e tendo em vista que o advérbio só empregado no art. 20 da Lei n.º 7.329/1969 constitui resquício da regra proibitiva de cessão dos alvarás na redação originária do art. 19 da mesma Lei, que foi alterada pela Lei n.º 7.953/73 como referido, é de se concluir a um só tempo, em exame preliminar, que a decisão atacada padece de motivação suficiente e afronta direito previsto em lei.

Concedo a medida liminar requerida e determino o processamento do feito.

* Após o processamento do feito, tais fundamentos se consolidam em favor da tese sustentada pelo impetrante, não havendo como prevalecer a resistência da autoridade impetrada que assenta-se na equivocada interpretação do texto legal a que não dão guarida nem a natureza do alvará de estacionamento e a preocupação cautelar com a comercialização dele, que há de se resolver com a fiscalização.

Pelo exposto, concedo a segurança nos termos da medida liminar deferida.

Custas na forma da lei.

P.R.I.

São Paulo, 22 de agosto de 2012.

Advogada do caso Dra Rita Simone Miller Bertti, telefone: (011) 2062-3706.

Comentário

"Desde o início, a administração do prefeito Gilberto Kassab dificultou a questão da transferência de alvará de um nome para outro. Com frequência, publico matérias na Folha do Motorista para demonstrar que as decisões tomadas pelo DTP estão em desacordo com a lei. Antes era feito um comentário de dez páginas para justificar o indeferimento", lembra Salomão.

Em 2011, após assumir o cargo de vereador suplente, Salomão Pereira não mediu esforços e pressionou o órgão, que mudou e passou a atender apenas os casos de morte.

Como vereador suplente, Salomão esteve à frente do cargo por um curto período, por isso, diferente da retirada da Contribuição Sindical vinculada à renovação do alvará, o vereador não teve o mesmo tempo para conseguir ajudar a categoria em outras demandas. Conforme analisada pelo magistrado, a lei permite o direito em vida de uma empresa para outra e também os casos de morte.

"Assim que eleito vereador exigirei o cumprimento deste direito do taxista, já assegurado por lei. O poder público não pode baixar portaria para dificultar a lei, conforme aconteceu na administração do prefeito Gilberto Kassab, que para os taxistas foi uma das piores", avaliou Salomão Pereira

"O taxista precisa tomar cuidado para não se levar por falsas cartas e calúnia difamatória, praticas bastante usadas por falsos líderes que só querem prejudicar a categoria. Eu sendo eleito terei o maior prazer em atender essas pessoas desde que o assunto seja de interesse dos taxistas", avisou Salomão.

"No próximo sábado (22/9), compareça ao Clube CMTC (a Av. Cruzeiro do Sul, 808), das 9h30 às 14h, para discutirmos seus interesses junto com o governador do Estado de São Paulo, Geraldo Alckmin e o futuro prefeito, José Serra. Garanto que essas quatro horas serão de grande importância e interesse para todos", convidou Salomão Pereira.

Russomano volta afirmar que pretende baixar a tarifa, se eleito

O candidato a vereador Salomão Pereira mandou um recado aos taxistas, se eleito preservará os direitos da categoria e trabalhará em parceria com o novo prefeito, independente do partido.

De acordo com Salomão, assim que assumir o cargo na Câmara dos Vereadores, não permitirá a redução da tarifa do sistema de táxi da cidade. "Pelo contrário, vou trabalhar para aumentar de acordo com as necessidades do serviço", ressaltou.

Apesar de pertencer a um partido pequeno, Celso Russomano lidera as pesquisas de intenção de voto no segundo turno da capital. O candidato tem boas chances de ocupar o cargo de prefeito da cidade de São Paulo.

A matéria publicada na edição 672 da Folha do Motorista sobre a intenção de Russomano, caso eleito, reduzir o valor das tarifas de táxi, repercutiu e preocupou a categoria. Disponível no site www.folhadomotorista.com.br, o conteúdo recebeu mais de 200 acessos. Isso significa que as medidas declaradas por Russomano estão gerando preocupação entre os taxistas da cidade.

A administração do atual prefeito Gilberto Kassab tem sido considerada pelos taxistas como uma das piores para a categoria. O Departamento de Transportes Públicos (DTP), setor que controla o serviço de táxi, criou dificuldades para os permissionários e seus familiares, principalmente em relação à transferência de alvará, que mesmo assegurada por lei, os 'coronéis' desrespeitam esse direito.

A promessa feita pelo candidato Russomano de diminuir o valor da tarifa de táxi será mais uma preocupação para os taxistas. Por isso, é preciso eleger um vereador para defender e representar a categoria no Legislativo, caso contrário essa será mais uma administração complicada para os taxistas da cidade.

Defensor dos interesses da categoria, o candidato a vereador Salomão Pereira, aparece como o favorito entre os taxistas, pois sempre desempenhou um trabalho em benefício da classe durante os poucos dias em que esteve à frente do cargo.

Salomão enfrentou o prefeito, o secretário de transportes, o diretor do DTP e até vereadores, recorreu à justiça para defender os interesses da categoria na questão da **Contribuição Sindical** para a renovação do alvará. A classe precisa de um representante assim, como Salomão, que luta pelos ideais de todos.

Em 2011, Salomão assumiu o cargo de vereador por 90 dias e neste curto período derrubou a **Contribuição Sindical**. Em parceria com o candidato José Serra, acabou com a obrigatoriedade das faixas zebradas, instaladas nas laterais e traseiras dos táxis. Além disso, apresentou 16 projetos em favor da classe e do povo da cidade.

Salomão também lutou para garantir o direito à transferência do alvará. Como era suplente no cargo seu tempo foi curto na administração. Por isso, agora luta em conjunto com a classe para garantir o seu gabinete e reconquistar todo o espaço perdido da categoria e o respeito desejado por todos.

"Se Celso Russomano for eleito prefeito da cidade e eu conquistar uma cadeira na Câmara dos Vereadores, asseguro aos taxistas que trabalharei para garantir os seus direitos e não permitirei a redução da tarifa do serviço de táxi.

Os taxistas comentam que Russomano vai baixar o valor da bandeirada e do quilômetro rodado. Isso será um retrocesso ao desenvolvimento do serviço de táxi da cidade. Eu confio nos taxistas desta cidade, por isso quero representá-los na Câmara Municipal, para barrar esses absurdos e defender os interesses de todos", argumentou **Salomão Pereira.**

" O taxista não pode dividir seu voto e o de sua família. Este é o momento de todos participarem desta corrente. Existem candidatos da classe na disputa com um único objetivo, desviar votos para que os taxistas fiquem sem representação na Câmara e assim poder fazer suas manobras para voltar as exigências das faixas e da Contribuição Sindical para renovar o alvará. Tenho certeza que a categoria entendeu a manobra e não entrará nesse jogo sujo, porque os prejudicados são eles", alertou o candidato.

"A gestão do prefeito Gilberto Kassabe (PSD) foi uma das piores para a categoria taxista. O candidato do sindicato apoiado por Kassab tem como objetivo dividir os votos, sua chance de ser vereador nesta cidade é 'zero'. O taxista conhece minha maneira de agir, sabe que minha bandeira é defendê-los. Portanto, peço a todos para não dividir o voto. Vamos juntos nessa corrente", ressaltou Salomão Pereira.

"Convido os amigos taxistas a passarem em meu comitê, localizado à Rua Dr. Bacelar, 17, Vila Clementino, telefone **5574-7483,** para adquirir material e distribuir entre seus amigos, passageiros, vizinhos e família. É assim que vamos fazer a diferença, elegendo Salomão Pereira um dos mais votados vereadores. A classe tem potencial para elevar seu conceito nos meios políticos, assim ganharemos o respeito desejado há anos. Meu abraço a todos, depois de 7 de outubro vamos comemorar a vitória", declarou o candidato a vereador Salomão Pereira.

"Venha ao meu comitê tomar um café comigo, Drª Giselda e Carlos Roberto e conhecer algumas das minhas propostas. Vamos juntos fazer a diferença neste importante momento de política nacional, no qual o povo de todos os municípios brasileiros tem o direito de escolher seu vereador e prefeito", declarou Salomão.

SERIPA
Filiada a ADETAX
Seripa Empresa de Táxis
Fundada em 1971
VOYAGE E LOGAN COMPLETOS A PARTIR DE MOD.2011
REGISTRO EM CARTEIRA, SEGURO DE VIDA
E SOCORRO MECÂNICO 24 HORAS
Venha fazer parte da nossa empresa, excelente ambiente de trabalho
Apresentar-se c/ cadastro e carteira de trabalho
Rua do Acre, 323 - Mooca - SP Fone: 2604-7885

APTAXI
AP TAXI - ASSOCIAÇÃO PAULISTANA DE TAXISTAS
Necessitamos de você Taxista, para atendimento aos Novos contatos. E conheça a opção de 1 (um) mês de isenção da mensalidade
Serão isento de Adesão
Aumente sua Renda Mensal.
Conheça o sistema de despacho de Qru's (GPRS).
Qualquer dúvida ligue:
(11) 3218-3333/3951-0093 falar c/ Emerson
Rua Jaboatão, 180 - Casa - São Paulo
Email: aptaxi@aptaxi.com.br - Site: aptaxi.com.br

GRUPO BEWABEL
35 Anos
Conheça os benefícios de ser um TAXISTA Bewabel
Registro em Carteira, FTGS, Férias;
Convênio com Laboratório e Médicos;
Convênio com Farmácia de Manipulação;
Convênio com Drogarias;
Convênio com Livrarias e Papelarias;
Convênio com Sindicato (advogado, médico, dentista, colônia de férias);
Sala Vip e muito mais;
Venha conferir ou acesse nosso site:
www.bewabel.com.br
Rua Rodrigo Vieira, 240 - Vila Mariana - Próximo Metrô
ligue grátis 0800 - 77 - 11 - 123

PONTUAL rádio táxi
Precisamos de 50 unidades para novos contratos.
• Sistema despacho automático de corrida (GPRS)
• Não cobramos mensalidade de 2º motorista
• Estamos associando motorista de frota
• Desconto p/ unidades acessíveis
Rua Dr. Dolzani, 44 - Fones: 3171-0188 / 96652-7879 Robson ou Edna

OPORTUNIDADE
É a sua chance de alugar um taxi com a empresa que mais investe no segmento!
Junte-se a nós!
Aproveite que a Paulista Rádio Taxi está aumentando sua frota e trabalhe com carros novos!
Compareça e saiba como receber todas as vantagens que oferecemos.
Novos veículos para locação
Junte-se a nós e trabalhe com grandes empresas, o que proporciona mais segurança, estabilidade e rentabilidade.
PAULISTA
Rua Ministro Edmundo Lins, 67 - Ferreira - São Paulo - SP
www.paulistataxi.com.br

ARCO AUTO TÁXI DESDE 1969
Filiada a ADETAX
Manutenção mecânica grátis
Seguro de vida
Domingos e feriados livres
Ótimas condições de trabalho
VOYAGE E CLASSIC MODELO 2010 EM DIANTE VEÍCULOS FLEX COM OU SEM AR CONDICIONADO, COM REGISTRO EM CARTEIRA, 13º SALÁRIO, FÉRIAS E FGTS BENEFÍCIOS DO SINDICATO: MÉDICO, DENTISTA, COLÔNIA DE FÉRIAS E ADVOGADOS
APRESENTAR-SE COM CADASTRO E CARTEIRA DE TRABALHO
RUA PADRE RAPOSO, 377 - MOOCA - SP
2292-9885
2292-7845

BAT - COMUM RÁDIO TÁXI
SEMPRE COM VOCÊ
Em razão de novos contratos a BAT Táxi necessita de unidades para início imediato.
Ter 01 (um) ano de cadastro, carro com Ar
OPORTUNIDADE
As primeiras 50 unidades, terão o ingresso totalmente gratuito.
Rua Ministro Barbosa Lima, 281 - Cachoeirinha Fone 3538-6900

Delta COMUM RÁDIO TÁXI
Estamos associando motoristas de frota
Veículos com até 3 anos de uso com ar condicionado
Sistema de despacho automático de corridas (GPRS)
Temos uma média de 2.000 QRUs por dia
TAXISTA VOCÊ QUER SER O NOVO ASSOCIADO?
NÃO COBRAMOS TAXA DE ADESÃO MOTORISTAS COM CARROS DE ATÉ 2 ANOS DE USO MOTORISTA BILÍNGUE
VOCÊ TERÁ DIREITO A 2 MESES DE ISENÇÃO NA MENSALIDADE
VENHA APROVEITAR!
R. Pereira Estefano, 356 - Sede Própria
☎ 5072-4499 - Ricardo/Jaime

FUJI TÁXI
COMUM RÁDIO TÁXI
=Qualidade Especial=
Necessitamos de vários Veículos para atendimento a 25 Hotéis
Sem taxa de adesão
INTERESSADOS ENTRE EM CONTATO
5077-6707 / 8271-8448
Av. Cursino, 4011 - Vl. Moraes

COBERTURAS PADRONIZADAS EM POLICARBONATO PARA TÁXI
COBRIMOS QUALQUER OFERTA
Estrutura Metálica
cxs. Para telefone - Bebedouro Tv - Lixeira,
Placas superiores com nome e fone do ponto
Assentos dobráveis em aço ou madeira
Trocamos o Banco de aço por madeira
Reformamos seu Ponto deixando como Novo
Toldos retratil e cortina, luminosos
Instalação de poste de luz
PARCELAMOS EM 12X IGUAIS SEM ENTRADA
ATENDIMENTO VIP
CONSULTE-NOS SEM COMPROMISSO
F: 3271-8266 / 2839-8235 / 2837-3801 / 7806-0929
R. Men de Sá, 150 - Brás - São Paulo/SP.

COOPERTAX COMUM RÁDIO-TÁXI SÃO PAULO
PRECISA DE 60 UNIDADES PARA ATENDIMENTO DE NOVOS CONTRATOS.
Na Coopertax os boletos não tem descontos
Preferência carros grande com menos de 3 anos de uso.
Interessados comparecer
Av. Celso Garcia, 3.291 2095-6019 c/ Marta

PSIL GRUPO PSIL 10 Anos
Venha trabalhar em uma das maiores empresa de táxi
Conheça alguns benefícios do Taxista Psil
Registro em Carteira, FGTS, Férias
Convênios com Laboratório e Médicos
Convênio com Drogarias
Convênios com Livrarias e Papelarias
Exame médico trimestral na empresa
Exame oftamologico semestral na empresa
Venha conferir ou acesse nosso site:
www.psiltaxi.com.br
Rua Tabor, 634 - Ipiranga - Próx. Museu do Ipiranga
0800 - 77 - 33 - 123

CHAME TÁXI COMUM RÁDIO
PRECISA DE 50 UNIDADES COM URGÊNCIA PARA ATENDER CONTRATOS
A chame Táxi está trabalhando com o sistema AUTOCAB
Os interessados comparecer a Rua Alfredo Xavier de Andrade, 84
F: 3103-8123 / 3735-4644 c/ Paulo

PEÇAS E SERVIÇOS

ORAPE INDÚSTRIA E COMÉRCIO LTDA.
AMORTECEDORES REMANUFATURADOS
• Suspensão em Geral
• Escapamento
• Caixas de Direção
Molas adaptadas p/ carros a gás. Injeção eletrônica, vazamento de motor
corapeamortecedores@hotmail.com
TAXISTA TEM 20% DE DESCONTO NOS AMORTECEDORES
F: 5631-0444 / 5631-9692 / 3459 2926
Id's: 82*31977 e 82*5247

World Câmbios
ESPECIALIZADO EM CÂMBIOS AUTOMÁTICOS E MECÂNICOS
F.: 5068-0560 / ID 82*237908/ID 82*209257
Promoção do Mês R$ 3.800,00 Zafira - Meriva Astra - Vectra
R. Sta. Cruz, 2.368 – Em frente ao Bradesco
ORÇAMENTO SEM COMPROMISSO
www.worldcambios.com.br

DIREÇÃO HIDRÁULICA
HYDRAU SYSTEM 2533-8732
Kit de Direção com 1 ano de garantia para linha VW, GM,FIAT, FORD, PEUGEOT e RENAULT.
CONSERTO INSTALAÇÃO MANUTENÇÃO
Promoção Especial para Táxista
DANIEL CEL. 7761-3629 / 118*21504 ID
Rua Padre Adelino, 1720 -Tatuapé

CHASSISTEC Alinhamento Técnico
Recuperação: Chassis, Monobloco, Eixo Traseiro, Caster, Cambagem
Promoção p/ taxistas. Alinhamento Técnico Dianteiro R$ 250,00
TAXISTA SOMOS PREPARADOS PARA OFERECER O MELHOR!
Não importa o carro nós alinhamos
www.chassistec.com.br
R. Fernão Dias, 500 - Pinheiros - F: 3812-3126

EMBREAGENS
PLATÔ + DISCO + ROL. REM.(Instalados) Importadas e Nacionais
Palio 1.8 / Siena 1.8.....R$250,00
Doblo 1.3 e 1.8 .....R$250,00
Zafira / Meriva.....R$250,00
Cros fox / Fox .....R$300,00
RETIFICA DE MOTOR E CAMBIO
R. DOS TRILHOS ABERTO A PARTIR DAS 06H00.
Pastilhas de freios em oferta Facilitamos o pagamento
Mooca - R. dos Trilhos, 652 - F.: 2291-0910 / 2618-5048
Mooca - R. San Gennaro, 115 - F: 3207-6136 / 3209-3030

ROD. CÂMBIO Nacionais & Importados
Rod. Câmbio é segmentado na manutenção de câmbios
CONSERTO E RETÍFICA DE CÂMBIOS MECÂNICOS COM CUMPRIMENTO DOS PRAZOS E CONFIABILIDADE
DESCONTO ESPECIAL PARA TAXISTA.
Tel.: (11) 3978-2886 / ID: 9*22031 rodcambio@terra.com.br
Rua Estevão da Gama, 06 - Freguesia do Ó - SP

WLM PEÇAS P/ INJEÇÃO ELETRÔNICA
R. PEDRÁLIA, 497
• Atuadores / Bombas
• Bicos / Bobinas
• Módulos / Sondas Lambda
• Sensores e Corpo de borboleta
Fones: 5061-5112 5061-5228 ID. 100*63363
Promoção em qualquer corpo de Borboleta já instalada para o amigo Taxista

DR BOMBAS
Bombas de combustível novas e remanufaturadas
Bóias e filtros de combustível
Auto-Elétrico
Oficina Mecânica
Recuperação de lanternas e faróis
Rua Santa Cruz, 2376 – São Paulo – SP
(11)5061-9761 (11)5061-9681

Folha do Motorista
Onde seus anúncios rendem muito mais.
Ligue hoje mesmo e anuncie
5575-2653

V.CENTRAL RODAS & PNEUS
RODAS em até 6x
PNEUS* em até 4x *na compra de 4 peças
REVENDEDOR OFICIAL TOYO TIRES
EXECUTAMOS SERVIÇOS EM VEÍCULOS BLINDADOS
PROMOÇÃO PNEUS NOVOS JINYU TIRES
175/65-14 R$ 185,00
175/70-14 R$ 185,00
185/60-14 R$ 200,00
185/65-14 R$ 195,00
185/60-15 R$ 240,00
185/65-15 R$ 230,00
195/60-15 R$ 230,00
235/75-15 R$ 380,00
205/55-16 R$ 300,00
235/60-16 R$ 390,00
205/40-17 R$ 255,00
205/45-17 R$ 275,00
215/45-17 R$ 300,00
225/45-17 R$ 320,00
235/45-17 R$ 390,00
225/40-18 R$ 330,00
consulte outras medidas
Rodas das marcas Scorro, Kromma, Vaska, GSW, KR, WSW, PDW e outras
Cartões:
www.vcentral.com.br
Av. Sumaré, 600 ☎ 3672-8399 | Rua Apiacás, 129 ☎ 3871-0251

MD EMBREAGENS
www.mdembreagens.com.br
GARANTIA TOTAL EMBREAGEM INSTALADA Revestimento Original FRASLE TERMOLITE
PALIO 1.0 / 1.3 / 1.4.....R$ 180,00
ZAFIRA / MERIVA / ASTRA 1.8 / 2.0 S/ ROL. ..R$ 250,00
PALIO 1.8 / DOBLO / SIENA 1.8 S/ ROL. .....R$ 250,00
FOX / POLO / VOYAGE 1.0 / 1.6 ..... R$ 300,00
MERIVA EASYTRONIC S/ ATUADOR ..... R$ 450,00
FOX / POLO / VOYAGE IMOTION ..... R$ 450,00
GUARULHOS - SP 2304-0412 7876-6385 ID- 84*92102 Av. Emilio Ribas 2.544 - Vila Galvão
AGENDE SEU SERVIÇO Seg. a Sex. das 8:00 às 18 Hs. Sábado: das 8:00 às 14:00 Hs.
SÃO PAULO - SP 3392-3590 7876-6385 ID- 84*92102 R. Norma Periccine 304 - B. Funda

CTA POSTO DE SERVIÇOS
Direções Hidráulicas e Elétricas
Bombas - Mangueiras - Colunas de direção e Instalação de Direção Hidráulica
TRW DHB KOYO
Desconto p/ Táxista
☎ 2631-9191
Av. das Cerejeiras, 111 V. Maria
contato@ctadirecoes.com.br
www.ctadirecoes.com.br

EMBREMARQUES + de 30 anos c/ o Taxista
REMANUFATURADA C/ REVESTIMENTO ORIGINAL DE FABRICA (VALEO - HEAVY DUTCH FRASLE-TERMOLITE)
EMBREAGEM COLOCADO
Siena/Pálio 1.0 - 1.3/1.4/1.5/1.6 8v e 16v 180,00
Palio/Siena/Doblò 1.8 250,00
Meriva/Astra/Corsa 1.0/1.8/2.0 8v 250,00
Zafira/Vectra 2.0/2.2 8v após 96 250,00
Logan 1.0/1.6 300,00
Chapinha do pedal embreagem Meriva 30,00
AMORTECEDORES COLOCADO (PAR COLOCADO Remanufaturado)
Meriva - Astra - Zafira - Uno 165,00
Corsa 1.000 - Polo 160,00
Palio - Siena - Idea 180,00
Ecosport - Fiesta - Ford-Ka 180,00
Honda Fit - Citroen - Logan 280,00
Executamos Serviços: • Suspensão • Freio • Rolamento de Roda
Seg. a Sex. - 8:00 às 18:00 horas
Sábado: 08:00 às 14:00 horas
HONESTIDADE C/ QUALIDADE
3x s/juros www.embremarques.com.br Nextel: 7832-2636 / ID: 84*21092
RUA DR. FRANCISCO HARTUNG, 83 - Barra Funda
TRAV. R. SOLIMÕES - (PRÓX. PONTE C. VERDE)
3392-3629 / 3392-3960

ATENÇÃO TAXISTA
Na região do Rio Bonito
Você pode pegar a Folha do Motorista, na Banca de Jornal "Largo do Rio Bonito" Av. Frederico Rene de Jaegher, 36
Fone: 5669-1974

Bienal de São Paulo terá 1,5 mil táxis disponíveis para os visitantes

Para facilitar o acesso a 30ª Bienal de São Paulo, que ocorre até 9 de dezembro, no Parque do Ibirapuera, em São Paulo, o Departamento de Transportes Públicos (DTP) da Secretaria Municipal de Transportes, credenciou 1,5 mil táxis para atender aos visitantes.

Durante a operação, os veículos estarão situados na área interna do Parque Ibirapuera (Avenida Pedro Álvares Cabral, s/nº, Moema), com a organização da área de embarque e de espera sob gerenciamento e coordenação do DTP e da SPTrans.

No serviço de táxi comum, a Bandeira 1, de segunda a sábado, das 6h às 20, custa R$ 4,10 mais a tarifa de R$ 2,50 por quilômetro rodado. Os clientes que utilizarem o serviço na Bandeira 2, de segunda a sábado, das 20h às 6h, e o dia todo aos domingos, vão desembolsar 30% (R$ 0,75) a mais sobre a tarifa quilométrica.

Para quem gosta de sair e beber um chopinho, a dica e deixar o carro em casa e usar o "Táxi Amigão", que possui tarifa diferenciada por causa da lei seca. O cliente paga o mesmo valor da Bandeira 1, das 20h às 6h, às sextas-feiras, sábados e vésperas de feriados. Os veículos participantes possuem selos de identificação e luminoso de cor verde.

30ª Bienal de Artes

Considerada uma das maiores exposições de arte contemporânea do mundo, a Bienal de São Paulo deste ano, intitulada "A Iminência das Poéticas", reunirá cerca de 3 mil obras, incluindo trabalhos inéditos produzidos exclusivamente para a mostra.

A visitação ao espaço ocorre até 9 de dezembro, das 9h às 19h, de terça, quinta, sábado e domingo, exceto quarta e sexta, das 9h às 22h. A mostra está em cartaz no Pavilhão Ciccillo Matarazzo do Parque do Ibirapuera (Av. Pedro Álvares Cabral, s/nº, Portão 3 – Moema). A entrada é gratuita. Mais informações pelo telefone 5576-7600.

Folha do Motorista
Onde seus anúncios rendem muito mais.
Ligue hoje mesmo e anuncie 5575-2653

CLASSIFICADOS
Até 3 linhas R$ 20,00

Pneus meia vida nacional Pirelli, Firestone, Goodyear, carros, pick-ups e utilitários do aro 13 aos 17, todas as medidas, bom preços, F: 7724-1871/ 7724-5681

Vende-se prefixo Atag quitado. Motivo doença R$ 15.000,00 F: 99697-3739 Vladimir.

Vendo Meriva 09/2012 c/ 17 mil km rodado seme-nova F: 5833-2423

Vende-se Palio Week Elx 1.4 bco 2010 completa c/ 53.000 km tratar c/ Claudio F:99328-2494.

Vendo cota de ap de 3 dorm.68m c/ exelente localização em Cotia, não e preciso comprovação de renda, Spc ou Serasa R$ 57 mil e assumi parcelas 116 R$ 812,00 F: 98671-7017 Tito.

Vendo Radio taxi em municipio da Grande São Paulo carro + trasf alvara + direitos da radio otimo negocio Tratar c/ Roberto F: (011) 6186-9425 (vivo) 8793-8530 (tim).

Compramos carros em perfeito estado, melhor avaliação do mercado, Waldemar Mendes Automoveis Rua: Siqueira Bueno 2181 sala 3 Mooca Fone: 3637-5768 / 985855988

Arrendamos seu alvara e fazemos administração consulte Waldemar Mendes Automoveis Rua: Siqueira Bueno 2181 sala 3 Mooca Fone: 3637-5768 / 985855988

Alugo alvara e vendo carro varia oportunidades entrada + parcelas consulte Waldemar Mendes Automoveis Rua: Siqueira Bueno 2181 sala:3 Mooca Fone: 3637-5768 / 985855988

Vendo titulo da Ligue taxi R$ 22 mil F: 96615-9719 Paulo.

Vendo titulo da Ligue taxi 25 mil F: 99930-3131

Vendo titulo Ligue Taxi facilito entrada 6 parcelas mensais de R$ 500,00 + 27 parcelas de Mil reias Tratar c/ Antonio F: 97631-7007 (Claro) 98793-5914 (tim)

Procuro alvara para locação F: 99649-5039 / 4329-5039 Eduardo.

Vendo titulo da Ligue Taxi R4 21 mil F: 98271-0228 Fernando.

Vendo ou aceito troca 1 casa taboão da Serra 2 dorm c/ suite gar. p/ 2 carros prox. Shop Taboão R$ 160 mil F: 7772-4158

Alugo alvara e vendo Idea Lx 2009 flex completa F: 7820-4320

Alugo alvara e vendo Zafira 2009 F: 7726-4620

Alugo prefixo da Ligue taxi F: 99658-8067

Na noite de sábado, 14 de julho eu, minha esposa e filha usamos um táxi, cujo itinerário foi do Bairro liberdade (Hakka eventos) ate o Hotel Formula 1, na 9 de Julho, no horário das 23:30hs ate as 23:45hs. Esqueci no banco dianteiro do passageiro(chão) uma câmera fotográfica marce FUJI, modelo S4500. A mesma contém fotos instimaveis de família. O motorista do táxi era um senhor muito simpático, aposentado da Petrobrás e paulistano. O veiculo era uma Meriva Branca. Gratifico a quem encontrar a referida câmera F: (041) 9804-6526 Email: marcoshrocha@gmail.com.

www.carrobranco.net
VENDE
Pólo Sedan 2009
Idea 2010
Siena 2009
Mariva 2008
Corsa Sedan 2009
Zafira 2009
Tel (11) 3422-5859
Nextel 105*115820

Funerária Meta 2000
ATENDIMENTO 24 HS
S. Paulo e Grande S. Paulo.
Av. Alcântara Machado, 70,
Mooca - S. Paulo 03102-000
F: 9574-1276 3275-4247
firmino.emidio@terra.com.br

Engº Eletricista
Montagem, acompanhamento e regularização junto a Eletropaulo do quadro de luz de ponto de táxi, residência etc. Engº Carlos Roberto Lopes crea 0681740428 F: 8917-5014 / 2578-4519 Rec.

PARA ANUNCIAR NA FOLHA DO MOTORISTA LIGUE 5575-2653

Começa licenciamento para veículo com placa final 7

Neste mês, ocorre o licenciamento de automóveis com placa final 7. É possível realizar o serviço de forma eletrônica, com entrega do Certificado de Registro e Licenciamento de Veículo (CRLV) pelos Correios, ou diretamente nos postos do Detran.SP e Poupatempo.

O motorista que dirigir o carro sem o documento atualizado estará sujeito às penalidades previstas no artigo 230 do Código de Trânsito Brasileiro (CTB): multa de R$ 191,54, inserção de sete pontos no prontuário do condutor, por tratar-se de infração gravíssima, além de apreensão e remoção do veículo. O passo a passo completo do serviço está disponível na área de "Veículos" do portal Detran.SP (www.detran.sp.gov.br).

Inspeção veicular

Os veículos registrados na cidade de São Paulo devem passar pela inspeção veicular ambiental antes de serem licenciados. A verificação custa R$ 62,7 e precisa ser realizada com até 90 dias de antecedência do licenciamento e deve ser agendada previamente por meio do site www.controlar.com.br ou pelo telefone (11)3545-6868.

SPANCO'S SOM E ACESSÓRIOS
Centrais multimidias a partir de R$ 367,00 mensais
Kits 2 vias (auto falantes)
Módulos (a partir R$ 200,00)
Kits Xenon / Lâmpadas super brancas
Telas de DVD para encosto de cabeça
Cameras de ré / sensor de estacionamento
Tel.: 4625-2742 / Nextel: ID 9*313857 / ID 9*873482
AV. GENERAL PEDRO PINHO, 79 QUITAUNA OSASCO SP

TAXI NOTHMANN VEÍCULOS TAXI
GARANTIA DE BONS NEGÓCIOS
PRONTOS P/ TRABALHAR
Taxis novos e usados com garantia e procedência
Taxista, não venda seu táxi ou veículo antes de nos consultar
Pagamos a vista, financiamos e refinanciamos em até 60 meses
Al. Nothmann, 909 – C. Elíseos - F.: 3825-3302 / 3825-2742/3662-2296

COMPRA * VENDE * TROCA * FINANCIA
Edinho Car
Pagamos 3 meses adiantado sua locação
MULTIMARCAS
Administramos a locação do seu táxi com total segurança
11 - 3223-5620
11 - 7814-9335 edinhocarmultimarcas@hotmail.com
id 1*47954
R: General Rondon, 116 – Campos Elisios – Centro - SP

ATENÇÃO TAXISTA
Na região do Rio Bonito
Você pode pegar a Folha do Motorista, na Banca de Jornal "Largo do Rio Bonito" Av. Frederico Rene de Jaegher, 36
Fone: 5669-1974

Furriel Pneus
Pneus novos
Zafira : Disco de Freio +Pastilha de Freio(colocado)
3x R$ 73,34 no cartão
NOVO CORSA: CORREIA DENTADA (COLOCADA) R$ 95,00
À VISTA
Aro 14 ..... R$ 175,00
Aro 15 ..... R$ 210,00 195/60 R 15 e 195/65 R15
Aro 16 ..... R$ 255,00 205/55R16
185/60 R15 ..... R$ 210,00
185/65 R15 ..... R$ 210,00
195/55 R15 ..... R$ 210,00
185/55 R16 ..... R$ 255,00
Amortecedores (originais)
Meriva (Par) dianteiro colocado
3x R$ 129,00
Kit de Embreagem C/ Atuador (Colocado)
Meriva: (ORIGINAL)
4x R$ 128,75 no cartão
OFERTAS VÁLIDAS ATÉ O TERMINO DO ESTOQUE
Av. Dr. Carlos de Campos, 627 - Pari (Próximo ao DTP)
Fone: 2694-8255
Nextel: 86*1986 / 86*1985

Cinto de segurança pode salvar vidas

Ofertas válidas até a data de publicação ou término do estoque, consulte disponibilidade. Promoções válidas somente para financiamento feito na financeira indicada pela concessionária. 1) NEW FIT DX MT 2012/2013 valor promocional a partir de R$ 38.514,28 à vista. 2) City DX MT 2012/2013 valor promocional a partir de R$ 39.864,26 à vista. 3) Civic LXS MT 2012/2013 valor promocional a partir de R$ 50.697,55 à vista. Custos de frete e pintura inclusos nos preços anunciados. A Honda Forte se reserva do direito de corrigir possíveis erros gráficos. Fotos ilustrativas. Cadastro sujeito à aprovação de crédito. Condições sujeitas às alterações do mercado financeiro e governamental.

www.honda **Forte** .com.br

Seu Honda tem a nossa força

Ceasa Av. Dr. Gastão Vidigal, 2.351 **3838.3000**

Fotos meramente ilustrativas. Veíc. suj. à disponibilidade de estoque. 1) Veíc. 100% financ. suj. a análise pelo ag. financeiro da concessionária (crédito suj. a aprovação), c/isenção de IPI e ICMS. Outras opções de pagamento, consulte a concessionária. 2) Spin LS 0km, opc. R9H, à vista a partir de R$ 33.878. 3) Cobalt LS 0km, opc. R7C, à vista a partir de R$ 27.990; ou Cobalt LT, opc. R7H, à vista a partir de R$ 30.490; ou Cobalt 0km, opc. R7S, à vista a partir de R$ 33.990. Os veíc. da linha Chevrolet estão em conformidade c/o Proconve – Progr. de Controle da Poluição do Ar por Veíc. Automotores. A Itororó/Itacolomy se reserva o direito de corrigir possíveis erros gráficos.

RESPEITE OS LIMITES DE VELOCIDADE.