FOLHA DO MOTORISTA

29 anos

O nosso Jornal

O JORNAL DO TAXISTA

Redação: São Paulo • Rua Dr. Bacelar, 47 - V. Clementino • CEP 04026-000 • (011) 5575-2653 • Fax: (011) 5579-4387 • e-mail redacao.motorista@terra.com.br
Redação: Rio de Janeiro • Rua Santana, 73 s/loja 206 • CEP 20230-260 • Tel. (021) 2252-6071 • Fax: 2242-8550 • e-mail folhadomotorista@uol.com.br

ANO XXIX • Nº 708 • Circulação de 11 a 24 de fevereiro de 2014 • Tiragem: 60 mil exemplares www.jornaldotaxista.com.br www.folhadomotorista.com.br

Os táxis precisam continuar circulando nos corredores

Fotos: Mario Sergio de Almeida

O promotor Maurício Antonio Ribeiro Lopes disse que os representantes da categoria não apresentaram provas de que os táxis não atrapalham os ônibus nos corredores. O Ministério Público aguardará até o dia 28 de fevereiro para que um estudo completo seja entregue pelos taxistas para análise. O prazo para circulação dos táxis nos corredores vence em 31 de setembro deste ano. **Pág. 24**

Processos de transferências de alvarás indeferidos pelo DTP

O DTP está indeferindo as solicitações que estavam paradas devido ao processo do Tribunal de Justiça de São Paulo. Para o taxista, a única opção de garantir a transferência é recorrer ao judiciário por meio de Mandado de Segurança. **Pág. 30**

Contribuição sindical não é vinculada ao alvará

A contribuição sindical não é vinculada à renovação do alvará ou a qualquer outro documento público. Não há legitimidade para o impedimento da atividade do taxista, conforme veiculado em veículo de comunicação. **Pág. 12**

Vai trocar o seu táxi?

Sua preferência aos clientes da Folha do Motorista lhe garante melhor resultado. Eles têm sempre equipes preparadas para os trâmites de faturamento. Folha do Motorista: 30 anos a seu favor. **Pág. 19**

Carta de rendimento

Procure a Coopetasp. Aos inadimplentes com a Coopetasp ou Sindicato será cobrada uma taxa de serviço. O documento é liberado na hora.
Ligue: 11 2081-1015.

Vender ou comprar?

Anuncie na Folha do Motorista: são 30 anos de confiabilidade e bons serviços prestados. Fale conosco:
11 5575-2653/
folhadomotorista@terra.com.br/
cob.unida@uol.com.br

Seguro para seu táxi

Procure a GNC, Gente Nossa Corretora de Seguros. Quinze anos garantindo o seu patrimônio. Dias parados é segurança para você.
Ligue: 11 5572-3000. Pág. 16

SORANA
Volkswagen
Confira as melhores condições para adquirir o seu Táxi Novo
Pág. 09

Veículos homologados para o serviço de táxi da capital

Visando elevar a qualidade do sistema de táxi da cidade de São Paulo, o Departamento de Transportes Públicos (DTP) homologou diversos modelos para atuar no serviço de transporte individual de passageiros. Confira:

Diário Oficial de 30/01/14

Portaria nº 022/2014 – DTP. GAB.

Aprova a utilização do veículo da Marca HYUNDAI, Modelo HB20S, Versão 1.6A COMFORT, Código DENATRAN 155718 para a prestação do Serviço de Transporte Individual de Passageiros – Modalidade Táxi, nas Categorias COMUM, COMUM-RÁDIO e ESPECIAL na Cidade de São Paulo. O veículo especificado deverá atender aos demais requisitos previstos na legislação vigente.

Portaria nº 023/2014 - DTP. GAB.

Aprova a utilização do veículo da Marca VOLKSWAGEN, Modelo FOX, Versão 1.6 SELEÇÃO GII, Código DENATRAN 160649 para a prestação do Serviço de Transporte Individual de Passageiros – Modalidade Táxi, nas Categorias COMUM e COMUM-RÁDIO na Cidade de São Paulo. O veículo especificado deverá atender aos demais requisitos previstos na legislação vigente.

Diário Oficial de 01/02/14

Portaria nº 025/2014 - DTP. GAB.

Aprova a utilização do veículo da Marca VOLKSWAGEN, Modelo FOX, Versão 1.0 BLUEM GII, Código DENATRAN 160645 para a prestação do Serviço de Transporte Individual de Passageiros – Modalidade Táxi, nas Categorias COMUM e COMUM RÁDIO na Cidade de São Paulo. O veículo especificado deverá atender aos demais requisitos previstos na legislação vigente.

GRUPO DUTRA
DUTRA ELEITA O MELHOR NEGÓCIO EM CHEVROLET 2013
TÁXI
TAXISTA...
NÃO DURMA NO PONTO. VENHA PARA A DUTRA E FAÇA O MELHOR NEGÓCIO!
CONSULTE TAMBEM
- COBALT
- CRUZE
- PRISMA
Spin LT e LTZ 1.8
FINANCIAMOS 100%
Trabalhamos com todos os bancos
Bradesco Itaú BV BancoGM
Com as melhores taxas do mercado.
Linha Direta do Taxista
(11) 2799-5954
(11) 2799-5904
Consulte cotas em andamento do Consórcio Nacional Chevrolet by GMAC
DUTRA QUALITY SERVICE 2799-5900
NORTE AV. JOAQUINA RAMALHO, 26 11 2799-5900
SÃO MIGUEL AV. SÃO MIGUEL, 7.117 11 3056-2000
LESTE AV. DR. ASSIS RIBEIRO, 10.170 11 2037-3900
*Crédito sujeito a aprovação conforme critérios das instituições financeiras.
REDUZA A VELOCIDADE, PRESERVE A VIDA
DUTRA
SIGA

VOCÊ MERECE UM TÁXI DA RENAULT. VENHA BUSCAR O SEU NA GRAND BRASIL.
NA RENAULT MINUTO SEU TÁXI TEM ATENDIMENTO ESPECIAL. E NEM PRECISA AGENDAR.
PARCERIA PARA SEU MELHOR NEGÓCIO.
EQUIPE ESPECIALIZADA.
Atendimento sob medida.
DUSTER AUTHENTIQUE 1
1.6 2014
Isenção de "IPI e ICMS"
R$ 35.529,00
NOVO LOGAN EXPRESSION 2
1.0 16V 2014
Isenção de "IPI e ICMS"
R$ 29.216,00
FLUENCE EXPRESSION 3
1.6 2014
Isenção de "IPI e ICMS"
R$ 38.830,00
Vendas Diretas GRAND BRASIL
ZONA LESTE
PENHA 11 2681.3200
AUTOSHOPPING 11 2723.8000
TATUAPÉ 11 2227.6000
SÃO MIGUEL 11 2030.2010
ZONA SUL
IBIRAPUERA 11 5097.2700
ITAIM 11 3018.3000
ZONA NORTE
BRAZ LEME 11 3855.3000
VILA GUILHERME 11 2900.3000
RENAULT
RENAULT PRO+
1) Duster Authentique 1.6 16V Hi-Flex 2013/2014, branco, pintura sólida. A partir de R$ 35.529,00 à vista. 2) Novo Logan Expression 1.0 16V Hi-Flex 2014/2014, branco, pintura sólida. A partir de R$ 29.216,00 à vista. 3) Fluence Expression 1.6 2013/2014, branco, pintura sólida. A partir de 38.830,00 à vista. Preços com isenções de IPI e ICMS. Preços válidos para a data de publicação. Crédito sujeito à aprovação. A Grand Brasil reserva-se no direito de corrigir possíveis erros gráficos ou de digitação. Fotos meramente ilustrativas.
RENAULT minuto SERVIÇOS RÁPIDOS
NÃO PRECISA DE AGENDAMENTO
Segunda a sábado das 7h30 às 19h30
Av. Bandeirantes, 1.086 - Vila Olímpia - tel: 11 5103-5500
WWW.GRANDBRASIL.COM.BR
Concessionárias GRAND BRASIL

/GrupoViamarOficial | www.viamar.com.br
VIAMAR: A CASA DO TAXISTA
Atendimento personalizado
Cartas de IPI e ICMS gratuitas
Assessoria completa para a sua documentação
Spin Advantage manual e automática com condições imperdíveis. Aproveite!
SPIN
Muito mais espaço interno e conforto para você e seus passageiros.
Faça revisões em seu veículo regularmente.
MEGA STORE
Anhaia Mello, 4001
2100 6070 | Sueli
2100 6071 | Wanderley
2100-6078 | Daniela
NAÇÕES
Av. das Nações Unidas, 22.500
5545 5070 | Tiago
5545 5078 | Milena
5545 5074 | Flávia
ABC
Caminho do Mar, 2227 4367 8094 | Rafael
MORUMBI
Giovanni Gronchi, 4.100 3746 4129 | Emerson
Grupo Viamar
A força da marca

COM NOSSOS PREÇOS, QUEM VAI SAMBAR É A CONCORRÊNCIA!
AMAZON
O NOSSO NEGÓCIO É FAZER NEGÓCIOS!
Casa do TAXISTA
LINHA 14/14 JÁ DISPONÍVEL
APROVEITE PARA ADQUIRIR SEU 2º VEÍCULO COM O MESMO DESCONTO DO PRIMEIRO
TAXI
Voyage
NOVO ENDEREÇO
DIVA DA SILVA: 2696-1084
CEL.: 99649-0479 / ID: 94*147765
MOOCA
Av. Alcântara Machado, 638
(Radial Leste)
NEIDE ALVES: 3019-4083
CEL.: 99505-4749 / ID: 121*115761
ANHAIA MELLO
Av. Anhaia Mello, 1511
IRIS NUNES: 2859-1048
CEL.: 7735-9825 / ID: 107*26544
PERDIZES
Av. Sumaré, 611
Crédito sujeito a aprovação. Promoção não cumulativa. Reservamo-nos o direito de corrigir eventuais erros de digitação e/ou impressão. Fotos ilustrativas. Ofertas válidas até 24/02/14 ou término do estoque.
Respeite os limites de velocidade.

www.maxrenault.com.br | Uma empresa do www.grupomaxmotors.com.br

IMPACTA

RENAULT PRO+

FATURAMENTO IMEDIATO

REVISÃO PREÇO FECHADO PARA TODA LINHA

Max | Ofertas

FLUENCE 1.6 EXPRESSION 2014
- Ar condicionado
- Direção elétrica
- Vidros e travas elétricas
- Retrovisores elétricos

R$ 48.990,

DUSTER TECH ROAD II 2.0 AUTOMÁTICA 2014
- Ar Condicionado, direção hidráulica
- Vidros, travas e retrovisores elétricos
- Sensor de estacionamento
- Farol Máscara Negra
- Media Nav (GPS 7", Entrada USB/Aux e Bluetooth)

R$ 45.259,

NOVO LOGAN 1.6 EXPRESSION 2014
- Ar Condicionado
- Direção hidráulica
- Vidros e travas elétricas
- Porta-malas de 510 litros
- ABS, Airbag Duplo
- Som com entrada USB e Bluetooth

R$ 33.790,

AGORA MAIS BONITO. ACREDITE É O LOGAN!

Faça revisões em seu veículo regularmente.

MAX | RENAULT

www.maxrenault.com.br

ATENDIMENTO A TAXISTA: SEG A SEX: 8H ÀS 19H | SÁB: 9H ÀS 18H

0KM/Serviços
Marg. Tietê, 1.401
3469.9000
Esq. R. Ricardo Cavatton - Lapa

0KM
Av. Sumaré, 488
3674.0000

Serviços
R. Faustolo, 1.187
3674.0500

RENAULT

Fotos ilustrativas | Condições válidas até 20/02/14 ou término de estoque, o que ocorrer primeiro, sujeita a alterações s/prévio aviso | Venda para todo o estado de São Paulo, exceto para alvarás do município de São Paulo. | Preços válidos para compra com cartas de IPI/ICMS | Novo Logan Expression 1.6 13/14 a partir R$ 33.790,00 a vista | Fluence Expression 1.6 13/14 a partir R$ 48.990,00 a vista | Duster Tech Road 2.0 Automático 13/14 a partir R$ 45.259,00 a vista. |Todos os veículos com garantia de 1 ano ou 100.000 km, o que ocorrer primeiro. | Consulte condições para faturamento direto da fábrica com o Depto de Venda Direta | Descontos exclusivos para taxistas: procure o Departamento de Vendas Diretas Max Renault | Reservamo-nos o direito de corrigir erros gráficos ou de digitação desta peça.

TOYOTA

SEU INSTRUMENTO DE TRABALHO TEM QUE SER O MELHOR. VENHA BUSCAR SEU TOYOTA NA GRAND MOTORS.

Parceria para seu melhor negócio.

Equipe Especializada.

Atendimento sob medida.

Etios Sedan X (1)
1.5 Flex 2014
- Airbag Duplo
- Freios ABS com EBD
- Direção Eletroassistida Progressiva

a partir de
R$ 30.561,74
à vista

Isenção de "IPI e ICMS"

Etios Sedan XLS (2)
2014
- Rodas de Liga Leve
- Faróis de Neblina
- Acabamentos Cromados

a partir de
R$ 34.767,82
à vista

Isenção de "IPI e ICMS"

Cinto de segurança salva vidas.

Vendas Diretas GRAND MOTORS

AV. NAÇÕES UNIDAS, 22.413
(EM FRENTE AO SP MARKET / PARQUE DA XUXA)
(11) 5681-0029

TOYOTA
Pensando mais longe

1) Etios Sedan X 1.5 Flex 2013/2014, branco, pintura metálica. A partir de R$ 30.561,74 à vista. 2) Etios Sedan XLS 2013/2014, branco, pintura metálica. A partir de R$ 34.767,82 à vista. Preços com isenções de IPI e ICMS. Preços válidos para a data de publicação. Crédito sujeito à aprovação. A Grand Motors reserva-se no direito de corrigir possíveis erros gráficos ou de digitação. Fotos meramente ilustrativas.

Concessionária GRAND BRASIL

WWW.GRANDMOTORS.COM.BR

Mudanças em pontos de táxi e ressinalização

O Departamento de Transportes Públicos (DTP) divulgou no Diário Oficial mudanças estruturais em alguns pontos de táxi da cidade de São Paulo. Confira:

DIÁRIO OFICIAL DE 05/02/14

Portaria nº 026/14 - DTP. GAB.

Reduz o espaço físico do ponto privativo de táxi comum nº 1549 (CLP 22.10.006), na Rua Edmundo Krug, entre a Av. Dep. Emílio Carlos e a Av. Inajar de Souza, capacidade para 2 vagas, índice de rotatividade igual a 3 carros por vaga.

Portaria nº 027/14 - DTP. GAB.

Transfere o ponto privativo de táxi comum nº 2354 (CLP 17.12.024), da Av. Chucri Zaidan para a Rua Baltazar Fernandes, entre a Av. Jurubatuba e a Av. Dr. Chucri Zaidan, capacidade para 4 vagas, índice de rotatividade igual a 3,3 carros por vaga, totalizando 13 carros.

Portaria nº 028/14 - DTP. GAB.

Diminui o índice de rotatividade do ponto privativo de táxi comum nº 1338 (C.L.P 24.00.020), entre a Rua do Arouche e a Av. Vieira de Carvalho, capacidade para 9 vagas, com prolongamento entre a Av. Vieira de Carvalho e a Rua Joaquim Gustavo, capacidade para 8 vagas, capacidade total 17 vagas e índice de rotatividade passando a 3,12 carros por vaga, totalizando 53 carros.

Portaria nº 030/14 - DTP. GAB.

Remaneja o ponto privativo de táxi comum nº 767 (CLP 23.10.004), passando a locar-se na Rua do Engenho, lado contíguo à Praça Manoel da Costa Negreiros (Largo do Japonês), capacidade para 5 vagas, índice de rotatividade igual a 3,6 carros por vaga, totalizando 18 carros.

DIÁRIO OFICIAL DE 06/02/14

2013-0.224.646-8 César Vieira

Ressinalização vertical e horizontal do ponto de táxi nº 1549, na Rua Edmundo Krug.

2013-0.325.192-9 Francisco Valmir Bezerra de Melo

Remanejamento do ponto de táxi nº 2354, da Av. Chucri Zaidan para a Rua Baltazar Fernandes.

2013-0.378.407-2 Ari Ferreira de Arantes

Ressinalização do ponto de táxi nº 767, na Praça Manoel da Costa Negreiros, passando para a Rua do Engenho.

2014-0.023.956-3 Alexandre dos Anjos Filho

Redução de rotatividade do ponto de táxi nº 1338, situado na Av. Ipiranga.

DIÁRIO OFICIAL DE 08/02/14

2013-0.141.432-4 Carlindo Gonçalves da Silva

Ressinalização horizontal e vertical do ponto privativo de táxi comum nº 750, situado na Rua Padre José Garzotti.

Portaria nº 031/14 - DTP. GAB.

Remaneja o ponto privativo de táxi comum nº 1539 (CLP 12.04.004), passando a operar com 2 segmentos. 1º Segmento: Rua Desembargador Eliseu Guilherme, lado par, entre a Rua Sampaio Viana e a Rua Abrahão Dib, 2 vagas; 2º Segmento: Rua Sampaio Viana, lado ímpar, entre a Rua Cubatão e a Rua Desembargador Eliseu Guilherme, 3 vagas; Índice de Rotatividade: 3,52 carros por vaga; Total de Permissionários: 18 carros.

Portaria nº 032/14 - DTP. GAB.

Fixa, em caráter provisório e experimental, o ponto privativo de táxi comum nº 1966 (C.L.P. 24.00.084), na Rua Conselheiro Crispiniano, entre a Rua 24 de Maio e a Rua Barão de Itapetininga, capacidade para 5 vagas e índice de rotatividade igual a 4,4 carros por vaga, totalizando 22 carros.

Portaria nº 034/14 - DTP. GAB.

Remaneja, amplia o espaço físico e reduz o índice de rotatividade do ponto privativo de táxi comum nº 898 (CLP 23.06.019), na Rua Sóror Angélica, entre a Av. Braz Leme e a Rua Alfredo Pujol, capacidade para 4 vagas, índice de rotatividade igual a 3 carros por vaga.

Portaria nº 035/14 - DTP. GAB.

Transfere o 1º segmento do ponto privativo nº 1430 (CLP 17.16.086), para estacionamento de táxi comum, da Rua Engenheiro Pitta Brito para a Av. Padre José Maria, capacidade para 3 vagas, índice de rotatividade igual a 3 carros por vaga.

E-mail@

Venho desabafar a minha indignação com a segurança pública na cidade de São Paulo. No dia 26 de novembro fui assaltado no bairro do Morumbi. No dia 27 de dezembro vivi novamente o pesadelo na Freguesia do Ó, e no dia 30 de janeiro de 2014 fui assaltado novamente em Itaquera.

No mesmo dia 30 de janeiro minha esposa, que trabalha com meu táxi no período da manhã, também foi vítima de assalto a mão armada na frente da escola do meu filho, com inúmeras crianças e pais no local.

Primeiro, um promotor público quer tirar meu trabalho, caçando os alvarás; outro promotor quer acabar com a circulação dos táxis nos corredores, e o governo nada faz para reduzir a criminalidade. Estou acreditando que neste país é melhor ser criminoso do que cidadão honesto.

Um companheiro foi assassinado no bairro da Brasilândia, e certamente vai virar estatística. No segundo assalto que sofri fiquei 10 dias sem trabalhar em estado de choque. Mas os direitos humanos não foram até a minha casa ver se eu estava bem.

Acredito que através do meu relato, e o de muitos outros taxistas na mesma situação, o Sr. Salomão possa nos ajudar perante a Secretaria de Segurança Pública. Salomão, eu e minha família acreditamos em você.

Elton - Taxista

Será que você reclamaria que o táxi que está levando seu pai enfartando ao Hospital do Coração está transitando pelo corredor de ônibus?

Será que você reclamaria do táxi trafegar pelo corredor de ônibus levando sua esposa grávida a uma maternidade, após o rompimento da bolsa? E sua irmã à Santa Casa, para reimplantar o dedo decepado no portão automático? E o cirurgião para operar seu cunhado, gravemente ferido em um acidente?

Diariamente milhares de táxis em nossa cidade correm para atender seus passageiros em problemas urgentes, em meio a um trânsito caótico e cruel, entrando e saindo dos corredores de ônibus.

O egoísmo cega, e não permite ver que o táxi é um transporte que presta serviços inestimáveis à sociedade, tanto para ricos como para pobres. Os corredores passam boa parte do tempo ociosos, e o compartilhamento desse espaço com o táxi é uma medida de bom senso e de utilidade pública.

Proibir os táxis nos corredores vai aumentar o custo dos passageiros, aumentará os congestionamentos, a poluição e colocará mais uns trezentos mil carros nas ruas já saturadas. Além disso, irá sacrificar muitas vidas. Vale destacar que, na periferia, onde as ambulâncias do Samu demoram horas para chegar, os táxis as substituem.

Como afirmou o renomado urbanista Jaime Lerner, o problema do trânsito paulista não são os táxis, mas a falta de investimento público no transporte sobre trilhos, que durante 40 anos ficou paralisado em benefício das empresas de ônibus, que lucraram com a falta de metrô e trem. Agora, novamente, essas empresas pressionam para aumentar seus lucros, através do aumento da velocidade dos ônibus, e buscam culpados.

Exerça sua cidadania e não permita que lhe subtraiam mais essa conquista, comprometendo a sua qualidade de vida. Proteste junto às autoridades ligando e enviando mensagens ao prefeito, secretário de transportes, vereadores, promotoria de urbanismo, juízes e desembargadores. Se você não defender os seus direitos, não serão os gananciosos que o farão.

Carlos José Ferreira dos Santos - Taxista Ponto nº 2004

APROVEITE AS FACILIDADES QUE SÓ A FIAT ITAVEMA OFERECE NA COMPRA DO SEU FIAT 0KM

/itavemafiat

GRAND SIENA 1.4 TETRAFUEL 14/14
Com isenção de IPI e ICMS
A partir de R$ 33.789
Sem isenção de IPI e ICMS
A partir de R$ 42.372

GRAND SIENA ATT. 1.4 FLEX 14/14
Com isenção de IPI e ICMS
A partir de R$ 31.133
Sem isenção de IPI e ICMS
A partir de R$ 39.175
COM AR-CONDICIONADO

VEÍCULOS A PRONTA ENTREGA. CONSULTE MODELOS DISPONÍVEIS, RESERVE JÁ O SEU!

IDEA ATTRACTIVE 1.4 14/14
Com isenção de IPI e ICMS
A partir de R$ 31.230
Sem isenção de IPI e ICMS
A partir de R$ 40.075

IDEA ADVENTURE 1.8 16V 14/14
Com isenção de IPI e ICMS
A partir de R$ 37.910
Sem isenção de IPI e ICMS
A partir de R$ 48.646

TIRAMOS SUAS CARTAS DE IPI/ICMS, ORIENTAMOS E CONFERIMOS TODA A DOCUMENTAÇÃO NA COMPRA DO VEÍCULO NA ITAVEMA, ESTE SERVIÇO É CORTESIA!

Itavema
www.itavemafiat.com.br

Barra Funda - Av. Rudge, 305 ☎ 11 3618-2000 (Edineide | Miriam | Geisa)
Itaim - Av. Santo Amaro, 526 ☎ 11 3054-3000 (Lucinda | Ieso | Fabio)
Guarulhos - Av. Aniello Patrici, 350 ☎ 11 2468-5888 (Carlos | Rogério | Marcia)
Santo André - Av. Ramiro Colleoni, S/N ☎ 11 4979-2000 (Tânia | Andréa | Paulo Amaral)
SJC - Av. Juscelino Kubitschek, 5595 ☎ 12 3924-6700 (Helaine | Márcio)
SJC - Av. Cassiano Ricardo, 2173 ☎ 12 3932-2050 (Andréa | Suzana)

Fotos meramente ilustrativas Grand Siena 1.4 Tetrafuel 2014 com isenção: R$ 33.789,00 sem isenção: R$ 42.372,00. Grand Siena 1.4 Attractive Flex + ar condicionado 2014 com isenção: R$ 31.133,00 sem isenção: R$ 39.175,00. Idea Attractive 1.4 2014 com isenção: R$ 31.230,00 sem isenção: R$ 40.075,00. Idea Adventure 1.8 16V 2014 com isenção: R$ 37.910,00 sem isenção: R$ 48.646,00 Preços para veículos na pintura sólida. Confirme com nossos vendedores valores e descontos disponíveis para cada modelo. Consulte taxas e características técnicas para estes e outros planos no ato da compra. Plano de 60x com Banco Fiat. Valores para taxista com faturamento direto da Fiat Automóveis. Preço sujeito a reajuste conforme tabela do fabricante na data do faturamento. Preços referente a tabela da Fiat do dia 03/02/2014. Crédito sujeito a aprovação. Reservamo-nos o direito de corrigir possíveis erros de digitação.

Respeite os limites de velocidade.

A MAIOR REDE DE CONCESSIONÁRIAS DA AMÉRICA LATINA

Grupo Itavema
www.itavema.com.br

EDITORIAL EDITORIAL

Esse é o transporte que o poder público quer oferecer à população?

Entre as autoridades, a moda agora é dizer que o transporte público deve ser incentivado. Prefeitura e governo do estado falam com orgulho dos quilômetros de faixas de ônibus pintadas nas ruas e dos pequenos trechos de metrô em construção. Após décadas de descaso e falta de investimentos, nossos governantes pensam que bastam latas de tinta branca para resolver o problema do transporte em São Paulo. Mas não é bem assim que as coisas funcionam...

No dia 4 de fevereiro houve mais uma confusão no metrô no horário de pico, às 18h30. Um trem com defeito causou a paralisação de todo o sistema, e alguns passageiros se desesperaram e abriram as portas de emergência. A energia elétrica foi desligada, e em um calor de mais de 38º, o ar condicionado parou de funcionar. Pessoas passaram mal, houve bate-boca entre usuários e seguranças, vidros quebrados, polícia militar, ameaça de bombas de gás na população, um caos.

Quem utiliza o metrô diariamente sabe que não são raros os problemas. Trens que andam em velocidade reduzida por causa de defeitos, causando lentidão em toda a linha, criam um efeito cascata. Outras vezes os usuários precisam esvaziar as composições, e ficam por um bom tempo aguardando a possibilidade de embarcar em outro trem, que já está lotado. Todos esses transtornos geram insatisfação e confusão.

Se o metrô apresenta falhas, o que falar da CPTM? Pergunte para um usuário regular o que acha da qualidade do serviço oferecido, e prepare-se para ouvir um impropério. Utilizar a CPTM nos horários de pico é desgastante, humilhante, amedrontador, e mais uma série de adjetivos ruins. É impossível não notar a falta de conforto dentro dos trens (principalmente em trens com vagões velhos) e a falta de ventilação (porque mesmo nos vagões novos com ar condicionado, o sistema de refrigeração não consegue dar conta da quantidade de pessoas).

A superlotação é desesperadora. Ficar próximo à porta no momento do embarque é um risco de vida, porque você pode cair no vão entre o trem e a plataforma e ter sérios problemas. Estar dentro do trem não melhora a situação, porque com as pessoas querendo (e precisando) entrar, você pode ser jogado, pisoteado e machucado.

E os ônibus? O risco de andar de ônibus em São Paulo é ser queimado vivo! Na Grande São Paulo, só em 2014 que mal começou, 45 coletivos já foram queimados. Agora, imagine uma pessoa idosa, ou com dificuldades de locomoção, tendo que sair às pressas de um ônibus cercado por vândalos que irão queimá-lo?

Esse é o verdadeiro transporte coletivo de São Paulo. É esse o transporte que o governador, prefeito, secretários, promotores e seus familiares deveriam utilizar diariamente em seus deslocamentos. Mas, como isso não acontece, a população continua sofrendo. E ainda corre-se o risco de proibir o tráfego dos táxis nos corredores. Revoltante!

EXPEDIENTE

FOLHA DO MOTORISTA

• Editora Unida Brasileira Empresa Jornalística Ltda. - Unibrás
• Matriz: R. Dr. Bacelar, 17 - Vila Clementino
São Paulo/SP - CEP 04026-000
• Tel./Fax (11) 5575-2653 •
www.folhadomotorista.com.br
e-mail: folhadomotorista@terra.com.br
• Sucursal Rio: Rua Santana, 73 - Sobreloja, 206 - Rio de Janeiro - RJ CEP 20230-260
• Tel. (21) 2252-6071 • • Fax: (21) 2242-8550
Diretor e Editor Responsável: Salomão Pereira da Silva - MTB 20802
Jornalista: Fabiana Cuba Rubio MTB 43378
Paginador Eletrônico: Alexandre da Conceição
Fotografia: Willian Monteiro da Silva
Fotografia colaboração: Mario Sergio de Almeida
Departamento de marketing: Ana / Salomão.
Distribuição: Samuel Pereira da Silva, José Antônio, Manoelito, Rafael e Mário
Jornalista colaborador: Cláudio Rangel (RJ) - MTB 16.981
Colaboradores: Raimundo Pereira da Silva, Julia Cordeiro Uemura, Edvaldo Lima
Impressão: Taiga Gráfica Contato: (3693-8027)-(3658-1370)

Os anuncios publicados na Folha do Motorista são de responsabilidade dos anunciantes.

Máterias publicadas com opniões e sugestões não expressam o ponto de vista do jornal.

COMPRA E VENDA DE VEÍCULO APREENDIDO

Neste ano, Paulo Rossi, nome ficticio, estava com seu veículo apreendido no patio de recolha do DETRAN-SP e não tinha esperança e nem direito para retirá-lo.

Por isso, procurou um advogado que se dispôs a efetuar a liberação do automóvel com negócio amarrado com um terceiro que tinha dinheiro disponível para ficar com o carro.

A venda ficou condicionada à liberação do veículo. Deste modo, o advogado prestou serviço para liberação do automóvel, que estava se deteriorando no patio do DETRAN-SP. Por outro lado, Paulo Rossi, conseguiu recuperar parte do valor do automóvel, após abater as despesas e taxas para regularização do necessário.

Se tivesse deixado o veículo no patio, Paulo Rossi poderia ser cobrado pelo Estado e seu nome poderia ser negativado, já que a venda da sucata não cobre todas as despesas. Em resumo, todos sairam ganhando com o negócio.

Essa história é fictícia, mas sabe-se que muitas pessoas passam pela mesma situação e, raras vezes, conseguem reduzir os danos de terem seu veículo apreendido. Para evitar maiores prejuízos, procure sempre um advogado de sua confiança que irá ajudá-lo a tirar suas dúvidas e defender seus direitos.

ROSAN COIMBRA & ASSOCIADOS
OAB/SP 13106

ADVOCACIA ESPECIALIZADA EM DIREITO DO TRÂNSITO E DO TRANSPORTE

- Defesa contra cassação / suspensão da CNH;
- Taxista;
- Crimes de Trânsito;
- Acidentes de Trânsito.

[+55 11] 20616460
contato@rosancoimbra.com.br
www.rosancoimbra.com.br

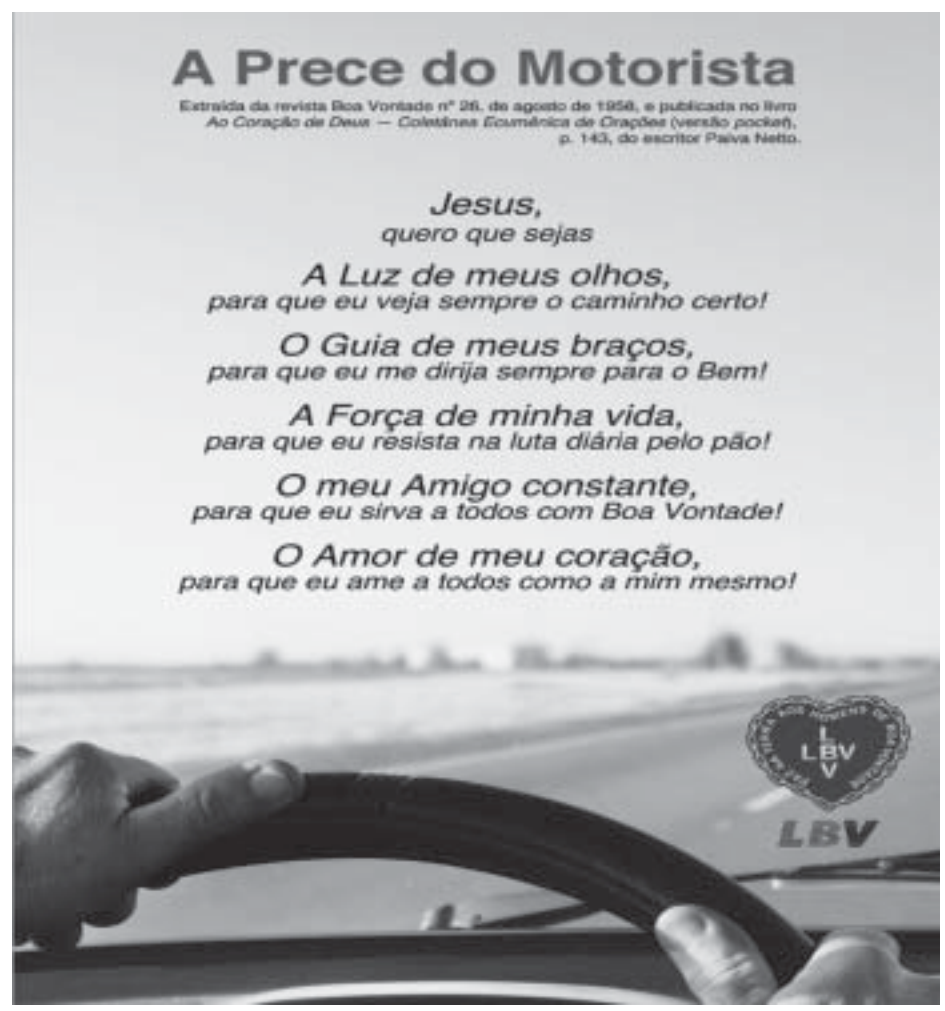

TÁXI VOLKSWAGEN

É AQUI NA SORANA.

Economia no seu bolso e conforto para o seu passageiro.

Novo Voyage 1.0 City Flex 2014 [1]

a partir de R$25.492,00

Por apenas mais R$1.850,00 você leva

Novo Voyage 1.6 City Flex 2014 [2]

- Ar-condicionado • Direção hidráulica • Air Bag duplo Frontal • Freios ABS
- Chave canivete sem controle remoto • Banco do motorista com regulagem de altura
- Travamento elétrico central • Frisos laterais, retrovisores e maçanetas na cor do veículo
- Vidros elétricos dianteiros • Desembaçador do vidro traseiro

SpaceFox 1.6 Trend 2014 [3]

a partir de R$34.900,77

completo

- Ar-condicionado • Direção hidráulica • Air Bag duplo
- Freios ABS • Alarme • Chave canivete com controle remoto
- Banco do motorista com ajuste milimétrico
- Travamento central com controle remoto
- Faróis duplos • Vidro Elétrico 4P • Motor 1.6 Total Flex
- Rodas de aço aro 15" • Banco traseiro corrediço
- Retrovisor externo com ajuste elétrico

Desconto especial para taxista sem isenção ou na compra do segundo veículo [4]

Confira outros modelos pronta entrega

Isenção de IPI e ICMS [5]

Consulte taxas exclusivas de financiamento

GRÁTIS [6]

Jogo de tapetes
Jogo de calhas

SORANA LAPA

Av. Ermano Marchetti, 826 • Próx. a Praça Jácomo Zanella • Ligue (11) 3795-5811

GRUPO SORANA

(1) Novo Voyage 1.0 City Flex 14/14 (cód. 5U49N4, pintura sólida, com isenção de IPI e ICMS). (2) Novo Voyage 1.6 City Flex 14/14 (cód. 5U49E4, pintura sólida, com isenção de IPI e ICMS). A diferença entre as versões Novo Voyage 1.0 City Flex 2014 e Novo Voyage 1.6 City Flex 2014 é de R$ 1.850,00. (3) SpaceFox 1.6 Trend 14/14 (cód. 5Z7LE4, pintura sólida, com isenção de IPI e ICMS). (4) Desconto de frotista na aquisição do segundo veículo passeio para o Taxista. (5) Valores para Taxistas com cartas de isenção da IPI/ICMS e faturamento direto da Volkswagen do Brasil. (6) Na compra de um carro 0 Km. Validade das ofertas até 28/02/2014.

Faça revisões em seu veículo regularmente.

Pesquisa aponta população insatisfeita com Fernando Haddad

1%

Apenas 1% da população acha o desempenho do prefeito ótimo

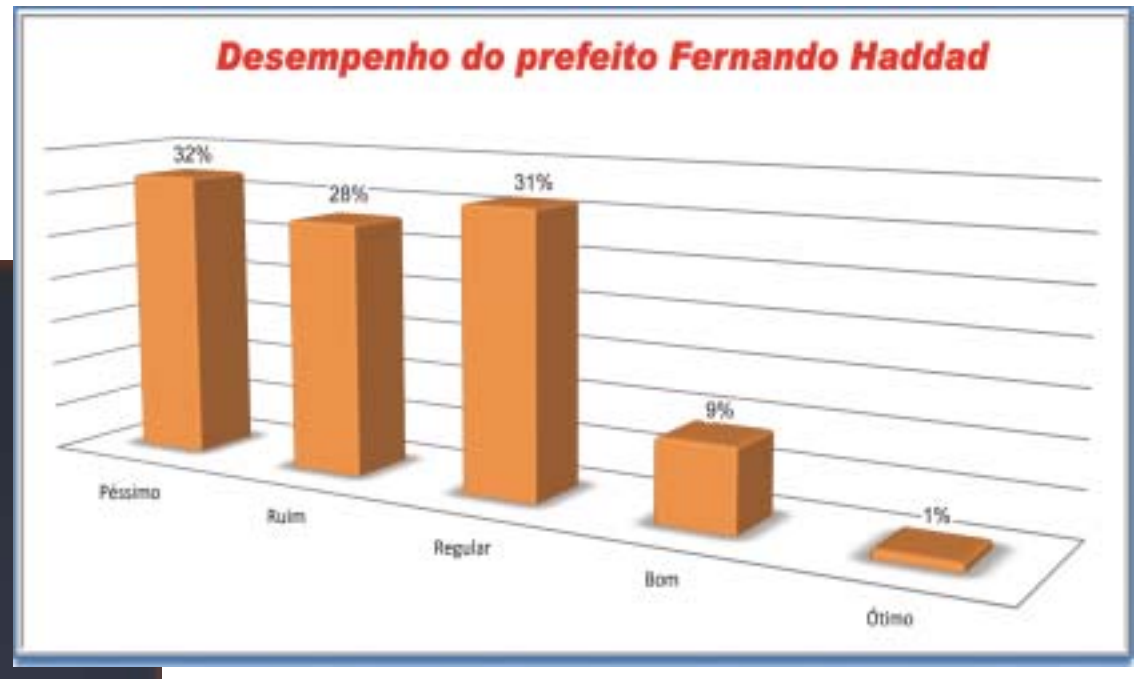

Foto: Divulgação

A Rede Bandeirantes de Televisão encomendou uma pesquisa ao instituto Vox Populi para medir a popularidade do prefeito de São Paulo, Fernando Haddad. Após completar 13 meses no cargo, Haddad amarga a condição de ser um dos prefeitos mais mal avaliados de todos os tempos na capital paulista.

De acordo com o levantamento, realizado entre os dias 17 e 19 de janeiro, 32% dos paulistanos avaliam o desempenho do petista como péssimo. Trinta e um por cento acreditam que o governo de Haddad é regular, 28% acham a atuação ruim e outros 9% avaliam como bom seu desempenho. Apenas 1% da população da cidade de São Paulo acha o desempenho do prefeito ótimo.

Expectativa com relação à administração

Os paulistanos se decepcionaram com a administração do prefeito, e 35% dos entrevistados acham que a atuação está abaixo do esperado; outros 35% acham que está muito abaixo do esperado.

Já 25% dos entrevistados acreditam que a administração está dentro do esperado, 4% avaliam como melhor do que esperavam e 2% não sabiam ou não quiseram responder.

São Paulo no final da administração de Fernando Haddad

Os entrevistados acreditam que ao final do governo Fernando Haddad, a administração da capital estará igual (55%). Trinta e um por cento acreditam que pode piorar, 11% acham que o governo da capital pode melhorar e 3% não souberam ou não responderam.

Queda de passarela no Rio de Janeiro provoca a morte de taxista

O taxista Alexandre Almeida foi uma das cinco vítimas fatais do acidente

No dia 28 de janeiro um caminhão basculante derrubou uma passarela de pedestres de 120 toneladas na Linha Amarela, importante via expressa do Rio de Janeiro. A estrutura metálica atingiu um táxi, um automóvel particular e uma moto, deixando cinco mortos e quatro feridos.

Uma das vítimas fatais foi o taxista auxiliar Alexandre Almeida. Dois dos cinco mortos estavam atravessando a passarela no momento do acidente, e os outros dois estavam dentro do veículo particular. Entre os feridos está o motorista do caminhão que provocou o acidente, Luis Fernando Costa, de 33 anos. Todos seguem internados, sem risco de morte.

De acordo com a Prefeitura do Rio de Janeiro, no horário em que aconteceu o acidente não é permitido o tráfego de caminhões e carretas no local. Imagens da concessionária Lamsa, responsável pela via expressa, mostraram que o veículo trafegava com a caçamba levantada quando colidiu contra a passarela.

A polícia divulgou a informação de que o motorista do caminhão falava ao celular no momento do acidente, e investiga se ele não percebeu que a caçamba estava levantada. Outra hipótese vai verificar se Luis Fernando, propositalmente, levantou a caçamba para cobrir a placa do veículo e escapar da multa por trafegar em local proibido.

Um motorista de ônibus relatou à polícia ter tentado avisar o motorista do caminhão sobre a caçamba levantada, mas não conseguiu, porque ele trafegava em velocidade muito superior aos 80 km/h permitidos na via. Segundo o delegado Fábio Asty, responsável pelo caso, o fato do motorista falar ao celular não o complica perante à justiça, e ele deve ser indiciado por negligência e crime culposo (não intencional).

PARA ANUNCIAR NA FOLHA DO MOTORISTA LIGUE ☎ 5575-2653

"Taxista podemos conseguir um bom dinheiro para você"

Se você trabalhou com carteira assinada nos anos 1999 a 2013, tem conta vinculada ao FGTS ou foi dispensado e recebeu seus direitos, você pode solicitar a correção do FGTS na ordem de 88% devido pela Caixa Econômica Federal.

A Ação contra a Caixa é individual. Em parceira com a **COOPETASP,** daremos assessoria aos cooperados e partes interessadas.

Traga os seguintes documentos: RG, CPF, carteira de trabalho, extrato do FGTS e comprovante de endereço.

Escritório de advocacia: Rua Conde do Pinhal nº 8 - 14º andar - Liberdade (atrás do Fórum João Mendes).

Associado da Coopetasp tem atendimento preferencial. Procure por Vilma ou Martins. Fone: **3104-2523** e-mail vilmadias@rodriguespereira.adv.br.

COMPRE SEU CHEVROLET NA VIGORITO E
GANHE DESCONTOS

VIGORITO
A 1ª Concessionária Chevrolet do Brasil
www.vigorito.com.br

SPIN AUTO 6 MARCHAS
COBALT 1.8
Respeite os limites de velocidade.

DESCONTO DE 10% EM PEÇAS E SERVIÇOS.
BOX PREFERENCIAL NA[1] UNIDADE GUARULHOS

ARICANDUVA
SHOPPING ARICANDUVA
2723-2164
2723-2142
2723-2128

CARRÃO
AV. CONSELHEIRO CARRÃO, 2287
2227-6155

Z. Sul - JABAQUARA
AV. ENG. GEORGE CORBISIER, 295
5018-8039

GUARULHOS
AV. GUARULHOS, 2281
2423-5736
2423-5773

SANTO ANDRÉ
AV. INDUSTRIAL, 1000
4979-9055
4979-9105

MAUÁ
AV. CAPITÃO JOÃO, 2301
4542-8013

Consórcio Nacional Chevrolet

Promoção válida até 28/02/2014 ou enquanto durarem os estoques. (1) Box exclusivo na unidade de Guarulhos. Demais unidades: atendimento preferencial. (2) Primeira troca de óleo aos 5.000km ou 6 meses, o que ocorrer primeiro. Imagens ilustrativas. A Vigorito não se responsabiliza por erros de digitação/impressão.

NISSAN KIN MOTORS

DESCONTO ESPECIAL
PARA TAXISTA NA NISSAN KIN

TAXAS ESPECIAIS E CONDIÇÕES IMPERDÍVEIS DE FINANCIAMENTO PARA VOCÊ.

AGENDAMOS SUA REVISÃO EM BOX PREFERENCIAL P/ TAXISTA.

NA NISSAN KIN O PÓS VENDAS TEM CONDIÇÕES ESPECIAIS COM PREÇOS ABAIXO DA CONCORRÊNCIA.

Livina X-Gear SL Aut.(1)
Versa SL Mec(2)

NA COMPRA DA SUA LIVINA X-GEAR VOCÊ GANHA UM PRESENTE

KIN MOTORS
Penha
2793-2000
Av. Gov. Carvalho Pinto, 2900 (Antiga Av. Tiquatira)
Guarulhos
2423-8999
Av. Guarulhos, 2175 Vila Augusta
NISSAN

Ofertas válidas até 25/02/2014 ou enquanto durarem os estoques. Preços à vista e com isenções de IPI e ICMS. Garantia de 100.000 KM ou 1 Ano da data de NF. Aquele que chegar primeiro, com revisões e Manutenções realizadas em concessionárias da Rede Nissan, limitadas a Defeitos de Fabrica e Montagem de peças, para obter mais informações consultar o manual de garantia. (1)Nissan Livina SL X-Gear Automática R$ 36.590,00. (2)Versa SL Mecânico R$ 39.540,00. Imagens ilustrativas, acessórios não inclusos. Estes veículos estão em conformidade com o Proncove – Programa de controle de Poluição do Ar por Veículos Automotores. Reservamo-nos o Direito de corrigir possíveis erros de Digitação.

Respeite os limites de velocidade.

Atenção taxistas: a contribuição sindical não é vinculada ao alvará

A contribuição sindical não é vinculada à renovação do alvará, ou qualquer outro documento público. Não há legitimidade para qualquer impedimento sobre a atividade do taxista, conforme veiculado em veículo de comunicação.

A obrigatoriedade de pagamento da contribuição sindical para os taxistas da cidade de São Paulo vinculada à renovação do alvará foi derrubada pelo vereador Salomão Pereira, quando assumiu seu mandato como vereador suplente em 2011, por 90 dias.

Salomão ingressou com ação contestando a cobrança, e por decisão do Ministério Público a prefeitura revogou o artigo 4º do decreto 52066, substituindo-o pelo decreto 52627/2011, tornando sem efeito a exigência. Na ocasião a procuradora Mariana Flesch Fortes afirmou que os taxistas têm direito à devolução dos valores pagos por meio do decreto, desde que houvesse uma ação coletiva na justiça.

O Alvará é um documento público, e a sua renovação não pode ser vinculada a nenhuma outra taxa, exceto a de renovação. Antes da ação proposta por Salomão Pereira, o taxista era obrigado a apresentar o comprovante de pagamento da contribuição sindical no momento da renovação de seu alvará; caso contrário, a prefeitura não lhe forneceria o documento.

A Coopetasp entrou com um mandado de segurança e o juiz autorizou a municipalidade a renovar o alvará dos associados sem qualquer exigência, multando a prefeitura em R$ 500 por dia em caso de descumprimento. "O pagamento da contribuição é uma decisão do taxista, e não está vinculada a nenhum documento público", citou Salomão.

Na época, o então prefeito Gilberto Kassab, o diretor do Departamento de Transportes Públicos (DTP), Helder Pereira, e o Secretário de Transportes tinham conhecimento da ilegalidade, mas eram coniventes com a irregularidade.

Antes de recorrer ao MP, Salomão tentou solucionar o problema politicamente, mas vários entraves dificultaram as negociações. Cabe ressaltar que a desvinculação da contribuição sindical da renovação do alvará é válida somente para os taxistas da cidade de São Paulo.

Número de contribuições ao sindicato diminuiu após fim da obrigatoriedade

Após a revogação da obrigatoriedade, em 5 de setembro de 2011 (Processo: 001426.2011.02.009/9), o medo de represálias fez com que aproximadamente sete mil taxistas pagassem a taxa em 2012. Em 2013, apenas três mil profissionais realizaram a contribuição ao sindicato.

O vereador Salomão Pereira, em discurso na Câmara Municipal, repudiou a cobrança obrigatória, mesmo sendo hostilizado por vereadores favoráveis à taxa. "Estou questionando o pagamento vinculado a um documento público. A renovação do alvará não pode estar vinculada a nenhuma outra taxa, a não ser a taxa de renovação que é recolhida para os cofres da prefeitura", afirmou. Dois dias após o discurso, o vereador Aurélio Miguel apresentou um projeto proibindo a cobrança vinculada à renovação do alvará.

Matérias publicadas em veículos ligados à categoria com informações infundadas são usadas para intimidar o taxista. Não existe exigência judicial para essa cobrança, protesto em cartório ou mesmo qualquer impedimento da atividade. Se houver algum protesto, o taxista pode recorrer à justiça para ser ressarcido por danos morais.

Mesmo sem alcançar o posto de vereador, Salomão continua defendendo a bandeira dos quase 24 mil eleitores que confiaram em seu trabalho. "Tenho certeza de que juntos faremos a diferença, e vamos resgatar a confiança desta categoria perante o legislativo, executivo e judiciário, colocando fim nessas cobranças abusivas e buscando uma representação digna, que defenda os interesses de todos, e não de uma minoria", garantiu.

Conheça as propostas e trabalhos realizados pelo vereador:
facebook.com/folhadomotorista
folhadomotorista.com.br
salomaopereiravereador.com.br

Quem é o prefeito de São Paulo: Fernando Haddad ou o promotor?

O povo elegeu o prefeito Fernando Haddad (PT) para governar a cidade de São Paulo e representar o povo. Mas, pelo que se vê nos meios de comunicação, são os promotores que estão dando as ordens.

Os três poderes, Legislativo, Executivo e Judiciário, devem se limitar aos seus campos de atuação. O Judiciário deve trabalhar com base nas leis existentes no país (leis municipais, estaduais ou federais), que são elaboradas por meio de projetos apresentados e aprovados pelos deputados federais, senadores, deputados estaduais e vereadores.

Está na hora do prefeito Haddad governar a cidade e dizer: "O prefeito sou eu, e eu tomo as decisões". Os promotores devem exercer o seu papel, deixando a administração para quem foi eleito pelo povo.

O artigo 31 da Constituição:

Assegura que a fiscalização do município será exercida pelo Poder Legislativo Municipal, mediante controle externo, e pelo sistema de controle interno do Poder Executivo Municipal, na forma da lei.

O artigo 30, I, da Constituição:

Outorga aos municípios a atribuição de legislar sobre transportes e assuntos de interesse local, por meio de sua Câmara de Vereadores.

Não se sabe onde os promotores querem chegar com suas decisões sobre o serviço de táxi da cidade de São Paulo. Eles são contra a utilização dos corredores e faixas, contra a renovação da frota de táxi através da transferência de alvarás, e opinam em situações que não são de sua competência.

A renovação é importante em todos os setores, seja na política, no produto e no material humano. Esta renovação no segmento táxi só pode acontecer com as transferências de alvarás. Os taxistas, ao atingirem determinada idade, precisam se aposentar e descansar, como todos os outros trabalhadores, e em seu lugar devem entrar pessoas com ânimo e disposição para o trabalho.

O alvará não é vendido; um taxista simplesmente vende o seu táxi, seu instrumento de trabalho, para outra pessoa. Para a legalização da atividade é necessária a transferência do carro no DETRAN, do taxímetro junto ao IPEM (Instituto de Pesos e Medidas) e do alvará de estacionamento na Prefeitura.

O alvará é uma autorização concedida pela prefeitura a título precário, sem qualquer indenização por parte do município quando o titular deixa de exercer suas funções de acordo com as normas vigentes (exploração ao passageiro, falsificação e outras faltas analisadas pelo poder público).

Promotores não fazem leis, e suas decisões devem se basear nas leis existentes. Eles também não podem formar opinião sobre um setor público. Mas, não é isso que vem acontecendo na cidade de São Paulo.

Salomão Pereira
Editor da Folha do Motorista
Presidente da Coopetasp
(Assoc. dos Coordenadores e Permissionários em Pontos de Táxi de SP)

Taxista,
sua próxima corrida
vai ser até uma
concessionária Fiat.

NÃO DURMA NO PONTO

FIAT

TAXI

Grand Siena

• Ar-condicionado
• Direção hidráulica
• Travas elétricas
• Vidros elétricos dianteiros
• Air bag duplo
• Freios ABS
• Rodas de liga leve 16"
• Faróis de neblina
• Sistema elétrico de abertura do porta-malas

GRAND SIENA ESSENCE 1.6
FLEX 2014[1]

R$ 31.780

IDEA ESSENCE 1.6
FLEX 2014[2]

R$ 32.730

• Ar-condicionado
• Direção hidráulica
• Travas e vidros elétricos dianteiros
• Retrovisores externos elétricos
• Air bag duplo
• Freios ABS
• Chave do tipo canivete com telecomando

GRAND SIENA 1.4
TETRAFUEL 2014[3]

R$ 33.790

Kit GNV de fábrica
• Ar-condicionado
• Direção hidráulica
• Travas elétricas
• Vidros elétricos dianteiros
• Air bag duplo
• Freios ABS
• Seleção de combustível através do My Car Fiat®
• Sistema elétrico de abertura do porta-malas

CONSULTE CONDIÇÃO EXCLUSIVA PARA TAXISTAS COM NOVOS ALVARÁS

OFERTAS JÁ COM ISENÇÃO DE IPI E ICMS

MAIS DE 590 CONCESSIONÁRIAS NO BRASIL.

Respeite os limites de velocidade.

Banco Fiat

CONCESSIONÁRIAS PARTICIPANTES

1. Ano/modelo 2014/2014. 2. Ano/modelo 2014/2014. 3. Ano/modelo 2014/2014. Ofertas válidas até 28/2/2014 mediante apresentação das cartas de isenção de ICMS e IPI com data vigente. Consulte prazo de entrega. **CENTRAL DE RELACIONAMENTO: 0800 707 1000.**

Câmera no táxi: taxista afirma que não se pode brincar com a vida

O taxista Sérgio Braidotti já foi assaltado seis vezes. Com a câmera no táxi está mais seguro.

Foto: Mario Sergio de Almeida

O taxista Sérgio Braidotti, de 64 anos, compareceu ao Feirão do Táxi em 05 de outubro do ano passado para trocar de carro, e foi um dos cinco sorteados para ganhar a instalação do sistema de segurança para táxis através de câmeras. Hoje, com o equipamento em funcionamento, ele se sente mais seguro. "Sou taxista há 30 anos e estava pensando em deixar de trabalhar por falta de segurança. Quando li na Folha do Motorista sobre a instalação de câmera nos táxis, decidi que iria colocá-la no meu táxi. Foi muita sorte ter ganhado a instalação no Feirão", disse.

Sérgio já foi assaltado seis vezes, e acredita que não foi agredido ou assassinado porque nunca reagiu, e entregou para os criminosos tudo o que tinha. "Em todos os assaltos que sofri os criminosos estavam armados. Então, eu não pude reagir. Os bandidos que me assaltaram nunca foram identificados, e podem estar assaltando outros colegas até hoje", disse.

Os assaltantes estão cada vez mais ousados, e para se passar por passageiros comuns usam até disfarces. "Um casal entrou no meu táxi em frente a um hospital, e a mulher se passou por grávida. No caminho ela disse que estava passando mal, e me mandou ir para outro endereço. Quando chegamos, ela tirou a barriga de espuma e puxou a arma. Eu não tinha como desconfiar de uma grávida".

A aparência dos bandidos também engana. O taxista conta que um senhor, aparentando 65 anos de idade, e uma mulher com mais de 45 anos, também o assaltaram. "Esse casal entrou em meu carro normalmente, sem levantar suspeitas. Quando cheguei ao destino, o homem me apontou uma arma e anunciou o assalto, levando todo o meu faturamento".

Além dos assaltos, Sérgio conta que também já sofreu golpes do falso passageiro. "Nesses anos de profissão eu já caí em três golpes. A pessoa entra no carro dizendo que vai a vários locais, mas no segundo ou terceiro endereço ela desce do táxi e não volta mais. É sempre igual, mas a conversa do golpista é boa, e o taxista acaba caindo", conta.

Hoje com a câmera no táxi todos os passageiros têm a sua imagem registrada. Sérgio acredita que, quando a maior parte dos taxistas da cidade aderir a esse sistema de segurança, os bandidos deixarão de usar o táxi, porque saberão que serão presos com mais facilidade.

O taxista também reclama da falta de policiamento nas ruas, principalmente à noite. "Antigamente a polícia parava o táxi e revistava o carro, o motorista e o passageiro. Hoje, além de poucas viaturas policiais nas ruas, nós não somos mais parados. Eu não me importo em ser revistado, mas não podemos contar mais com essa segurança".

Com o filho iniciando na atividade de taxista, Sérgio diz que está muito mais tranqüilo. "Eu evitei ao máximo que meu filho fosse taxista por medo da violência. Mas, depois da instalação da câmera, ele começou a trabalhar com o meu carro durante a noite e aos finais de semana, e eu fico bem em casa sabendo que ele está em segurança".

A mensalidade, que custa apenas R$ 45 com o aparelho smartphone que o taxista já utiliza no dia a dia, mais um aparelho sem linha que é usado apenas para a câmera, é um grande atrativo, afirma Sérgio. "Com R$ 45 eu não tomo um cafezinho por dia. Esse valor é nada perto da segurança que a câmera proporciona. Foi um avanço muito grande a nosso favor conseguido por Salomão Pereira".

No ponto em que trabalha, Sérgio faz propaganda da câmera para seus colegas de profissão. "Eu já disse para todos os taxistas que trabalham comigo que eles devem instalar a câmera. Vários já estão interessados e irão instalar em breve. Não se pode brincar com a vida, e por querer economizar R$ 45 você pode perder muito mais", finalizou o taxista.

Como funciona a câmera para táxi

Um smartphone é colocado em um suporte, próximo ao pára-brisa do veículo. As imagens começam a ser gravadas quando o passageiro entra no táxi, e ficam armazenadas em uma central, em outro país, com as imagens à disposição da direção da Coopetasp, empresa que instala o sistema.

Mesmo que o veículo ou o aparelho smartphone sejam roubados, os criminosos serão identificados porque suas imagens já estarão registradas. O sistema inibe a ação do criminoso e protege o taxista, já que o resgate das imagens não é acessível pelo veículo.

Para baratear a mensalidade do sistema de segurança por câmeras, Salomão Pereira, a empresa de tecnologia Cerruns e a LG criaram uma solução: utilizar a linha do aparelho smartphone que o taxista já usa em seu dia-a-dia no táxi. Desta forma, será necessário adquirir apenas outro aparelho, sem linha, para uso da câmera, reduzindo o custo mensal para R$ 45.

Os interessados podem procurar a sede da Coopetasp:
*Telefone **2081-1015***
salomaosilva@terra.com.br

Para anunciar na Folha do Motorista ligue
Fone: 5575-2653

Motor parcial Original,direto da fábrica para você!

Temos o mais completo estoque de motores parciais GM

Energia Criativa

E quem não quer ter seu carro sempre como novo?

Os motores parciais são peças genuínas, produzidas pelas fábricas da General Motors, seguindo os mesmos padrões de qualidade mundialmente estabelecidos pela General Motors Corporation. Da produção das peças à montagem, os motores parciais passam por diversas etapas de controle de qualidade. Essas etapas de verificação ocorrem ao longo da fabricação para garantir o funcionamento correto do conjunto.

Vantagens:

Melhor relação CUSTO X BENEFÍCIO, comparando com o reparo oferecido no mercado.

Garantia de procedência. O número de série gravado no bloco do motor é descrito na nota fiscal.

Maior agilidade no reparo, ou seja, menor tempo de espera.

PEÇAS GENUÍNAS GM É NA

ACCIOLY

DISTRIBUIDOR AUTORIZADO DE PEÇAS E ACESSÓRIOS GENERAL MOTORS

O ESTOQUE + completo DE PEÇAS GENUÍNAS GM

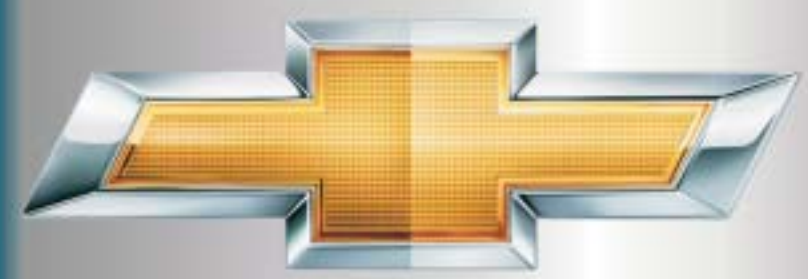

Matriz (Centro- SP) - Tel: (11) 3352 8800
Filial 1 (Zona Leste-SP) - Tel: (11) 2020-6800
Filial 2 (ABC - SP) - Tel: (11) 4972-8800

www.acciolygm.com.br

Filial 3 (Londrina-PR) - Tel: (43) 3372-8800
Filial 4 (Maringa - PR) - Tel: (44) 3218-7800
Filial 5 (R.de Janeiro - RJ) - Tel: (21) 3266-5000

Foto: Mario Sergio de Almeida

Seguro com lucros cessantes: por que as suas contas não deixarão de chegar

Diferente de outras profissões, onde apenas a força de trabalho é exigida, os taxistas são profissionais que dependem do seu instrumento de trabalho para o desempenho de suas funções: o carro. Se o carro sofre um sinistro, além do gasto com o reparo, o taxista ficará impossibilitado de trabalhar e, consequentemente, terá cessada sua fonte de renda.

A maioria dos trabalhadores tem a certeza de quanto irão receber no final do mês, e fazem seus planos contando com aquele valor. Já um profissional autônomo, como o taxista, não possui uma renda fixa, e a situação fica ainda pior quando essa renda deixa de existir de um momento para outro.

Para garantir a tranqüilidade da família, é muito importante que o taxista invista em um seguro para o seu automóvel e contrate também a cláusula de lucros cessantes. O seguro para o carro cobrirá as despesas decorrentes de uma colisão, e também restituirá o bem perdido em caso de furto ou roubo. Já o lucro cessante dará ao taxista a possibilidade de manter o mesmo padrão de vida, com suas contas em dia, caso ocorra um sinistro que o impeça de trabalhar.

Somente uma corretora de seguros especializada em táxis fará uma apólice com todas as cláusulas necessárias para deixar o taxista tranqüilo. O seguro para táxis possui itens que não constam em um seguro para automóvel particular, e o próprio taxista talvez não tenha conhecimento sobre quais cláusulas contratar.

Ao contratar o seguro de seu táxi, dê preferência a uma corretora com 15 anos de experiência no mercado. A GNC é uma corretora especializada em seguros de veículos, residência, saúde e vida. Antes de contratar ou renovar seu seguro, consulte a GNC e garanta o melhor negócio. Possuímos uma estrutura capacitada a dar todo o suporte que o taxista precisa no momento do sinistro.

GNC: 15 anos de experiência e credibilidade
Solicite sua cotação pessoalmente, por telefone ou e-mail

Rua Dr. Bacelar 21 - Vila Clementino (ao lado do sindicato dos taxistas)
Telefone: 11 5572-3000
E-mail: gnc@gncseguros.com.br

Concessionária GM em busca da liderança em vendas de táxis

Granleste: vendedores especializados garantem a qualidade do atendimento

A Concessionária Chevrolet Granleste, com 19 anos de existência, está trabalhando para chegar ao topo: em 2013 foi a segunda colocada em vendas de táxis em São Paulo. Para 2014, a meta é o primeiro lugar, e para isso o time de vendedores especializados irá ganhar reforços.

A Folha do Motorista entrevistou o consultor de vendas para táxi Hissao, que há 10 anos se dedica ao atendimento do taxista. Conhecido da categoria, Hissao atende taxistas da cidade de São Paulo e de diversas regiões do estado, que o procuram pela qualidade do atendimento e garantia de um bom negócio.

Hissao lembra que, na Granleste, além de vendedores especialistas em táxis, o taxista também conta com suporte em toda a parte burocrática. "Nós temos auxiliares administrativos que informam para o taxista o trâmite da compra de um táxi 0 Km, que difere da compra de um veículo particular. Existem taxistas que nos procuram para obter informações sobre licenciamento, taxímetro, DTP, processo de lacração, documentação, indicamos despachantes, enfim, auxiliamos no que é possível. Aqui na Granleste os taxistas se assustam com a agilidade".

Um diferencial da Granleste é a possibilidade que o taxista possui de financiar 100% do veículo. "Nós o deixamos à vontade para decidir a forma de pagamento que melhor convém, e cerca de 10% de nossos clientes preferem o pagamento à vista. Para quem opta pelo financiamento, há o FAT (Fundo de Amparo ao Trabalhador) do Banco do Brasil, com taxas de juros imbatíveis, de 0,86% ao mês, com 20% de entrada. E há o financiamento de 100% do veículo, que está sujeito à aprovação de crédito pelo banco", informou Hissao.

A Granleste aposta no bom atendimento para cativar o cliente e conquistar cada vez mais a categoria. "Existe um conceito, chamado networking (rede de relacionamentos de um profissional), que nunca foi aplicado ao táxi, mas nós usamos aqui na Granleste: todo taxista faz parte de um ponto ou de uma central de rádio táxi. Quando eu o atendo bem, ele passa essa informação para seus colegas de trabalho, e as minhas vendas crescem", afirmou Hissao.

Com a sua experiência, Hissao garante que a categoria evoluiu, está mais organizada e fortalecida. "Os taxistas hoje querem crescer e oferecer um bom serviço. Isso pode ser visto na renovação da frota, que conta com carros novos e confortáveis para conquistar os passageiros".

O prazo de entrega da concessionária Chevrolet Granleste varia de acordo com o modelo, e há carros há pronta entrega. Além disso, os taxistas que adquirem o veículo 0 km na concessionária ganham um conjunto de brindes, composto por módulos de subida de vidro, calha, tapetes e troca de óleo.

Foto: Mario Sergio de Almeida

Hissao faz questão de ressaltar a importância de anunciar na Folha do Motorista. "Esse é um anúncio que dá retorno. Existem taxistas que entram na concessionária só para pegar o jornal e levá-lo para o seu ponto. Um exemplo são os taxistas de São José dos Campos, que quinzenalmente vêm aqui na Granleste só para levar vários exemplares do jornal para a cidade. A Folha do Motorista realmente é o jornal mais lido da categoria", finalizou.

Concessionária Chevrolet Granleste
Av. Alcântara Machado 3700
(Radial Leste)
Telefones: 3311-2083
3311-2082/ 3311-2031

Atendimento jurídico na Coopetasp para sócio e não sócio

O departamento jurídico da Coopetasp atende empresas, associações, sócio, não sócio e o público em geral.

Dr. Sérgio Matiota
segundas-feiras, das 12h30 às 17h - civil, criminal e trabalhista.
Dr. Davi Grangeiro da Costa
terças-feiras, das 13h às 16h30 - civil e família.
Dra. Rita Simone Miler Bertti
quintas-feiras, das 13h às 17h - família, civil e administrativo.

Confira as especialidades atendidas:

* Acidentes de trânsito
* Acompanhamento de escrituras
* Acompanhamento de contratos
* Alvará judicial
* Apreensão de veículos
* Cassação de alvará e cadastro (quando esgotadas as condições administrativas
* Causas trabalhistas
* Compra e venda de imóveis
* Danos morais
* Despejo por falta de pagamento
* Indenização por dias parados
* Direito criminal
* Direito do consumidor
* Discriminação
* Divórcio
* Entrada de aposentadoria
* Inventário (cartório ou fórum)
* Mandado de segurança
* Pensão alimentícia
* Processo administrativo
* Processo contra terceiro
* Reabilitação do nome
* Renegociação de dívidas
* Reparação de danos
* Revisão de aluguel
* Revisão de aposentadoria
* Separação de bens

O ATENDIMENTO FUNCIONA NA SEDE DA COOPETASP, COM HORA MARCADA.
COOPETASP: R. NAPOLEÃO DE BARROS 20 – VILA MARIANA
TEL.: 11 2081-1015

Carta de isenção de IPI: prazo para liberação é de 40 dias, no máximo

Prazo diminuiu em comparação a 2013. Hoje, os taxistas podem receber a carta em 30 ou 40 dias

Foto: Mario Sergio de Almeida

No ano de 2013 a Receita Federal chegou a demorar 180 dias para liberar as cartas de isenção de IPI (Imposto sobre Produtos Industrializados), utilizadas pelos taxistas para a compra do carro zero quilômetro.

Salomão Pereira, editor da Folha do Motorista e presidente da Coopetasp (Associação dos Coordenadores e Permissionários em Pontos de Táxi de São Paulo), em parceria com o presidente da Federação dos Taxistas do Estado de São Paulo, José Fioravante, esteve reunido com o delegado responsável pela liberação destes documentos, Dr. Francisco José Branco Pessoa, deixando-o a par da situação e cobrando melhorias.

Segundo o delegado, em 2013 houve mudanças no sistema de liberação das cartas, ocasionando um acúmulo de pedidos. "Temos processos atrasados, mas estamos atendendo. Prometo o mais rápido possível fornecer a carta de isenção de IPI em 30 dias", assegurou o delegado na reunião.

Conforme prometido, o prazo para a entrega da carta de isenção de IPI vem caindo. Segundo o departamento de atendimento da Coopetasp, hoje a carta é liberada em 30 ou 40 dias, no máximo. "O prazo depende do taxista. Se ele estiver com toda a documentação pessoal dele e do veículo correta, o documento sai mais rápido, disse Rosangela, responsável pelo atendimento na Coopetasp.

"O prazo de 30 a 40 dias é suficiente para o taxista analisar o carro de sua preferência e realizar a compra. Na Coopetasp fornecemos uma média de 40 cartas ao mês, e não indicamos as concessionárias ou marcas, deixando o taxista à vontade para optar pelo modelo que melhor lhe convém", citou Rosangela.

Conforme o delegado Dr. Francisco José Branco Pessoa, nos últimos três meses de 2013 foram expedidas 2.700 cartas para os taxistas em todo o estado. Deste total, cerca de 800 cartas foram para os profissionais da cidade de São Paulo. De agosto a novembro de 2013, foram protocolados 15 mil pedidos de isenção de IPI e IOF (Imposto sobre Operações Financeiras), por taxistas e portadores de deficiência física. Estas solicitações equivalem a 18% do total de pedidos de isenção apreciados pela Equipe Regional da 8ª Região Fiscal.

Doador compra celular para garoto que esqueceu o aparelho no táxi

Sensibilizado com a história de Mateus um rapaz, que não quer ser identificado, o presenteou com um novo celular

Foto: Mario Sergio de Almeida

Na última edição da Folha do Motorista contamos a história de Mateus, um menino de oito anos com tumor cerebral, que havia esquecido o seu celular dentro do táxi. Quem encontrou o aparelho não entrou em contato com a família ou com a redação da Folha do Motorista, mas felizmente a história comoveu um doador anônimo, que entregou para Mateus um celular novo, no dia 5 de fevereiro.

Mateus ficou muito feliz com o presente, já que agora vai voltar a fazer o que mais gosta: navegar pela Internet para conhecer novos países e brincar com jogos. Durante o seu tratamento, essa é sua única distração, porque as dificuldades impostas pela doença o impedem de realizar outras atividades.

"Gostaria de agradecer a pessoa que doou esse novo celular para o meu filho. O bem que ele fez certamente retornará para ele e sua família", disse Rosana, mãe do garoto. Mateus também fez questão de falar com o doador. "Eu gostei muito do celular. Muito obrigado pelo presente, e que Deus abençoe a pessoa que comprou".

Relembre a história de Mateus

Em novembro Mateus fez oito anos, e pediu para seus pais uma festa de aniversário. Seu pai, Claudomiro, e sua mãe, Rosana, iriam realizar o desejo do menino, que com oito anos já passou por diversas internações, quimioterapias e cirurgias por causa de um tumor cerebral.

Mas, Mateus foi submetido a uma gastrotomia, e ficou impossibilitado de comer por via oral. A festa foi cancelada e, para não deixá-lo triste, os pais decidiram presenteá-lo com um celular. Mateus, que gosta muito de tecnologia como os outros meninos de sua idade, aproveitava o sinal de internet gratuito do Graac, hospital onde faz tratamento, para jogar, pesquisar e aprender.

Rosana conta que raramente usa táxi porque o dinheiro é pouco para todas as despesas, mas no dia 13 de janeiro Mateus não conseguia andar, e precisou usar um táxi para ir até o hospital. Foi quando ele esqueceu o celular no carro.

O taxista ligou para o pai de Mateus e disse que iria devolver o aparelho. Mas, como a bateria já estava fraca, não foi possível marcar um encontro para que o celular fosse devolvido. Sem alternativas para localizar o taxista, Rosana, mãe de Mateus, procurou a redação da Folha do Motorista, com a esperança de ter de volta o celular de seu filho.

Nota da redação: A Folha do Motorista tem recebido inúmeras solicitações de pessoas que esqueceram objetos em táxis. Comunicamos aos taxistas que, se alguém esquecer algum objeto em seu táxi entre em contato com a redação que providenciamos a entrega.

Redação da Folha do Motorista: Rua Doutor Bacelar 47 – Vila Clementino
Telefone: 11 5575-2653

Para fazer inventário de taxista falecido, procure a Coopetasp

A Lei 7.329 estabelece um prazo máximo de três anos para a resolução da pendência sobre a transferência do alvará. Após este prazo, o alvará pode ser perdido por caducidade.

Em no máximo 30 dias após o falecimento do taxista, a família deve procurar o DTP (Departamento de Transportes Públicos) para indicar um segundo condutor, que possua Condutax.

Para antecipar a transferência do alvará para um membro da família ou terceiro, o advogado, após dar entrada no inventário, pode solicitar ao juiz um alvará judicial autorizando a transferência.

Uma petição incorreta pode acarretar a perda do alvará. Se ocorrer algum equívoco, a correção do inventário pode durar mais tempo do que a conclusão final de todo o processo.

O atendimento jurídico da Coopetasp é especialista no assunto. Agende seu horário.

Rua Napoleão de Barros 20 - Vila Mariana - Telefone: 2081-1015

Não é necessário ser associado para o atendimento.

Ao adquirir seu carro 0 km, procure os anunciantes da Folha do Motorista

Nossos anunciantes conhecem a categoria, e valorizam o taxista

O jornal Folha do Motorista está no mercado há 30 anos, prestando informações e defendendo os taxistas. Hoje, muitos empresários investem neste segmento, oferecendo seus produtos e valorizando os profissionais da praça. As empresas que privilegiam os táxis merecem a sua preferência, na troca pelo carro 0 km ou em serviços de manutenção.

As isenções de impostos são um facilitador no momento da troca do veículo usado por um novo. Somando a isenção de 12% do ICMS e 18% do IPI, chega-se a um desconto de 30%. O percentual varia, de acordo com o modelo do automóvel escolhido, mas é válido apenas se a compra for realizada diretamente nas concessionárias.

A Copa do Mundo e as Olimpíadas em 2016 estão chegando, e a frota de táxi precisará ser renovada. O táxi é o cartão de visitas da cidade, e com ele o turista terá o primeiro contato e se deslocará, a passeio ou a negócios. É necessário que o taxista invista em seu instrumento de trabalho para atrair cada vez mais passageiros e causar uma boa impressão para todos que visitarão São Paulo.

Aconselhamos os amigos que irão adquirir o seu veículo zero quilômetro, ou que pretendem realizar qualquer serviço em seu táxi, que dêem preferência para os anunciantes da Folha do Motorista.

A isenção do IPI é válida até o dia 31 de dezembro de 2016, e do ICMS até 31 de dezembro de 2014.

Os motoristas que estão ingressando na praça terão direito às isenções após 12 meses.

NA margem da Justiça

Está preso assaltante de taxista que fez pelo menos sete vítimas

Lupércio Machado foi reconhecido por sete taxistas. O comparsa, Jorge Aristides Barbosa de Brito, está foragido

Foto: Mario Sergio de Almeida

Delegado Elder Hamilton Leal da 40º DP

Foto: Divulgação

Foi preso em flagrante no dia 29 de janeiro o assaltante Lupércio Aparecido Machado Filho, que juntamente com seu comparsa, Jorge Aristides Barbosa de Brito, praticou ao menos sete assaltos a taxistas na Zona Norte de São Paulo. A investigação realizada pela equipe do 40º DP da Casa Verde foi fundamental para a elucidação dos crimes que amedrontavam os taxistas.

A dupla de criminosos agia sempre da mesma maneira. O criminoso que está foragido, Jorge Aristides, se passava por passageiro e entrava nos táxis em diversas regiões da cidade. Ele não portava armas para não levantar suspeitas, e combinava com o comparsa, Lupércio, o local de desembarque, sempre no bairro da Casa Verde. Ao chegar ao endereço, Lupércio rendia o taxista com uma arma e a dupla levava dinheiro e pertences das vítimas.

Os criminosos vinham sendo investigados desde outubro de 2013. O delegado Elder Hamilton Leal, em entrevista à Folha do Motorista, afirmou que os dois já têm passagens pela polícia por roubo, e eram moradores do bairro da Casa Verde. Além disso, praticavam os crimes a cerca de 500 metros da delegacia, o 40º DP.

O delegado pede que os taxistas que foram assaltados pela dupla procurem a polícia. "Os assaltantes já foram reconhecidos por sete taxistas, mas acreditamos que existam mais vítimas. Pedimos que essas vítimas compareçam à delegacia para formalizar a denúncia e fazer o reconhecimento dos criminosos", disse o delegado.

O assaltante que está foragido, Jorge Aristides Barbosa de Brito, terá a prisão preventiva decretada. Qualquer informação sobre o paradeiro dele também pode ser encaminhada para o 40º DP, ou para o Disque Denúncia de forma anônima, pelo telefone 181. Já Lupércio Aparecido Machado Filho está preso, à disposição da justiça.

Taxista agradece o apoio dos policiais do 40º DP

Um taxista, que prefere não ser identificado, foi uma das vítimas dos criminosos e agradece a ação da polícia na resolução do crime. Foi ele quem procurou a redação da Folha do Motorista para publicar a matéria e enaltecer o trabalho dos investigadores e delegado do 40º Distrito Policial da Casa Verde.

"Eu fui assaltado dia 11 de novembro de 2013, às duas horas da tarde, a três ruas da delegacia. Um dos criminosos se passou por passageiro, e eu o levei até a Casa Verde, onde o outro assaltante armado já o esperava. Eles roubaram todo o meu lucro do dia, meu aparelho de cd e celular. Estou pagando as prestações do meu carro, e não é justo perder o meu salário para os bandidos.

Quando um trabalho é bem realizado nós, como cidadãos, temos que divulgar. Desde o momento em que fui assaltado recebi um tratamento extremamente decente de todos na delegacia da Casa Verde. Fui chamado para reconhecer o assaltante preso, e reconheci por fotos o que está foragido. São policiais como os que encontrei no 40º DP que nos enchem de orgulho", finalizou.

40º Distrito Policial
Av. Deputado Emílio Carlos 1251
Telefones: 3936-4929/ 3936-2247

Foto: Divulgação

Divulgados números da criminalidade em 2013

Aumento do número de latrocínios foi de

38%

Em 27 de janeiro a Secretaria de Segurança Pública publicou as estatísticas criminais do ano passado. Ocorreram 4.268 homicídios na capital paulista no decorrer de 2013. A taxa de homicídios foi de 10,3 por 100 mil habitantes, e ficou abaixo da média do estado, que foi de 10,5 por 100 mil habitantes.

Em comparação a 2012, os furtos aumentaram 0,94%. O roubo de veículos teve alta de 15,2% e os latrocínios (roubos seguidos de morte) subiram 38,61%. No ano de 2013 foram realizadas pelas polícias Civil e Militar 37.574 prisões na capital, a maior quantidade desde 2001.

Casal de adolescentes mata taxista no interior de SP

Intenção era usar o carro no assassinato do pai da menor

No dia 21 de janeiro um casal de namorados se passou por passageiro para roubar o carro de um taxista em Itapetininga, interior de São Paulo. A intenção era usar o veículo para assassinar o pai da jovem. Ambos têm 17 anos.

O taxista, de 75 anos, reagiu ao assalto e foi assassinado a facadas pelo menor. De acordo com a polícia, os criminosos discutiram os planos do assassinato do pai da garota no táxi, e consumiram cocaína no trajeto.

Após o crime a menor permaneceu no carro, e aguardou a chegada da polícia. Já o rapaz fugiu, mas foi capturado em seguida. Os dois permanecem presos, aguardado vaga na Fundação Casa.

Taxista relata momentos de tensão durante assalto

Dois criminosos fingiram ser passageiros e abordaram um táxi no Guarujá, litoral de São Paulo, na noite de 27 de janeiro. O taxista, que não quer ser identificado, relatou os momentos de pânico que viveu.

Um dos assaltantes assumiu a direção do veículo, e rodou com o carro pelas cidades de Santos e Cubatão. Durante o trajeto, o taxista foi mantido abaixado no banco de trás, e torturado psicologicamente.

Os bandidos ameaçaram a família do taxista, e diziam que iriam prendê-lo no porta malas para assassiná-lo depois. A polícia, que fazia uma ronda de rotina, desconfiou da velocidade do carro e conseguiu prender os dois criminosos. Um deles já tinha passagens por roubo quando era menor de idade.

Assassinas de taxista de Minas são presas em Campinas

Duas mulheres confessaram o assassinato de um taxista de 74 anos na cidade de Oliveira, em Minas Gerais. O crime ocorreu em 17 de janeiro, e as criminosas roubaram o táxi e dirigiram até Campinas, no interior de São Paulo, onde foram presas.

As mulheres contaram à polícia que entraram no táxi como passageiras na cidade de Itaúna, e pediram uma corrida para a cidade de Oliveira. Perto do destino, mataram o idoso a facadas. A intenção era vender o carro para conseguir dinheiro, e fixar residência em São Paulo.

Criminosos mantém taxista refém em Igarapava

Um taxista de 63 anos foi feito refém por três homens na manhã do dia 20 de janeiro em Igarapava, interior de São Paulo. Os criminosos entraram no táxi próximo ao Terminal Rodoviário da cidade, se passando por passageiros, e levaram o taxista até um canavial, onde anunciaram o assalto.

Após entregar para os assaltantes todo o dinheiro que possuía, o taxista foi obrigado a dirigir até um local de venda de drogas, onde os criminosos compraram entorpecentes. A vítima permaneceu refém dos bandidos, dirigindo pela cidade.

Ao avistar uma viatura da polícia, o taxista jogou o carro contra os policiais e correu. Os assaltantes não estavam armados, e foram presos em flagrante. Os três prestaram depoimento na delegacia e foram encaminhados ao Centro de Detenção Provisória da região.

Adolescentes são presos tentando assaltar taxista

Três adolescentes foram detidos pela polícia no centro de São José dos Campos, no dia 25 de janeiro. Eles tentavam assaltar um taxista, mas uma viatura policial percebeu a ação e conseguiu prender os criminosos.

De acordo com a polícia, os três têm envolvimento em uma série de roubos na região, e foram encaminhados para a Fundação Casa.

Quadrilha que assaltava taxistas e motoristas de ônibus em BH é presa

Em 4 de fevereiro a polícia de Belo Horizonte prendeu uma mulher, dois homens e apreendeu dois adolescentes acusados de assaltar taxistas e motoristas de ônibus na cidade.

Segundo a polícia, a quadrilha estava sendo investigada desde dezembro passado. O dinheiro e objetos roubados eram usados para patrocinar o consumo de drogas dos criminosos, e a participação deles em bailes funk.

Corpo de taxista desaparecido é encontrado no interior de SP

Em Bofete, no interior de São Paulo, foi encontrado no dia 30 de janeiro o corpo de um taxista de 70 anos, que estava desaparecido há três dias. Ele foi vítima de latrocínio (roubo seguido de morte), e seu corpo foi enterrado na zona rural da cidade.

A polícia identificou um adolescente como o executor do crime. Outros dois criminosos, um deles também menor de idade, participaram do assassinato. Todos foram presos em 3 de fevereiro. Os suspeitos gastaram o dinheiro roubado e abandonaram o carro na cidade de Pardinho.

Taxista faz esposa e filho de um ano reféns

Um taxista de 34 anos foi preso, em 28 de janeiro, após manter a mulher e o filho de um ano em cárcere privado e sob a ameaça de uma faca. Os três moram em um prédio na Vila Carrão, na Zona Leste de São Paulo.

O homem, que é esquizofrênico, chegou ao imóvel por volta das 22h. Descontrolado, passou a ameaçar a mulher, que gritou para os vizinhos pedindo ajuda.

O Gate (Grupo de Ações Táticas Especiais) interveio, e por volta das 2h30 da madrugada entrou no apartamento. O homem foi detido e levado para o Pronto Socorro de Itaquaquecetuba. A mulher e a criança foram libertadas sem ferimentos.

PARA ANUNCIAR NA FOLHA DO MOTORISTA LIGUE 5575-2653

PARA DESCONTRAIR...

O chefe entrevista dois empregados candidatos à promoção para gerentes.
"O que você faria se fosse promovido?"
"Eu trabalharia por dois, senhor", respondeu o primeiro.
E você, o que faria? Pergunta o chefe ao segundo candidato.
"Bem, senhor, já que ele vai trabalhar por dois, eu acho que vou sair mais cedo".

Passatempo

CAÇA-PALAVRAS

www.coquetel.com.br © Revistas COQUETEL 2013

Procure e marque, no diagrama de letras, as palavras em destaque no texto.

Direitos dos noivos consumidores

Para que a preparação do **CASAMENTO** não vire um pesadelo, é fundamental que o casal esteja consciente dos seus **DIREITOS** como **CONSUMIDOR**. Na contratação do espaço para a cerimônia, deve-se verificar o protocolo dos centros religiosos, que geralmente impõem **LIMITAÇÕES** a horários, decoração e repertório musical. Em relação ao salão de **FESTAS**, é recomendado buscar **REFERÊNCIAS**, degustar os **PRATOS** oferecidos e participar de algum evento do estabelecimento escolhido. Além dos serviços básicos de alimentação e decoração, vale a pena observar os preços de **PACOTES** que incluam filmagem, **FOTOGRAFIA**, sonorização, estacionamento e **SEGURANÇA**. Após definir o número de convidados, os itens extras e o **ORÇAMENTO** final, o acordo deve ser assinado em um documento com a descrição de todos os **SERVIÇOS** inclusos e suas regras. Sobre os **TRAJES**, é importante pesquisar valores em diferentes **LOJAS** e consultar pacotes extensivos aos pais dos **NOIVOS**, padrinhos e dama de honra, em busca de **PREÇOS** mais baixos. Para o casamento civil, o **CARTÓRIO** de registros competente é aquele que atende ao endereço residencial atual ou futuro de um dos noivos.

R	O	D	I	M	U	S	N	O	C	T
T	R	F	Y	F	F	C	M	T	C	S
S	S	O	T	N	E	M	A	Ç	R	O
T	N	L	B	R	S	R	F	H	M	T
S	D	R	S	D	T	R	D	R	N	I
Y	A	M	R	N	A	N	S	N	F	E
L	N	J	S	H	S	L	E	F	N	R
C	H	N	O	T	B	L	G	T	R	I
S	T	N	D	L	T	L	U	C	T	D
O	T	L	S	T	F	D	R	R	D	G
T	R	I	F	M	M	S	A	R	B	R
N	F	M	R	M	S	B	N	M	C	S
E	M	I	S	M	O	R	Ç	D	R	E
M	S	T	N	D	V	D	A	F	H	R
A	D	A	T	F	I	L	T	M	L	V
S	N	Ç	R	L	O	T	C	G	C	I
A	N	Ô	T	H	N	R	R	N	H	Ç
C	F	E	D	N	F	T	F	C	C	O
M	L	S	E	T	O	C	A	P	S	S
H	N	T	S	R	R	C	R	B	T	T
N	H	Y	D	G	S	F	D	T	T	D
R	F	O	T	O	G	R	A	F	I	A
S	R	L	S	R	R	M	F	T	M	T
E	S	C	A	R	T	O	R	I	O	T
J	D	F	L	C	F	D	C	S	F	R
A	C	C	S	Y	S	O	T	A	R	P
R	C	S	R	S	S	M	R	M	M	H
T	T	P	R	E	Ç	O	S	C	C	B
D	R	G	N	Y	D	R	H	M	N	S
S	A	I	C	N	E	R	E	F	E	R

23

Solução

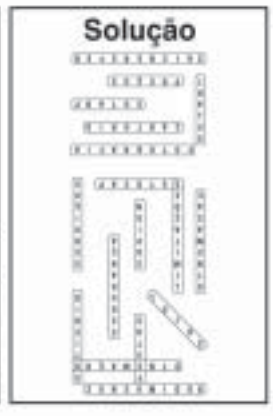

CULINÁRIA

Pão de Queijo

Oferecimento: Adria

Ingredientes:
½ pacote de Biscoito Adria Crackers
2 xícaras (chá) de leite
2 tabletes de caldo de legumes
1 xícara (chá) de óleo
2 ovos
3 xícaras (chá) de polvilho
2 colheres (sopa) de queijo parmesão ralado

Modo de Preparo:

Prepare a massa levando ao processador o biscoito Crackers e bata até obter uma farofa. Reserve. Ferva o leite e despeje no liquidificador, junte os tabletes de caldo de legumes e deixe bater bem. Acrescente o óleo e os ovos e continue batendo. Em seguida, junte o polvilho, a farofa de biscoito, o queijo parmesão e bata até obter uma massa homogênea.

Preaqueça o forno médio (180ºC), unte forminhas de empada e despeje a massa até a metade. Leve ao forno até dourar e sirva a seguir.

Rendimento: 20 unidades
Calorias: 159 kcal

Foto: Divulgação

Cortesia Horóscopo

Por Antonio Vilelas

Informações:
(11) 97205-8178/ (13) 3019-6644
antoniovilelas@gmail.com
www.facebook.com/antonio.vilelas.1

Áries

Aproveite suas relações sociais e amizades para encontrar respostas para problemas antigos. Use de sensibilidade com a intuição de parceiros para obter progressos pessoais e comerciais. Apenas controle atitudes impulsivas.

Touro

Servir e atender com dedicação total garante seu sucesso profissional e nas relações com os colegas. Nem sempre as coisas correm com a fluidez esperada, portanto, use sua inteligência criativa para alcançar seus objetivos.

Gêmeos

As situações podem exigir fidelidade ao que deseja e confiança em suas capacidades para prosseguir em planos e processos. Tudo irá fluir no momento certo. Portanto, paciência é sua melhor arma, não aceite pressão.

Câncer

Procure se centrar em suas raízes e valores. Controle as emoções, não se deixando levar por parceiros, e seja firme para o que quer. Procure se interiorizar para o equilíbrio, evitando aceitar desafios ou provocações domésticas.

Leão

Você deve ter acertos e acordos pendentes que precisam ser avaliados sob a luz de seus valores e bom senso. Procure agir com desprendimento e independência para conquistar os melhores resultados. Organize-se e produza mais.

Virgem

Energia com brilhantismo para encontrar novos caminhos às suas conquistas, podendo melhorar suas finanças logo mais. Use de criatividade levando em consideração seus desejos, não deixando se influenciar ou pressionar.

Libra

Uma ação e uma visão interativa com o meio ou relacionamentos será difícil. As coisas precisam ser avaliadas e entendidas antes de agir. Muita sorte e apoio podem ocorrer, se buscar na criatividade e inteligência a sua realização.

Escorpião

Pode e deve sentir necessidade de se isolar buscando uma resposta, para seguir em frente. As situações rotineiras nem sempre contribuem para uma produtividade, mas quando acontece, deve-se agir com prudência.

Sagitário

Poderá virar o jogo com uma simples atitude inteligente e criativa, se for com independência, sem querer agradar ninguém, sem orgulho nem preocupação. As amizade e parceiros serão sua alavanca para o sucesso profissional.

Capricórnio

Na vida pública precisa usar seus recursos, acumulados pela experiência, aliados à sua capacidade realizadora. Agora em seu novo ciclo poderá ter melhores resultados ao agir na direção profissional certa, sem preocupação doméstica.

Aquário

Sua capacidade criativa e produtiva está em alta, poderão alcançar seus objetivos. Mas, está em fim de ciclo, e é importante complementar situações iniciadas, deixando para iniciar o que quiser depois de seu aniversário.

Peixes

Se as coisas não estavam bem, precisando de um socorro, poderá tê-lo agora, complementado por um período de elevada alegria. Os problemas só ocorrerão se você não se harmonizar com seus parceiros, sendo possessivo demais.

Conversão para GNV

VEM PRA INTERSUL
KITS GNV E TAXIMETROS- INSTALAÇÃO E MANUTENÇÃO
Trabalhamos com diversas concessionárias e você não perde a garantia
Convertedora Gnv, Manutençao, Reteste de Cilindro, oficina mecânica em geral
Aqui você encontra ; Preço justo, Qualidade, Respeito e bom atendimento sem ter que pagar mais por isso
5º Geração melhor preço pra taxista. Financiamentos ; Até 24x com 1º pra 30ddl. Ou até 6x sem juros no cartão
WHITE MARTINS
TURY MAT
98714-4863
94225-6393 / 97607-4880 Luiza
Faça-nos uma visita, tire suas duvidas
Av. Interlagos, 3.692 5635-0555 / 7870-9378 / ID 111* 79876

ASSINE A FOLHA DO MOTORISTA

Preencha os espaços abaixo e mande para nossa redação, com um cheque no valor de R$ 50,00 nominal à Unida Brasileira Empresa Jornalística Ltda. Rua Dr. Bacelar, 47 – Vila Clementino – SP – Fone: 5575-2653 – CEP 04026-000. Se preferir faça um depósito na conta: Banco Bradesco *Ag. 0548-7 * Conta 34609-8. Mande junto o comprovante de depósito. O recibo enviaremos pelo correio. E-mail: folhadomotorista@terra.com.br Assinatura de R$ 50,00 por 6 meses.

Nome: .....

End: .....

CEP: ..... Cidade: ..... Estado: .....

Data: .....

Assinatura: .....

Data de Nascimento: ..... Fone: .....

SEMPRE GÁS
INSTALAÇÃO REINSTALAÇÃO MANUTENÇÃO
GÁS NATURAL VEICULAR
Manutenção Siena TetraFuel
Instalação por baixo do veículo
RETESTE DE CILINDROS
Preço e qualidade
5ª GERAÇÃO
Consulte ofertas
Financiamos em 24x
PRÉ-INSPEÇÃO VEICULAR
REPROVAÇÃO CONTROLAR
ANÁLISE DE GASES
INJEÇÃO ELETRONICA
PARCELAMOS EM ATÉ 6 X S/ JUROS NO CARTÃO
Av: Vereador João de Luca, nº 1315
Vila Santa Catarina - São Paulo - SP
(esquina da R. Dr. Djalma Pinheiro Franco)
5562-2250 / 5565-4891
7856-6784 / ID 30*51156

CENTRO AUTOMOTIVO
FlexSP
ESPECIALIZADA EM :
* CONVERSÃO EM GNV
* REINSTALAÇÃO
* MANUTENÇÃO
* RETESTE DE CILINDRO EM 30 MINUTOS (CONSULTE)
* PRÉ-INSPEÇÃO VEICULAR
PROMOÇÃO TAXISTA
RETESTE DE CILINDRO
1 cilindro por R$ 170,00
2 cilindros por R$ 320,00
PROMOÇÃO: 5ª GERAÇÃO A PARTIR DE R$ 2.999,00 (CONSULTE)
Fone: (11) 2061-4011
ID: 11*37752
Via Anchieta, 1.137 – Sacomã – SP www.flexsp.com.br

GNV ANCHIETA
CERTIFICADO PELO INMETRO
Instalação
Reinstalação
Manutenção Tetrafuel
Reteste de cilindro em 40 minutos (Consultar)
WHITE MARTINS
5ª GERAÇÃO
10X parcelas sem juros
Fones: 2063-4998 / 2914-2157
Nextel: 7862-7562 ID 80*5370
Aceitamos todos os cartões e BNDS
V. Anchieta, 1103 Sacomã
www.gnvanchieta.com.br

hs 14 anos
Serviços Automotivos
HOMOLOGADA p/ INMETRO
Instalação / Reinstalação /
De 3ª e 5ª Geração
Manutenção de todos veículos com GNV inclusive do Siena Tetrafuel e Reteste de Cilindro
LANDIRENZO
Solicitamos autorização do DETRAN
Financiamentos em até 24X
PRIMEIRO PAGAMENTO PARA 30 DIAS
No cartão de crédito em até 6 x S/ juros
COBALT/SPIN/LIVINA c/CIL. 1x15m³
5ª GERAÇÃO (Porta Malas)
24X 165,76 C/ 1º pgto P/ 30 dias
SPIN/RENAULT DUSTER c/CIL. 2x7,5m³
5º GERAÇÃO (POR BAIXO)
24X 172,41 C/ 1º pgto P/ 30 dias
*PRÉ-INSPEÇÃO VEICULAR * MECÂNICA EM GERAL
Av. Lins de Vasconcelos, 2096 - Vl. Mariana 5571-8223 / 5082-4166

PARA ANUNCIAR NA FOLHA DO MOTORISTA LIGUE ☎ 5575-2653

OSASGÁS
Instale seu Kit GNV na melhor convertedora de São Paulo
VANTAGENS OSASGÁS
Providenciamos sua autorização de conversão junto ao Detran.
Utilizamos somente Kits de 5ª geração (Landirenzo) e Cilindros Linha Leve (White Martins) todos com nota fiscal de fábrica.
AGORA É A HORA! DE ECONOMIZAR
ATENDEMOS 28 CONCESSIONÁRIAS
PLANOS EM ATÉ 24X
FALE COM O DARÉ OU A TAIS
ESCOLHA SUA OPERADORA
11 99867-8110 - Vivo
11 98365-0982 - Tim
11 97601-0274 - Claro
11 95707-8979 - Oi
11 7856-1129 - Nextel ID 2*46823
Osasco Av. Prof. Hirant Sanazar, 530 Fone: 11 3688-1600
Mooca Rua Javari, 176 Fone: 11 2692-7653 *
*Unidade somente para agendamento de manutenção preventiva

Taxistas têm que provar que não atrapalham os ônibus nos corredores

O promotor de Habitação e Urbanismo, Maurício Antonio Ribeiro Lopes, disse que aguardará a elaboração de um estudo técnico pelos taxistas antes de tomar a decisão de proibir a circulação de táxis nos corredores de ônibus.

Em uma audiência pública no dia 24 de janeiro o promotor afirmou que os taxistas precisavam provar que contrataram uma empresa para realizar estudos sobre o impacto dos táxis nessas vias.

Os representantes da categoria não apresentaram a prova solicitada pelo promotor, mas o Ministério Público voltou atrás e deu prazo até o dia 28 de fevereiro para que o estudo completo seja entregue.

Ribeiro Lopes afirmou que irá comparar o estudo realizado pela prefeitura com o dos taxistas, e só depois tomará uma decisão. Segundo ele, os taxistas precisam demonstrar que não há impacto na circulação dos ônibus com a presença dos táxis. Caso contrário, o MP irá pedir à justiça a proibição dos táxis nessas vias.

Entenda a polêmica dos táxis nos corredores de ônibus

O Ministério Público, através do promotor de Habitação e Urbanismo, Maurício Antonio Ribeiro Lopes, enviou à Secretaria de Transportes um ofício solicitando a elaboração de estudos técnicos relacionados aos corredores e faixas exclusivas. Em 45 dias foram feitos três estudos: CET, SPTrans e empresa independente.

Segundo o Secretário de Transportes Jilmar Tatto, as principais constatações foram que, nos corredores, apenas 1% dos usuários utilizam táxis. Além disso, os táxis nos corredores diminuem em 25% a velocidade dos ônibus.

Para o estudo foram nomeados seis membros, do DSV, DTP, SPTrans (2 membros), CET e SMT, mas nenhum representante dos taxistas foi consultado. Questionado sobre a ausência da categoria nas discussões, Jilmar Tatto propôs que outro estudo fosse realizado pelos taxistas para ser discutido tecnicamente.

Foto: Mario Sergio de Almeida

Diante da polêmica, a Prefeitura decidiu ouvir o Conselho Municipal de Trânsito e o Conselho da Cidade antes de qualquer decisão. Segundo Tatto a Prefeitura irá discutir com todos os envolvidos e decidir o que é melhor para a cidade. Mas, ele adiantou que a Secretaria de Transportes já formou uma opinião, embasada na questão técnica.

"A circulação de táxis nos corredores diminui a velocidade do ônibus. E o corredor de ônibus deve ser exclusivo para os coletivos", reiterou. Rebouças, Ibirapuera e Nove de Julho são os corredores com maior circulação de táxis em São Paulo, segundo a Secretaria de Transportes. O prazo para a circulação dos táxis nos corredores de ônibus é válido até 31 de setembro deste ano.

Reteste de Cilindro R$170,00
Em 90 minutos
Consulte preço especial para cilindros duplos
GNV
Rod. Raposo Tavares, Km 21,5 Sentido - SP - Ao lado do Rodoanel
FAZEMOS TAMBÉM: INSTALAÇÃO E MANUTENÇÃO
Fone: 4617-4666
Cel.: 97951-7663

SERIPA
Seripa Empresa de Táxis
Fundada em 1971
Filiada a ADETAX
VOYAGE E LOGAN COMPLETOS A PARTIR DE MOD. 2012
REGISTRO EM CARTEIRA, SEGURO DE VIDA E SOCORRO MECÂNICO 24 HORAS
Venha fazer parte da nossa empresa, excelente ambiente de trabalho
Apresentar-se c/ cadastro e carteira de trabalho
Rua do Acre, 323 - Mooca - SP Fone: 2604-7885

NA ÁGUA RASA TEM GÁS NATURAL
VENHA ABASTECER CONOSCO!
• Ótima pressão,
• Ótima localização
• Bom atendimento
AUTO POSTO OITI
Av. Regente Feijó, 1.188 - Tel.: 2966-7947

CAPARROZ AUTOMÓVEIS
DESPACHANTE E CORRETORA
COMPRE SEU CARRO 0KM OU SEMINOVO
1ª Parcela para 45 dias
GM FIAT
Equipe Especializada
Financiamento do 2º titular
Tiramos suas cartas de Isenção IPI/ICMS
(Melhor Preço do mercado)
Regularizamos seu INSS para tirar Isenções
Damos entrada e retiramos na Receita Federal e Estadual
Parcele aqui suas multas e IPVA com cartão de crédito ou Cheque
VISA
Trabalhamos com as melhores seguradoras
PORTO SEGURO Azul SulAmérica
4301-9828 / 4301-9829
4301-9830 / 4301-9831
Rua Siqueira Bueno, 2226/2238 - Mooca - São Paulo/SP

"Não queremos ser um movimento de massa política em nossa cidade"

Sobre a retirada dos táxis dos corredores de ônibus, solicitada pelo Ministério Público

O estudo apresentado para retirar os táxis dos corredores tem como justificativa a melhora na fluidez nos ônibus e, consequentemente, no transporte público para o usuário. Mas, qual será o reflexo desta ação para o serviço de táxi?

Primeiramente, haverá um acréscimo do transporte clandestino (fato que já é praticado hoje). Outro ponto negativo será a insatisfação do cliente, com a demora e a degradação do serviço de táxi. O impacto imediato será a redução do faturamento do taxista em 50% (sem contar que a tarifa do taxi está congelada há trinta e seis meses). No quesito Copa do Mundo, o serviço de taxi de São Paulo estará fora do padrão FIFA.

Existe atualmente no município de São Paulo uma frota de sete milhões de automóveis, sendo que dois milhões circulam em situação irregular por diversos motivos. O MP também deveria impor o rigor da lei referente às questões das irregularidades praticadas pelos automóveis particulares.

Se todos os membros da esfera governamental estão focados na melhoria do transporte público, porque não utilizam diariamente o serviço de táxi da cidade? Os impactos desta ação, além do exemplo, teriam como conseqüência menos automóveis de Vossas Excelências circulando pelas ruas, congestionando cada vez mais o trânsito.

A melhoria do transporte público e do trânsito não se limita à velocidade, mas é parte de um conjunto de ações. Não há conforto para os usuários, faltam terminais, coberturas em pontos de ônibus, informações, ar condicionado...

Os recursos deveriam ser utilizados para realizar ações concretas e positivas, como o funcionamento e manutenção dos semáforos, serviço telefônico da CET, remoção de veículos quebrados e batidos em vias públicas, remoção de árvores caídas, reparo de buracos com qualidade.

Além disso, é necessário gerenciar com eficiência as prestadoras de serviços como Sabesp (melhorando a condição de reparos em vias públicas e calçadas), Eletropaulo (evitar a falta de energia), e as operadoras de telecomunicações (que devem optar por realizar seus serviços em horários alternativos).

A conclusão que chegamos é que a melhoria do transporte público não se faz com latas de tinta branca, pintando faixas e dificultando cada vez mais o trânsito. Todos têm que dar a sua cota de sacrifício, e os taxistas já estão contribuindo com a cidade, cada dia faturamento menos, mas mesmo assim procurando melhorar sua ferramenta de trabalho para atender melhor o passageiro. Mas essas situações não são levadas em conta por esta administração.

Foto: Mario Sergio de Almeida

Ponto de Taxi 2608
Rua Capote Valente, 500

Taxistas de Fernando de Noronha recebem tablets

A Secretaria de Turismo de Pernambuco entregou tablets a 30 taxistas de Fernando de Noronha. A ação faz parte do projeto Taxista Amigo do Turista, que busca a qualificação de oitocentos taxistas que atuam nas regiões pernambucanas mais visitadas pelos turistas, como Recife, Jaboatão dos Guararapes, Olinda, Porto de Galinhas e o Arquipélago de Fernando de Noronha.

O projeto Taxista Amigo do Turista vai proporcionar aos taxistas cursos de qualidade no atendimento, inglês e espanhol. As aulas serão ministradas através de ensino à distância e também presencialmente, e orientarão o taxista sobre a forma de receber bem os turistas, oferecendo ao visitante um serviço diferenciado.

Taxista: conte com a COOPETASP

A Coopetasp (Associação dos Coordenadores e Permissionários em Pontos de Táxi em São Paulo) é uma cooperativa que tem o objetivo de auxiliar os taxistas e seus familiares em todas as questões profissionais. Além disso, seus associados contam com inúmeras vantagens e benefícios que facilitam o dia a dia. Com união, somos mais fortes!

Diversos serviços

* Emissão de nota fiscal (na hora)
* Fornecimento de boleto
* Comprovante de renda (na hora)
* Carta de lucro cessante (na hora)
* Isenção de IPI e ICMS
* Financiamento (pelo Banco do Brasil, Caixa Econômica ou bancos privados)
* Guincho 24 horas em todo o Brasil
* Atendimento jurídico (com hora marcada)
* Recursos de multas
* Despachante
* Renovação de cadastro
* CNH e CFC
* Folhas corridas

Carta de rendimento para carro 0 km ou lucro cessante

Atendemos associados, mesmo com mensalidades atrasadas com a Coopetasp ou com o sindicato, e também os não sócios. Os inadimplentes pagarão uma taxa de serviço e já sairão com o documento em mãos para o financiamento do veículo zero quilômetro.

Nota Fiscal Eletrônica

Emitimos nota fiscal eletrônica sob a responsabilidade do taxista ou com pagamento na conta da Coopetasp. Prestamos serviços para mais de 30 empresas atendidas por diversos pontos de táxi da cidade. Cobramos uma taxa de serviço.

Vale Combustível

Os taxistas que se associarem à entidade por 12 meses recebem um vale-abastecimento de R$ 40. Para os planos de seis meses, o vale é no valor de R$ 20. A promoção é válida até o final dos estoques de vale-abastecimento.

Os associados contam também com convênios

Foto: Mario Sergio de Almeida

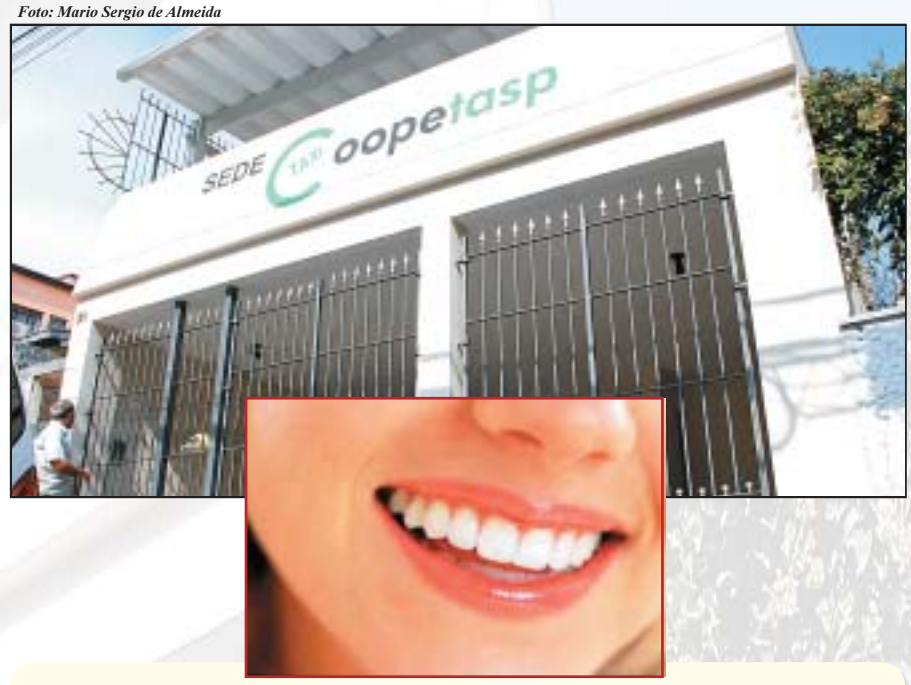

Atendimento médico

Clínica São Francisco (todas as especialidades):
Av. Carlos de Campos, 509 - Pari.
Rua Imbaúba, 78 - Pari.
Av. Guapira, 271 - Tucuruvi.

Consulta: R$ 50 para associado, esposa e filhos, com direito a incluir até seis dependentes, sem carência de idade.

Exames: 50% de desconto, com resultados analisados pelos médicos da clínica.

Cartão Magnético que dá direito a atendimento em um dos três endereços, com validade de um ano: titular R$ 20 e dependente R$ 10.

Atendimento odontológico

Clínica Inovaré:
Rua Leandro Dupret, 51 - Vila Clementino.

Limpeza, consulta inicial e atendimento emergencial com hora marcada gratuitos. Preço especial para tratamento. Atendimento para o titular e familiares.

Odontologia Especializada – Clínica Dra. Fabiana Cavallaro:
Rua Conselheiro Saraiva, 404 – Santana - Tel: 2362-1922/ 2099-1922

Profissionais de todas as especialidades, flexibilidade de horários para os taxistas e formas especiais de pagamento.

Clube Plêiades Parque Aquático

Com mais de 150 mil m² o clube conta com piscinas, toboáguas, campos de futebol, ginásio, quadras poliesportivas, salão de jogos, salão de snooker, sauna, academia de ginástica, quiosques com churrasqueiras, restaurante, lanchonetes, playground e estacionamento gratuito.

Mensalidade familiar: R$ 47,10 (inclui o(a) cooperado(a), conjugue, filhos e netos menores de 21 anos) + Carteirinha individual: R$ 10 (pago uma única vez).

Associe-se

A Coopetasp oferece três categorias de planos para associação: três, seis e 12 meses, com mensalidades a partir de R$ 33, mais taxa bancária.

Compareça em nossa sede: Rua Napoleão de Barros, 20 - Vila Mariana. Telefone 2081-1015. E-mail: atendimento@coopetasp.com.br.

Você também pode se associar pelo site: www.coopetasp.com.br (basta seguir as orientações do sistema). Aceitamos cartão de crédito, boleto bancário, débito em conta corrente ou transferência bancária.

Conforme assegura a Constituição Federal, ninguém é obrigado a se associar ou se manter associado. Atendemos também os não-sócios.

PEÇAS E SERVIÇOS

EMBREAGENS
Remanufaturadas instaladas

Siena 1.0 R$ 200,00
Palio/Siena 1.8 R$ 240,00
Meriva/Astra R$ 240,00

PAULO EMBREAGENS
Aberto a partir das 6:00 manhã

2601-7111
2601-7170
- Câmbio
- Suspensão
- Pagamento facilitado

RUA DO ORATÓRIO, 291 – MOOCA

EMBREAGENS
LENAF
PLATÔ + DISCO + ROL. REM. (Instalados) Importados e Nacionais

Palio 1.8 / Siena 1.8.....R$250,00
Doblo 1.3 e 1.8 .....R$250,00
Zafira / Meriva.....R$250,00
Cros fox / Fox .....R$300,00

www.lenafembreagens.com.br
Nextel: 690*28085/690*18355
Aceitamos cartões: VISA / MASTER

Pastilhas de freios em oferta Facilitamos o pagamento
Mooca - R. San Gennaro, 115 - F: 3209-3030 / 2579-8205
Mooca - R. dos Trilhos, 652 - F.: 2589-3305 / 2618-5048

DIREÇÃO HIDRÁULICA
HYDRAU SYSTEM 2533-8732
Kit de Direção com 1 ano de garantia para linha VW, GM, FIAT, FORD, PEUGEOT e RENAULT.
CONSERTO INSTALAÇÃO MANUTENÇÃO
Promoção Especial para Táxista
DANIEL CEL. 7761-3629 / 118*21504 ID
Rua Padre Adelino, 1720 -Tatuapé

DR BOMBAS
Bombas de combustível novas e remanufaturadas
Bóias e filtros de combustível
Auto-Elétrico
Oficina Mecânica
Recuperação de lanternas e faróis
Rua Santa Cruz, 2376 – São Paulo – SP
(11)5061-9761 (11)5061-9681

DIREÇÃO HIDRÁULICA
• Caixas Mecânicas • Mangueiras • Bombas Eletro Hidráulicas • Suspensão
• Trabalhamos c/ Linhas Leve e Pesada • Vendas
• Instalações • Manutenções • Nacionais e Importados
20 anos de tradição
Não deixe de nos consultar
ACEITAMOS: VISA
www.extradiesel.com.br
EXTRA DIESEL
CENTRAL DE ATENDIMENTO
3975-6764 / 3998-1388 / 3977-3992
EXTRA DIESEL - R. Angelina Ugolino, 13 Pirituba (alt. 1.545, Av. Edgard Facó)
Aberto de 2ª a Sábado

Folha do Motorista
Onde seus anúncios rendem muito mais.
Ligue hoje mesmo e anuncie
5575-2653

ORAPE
INDÚSTRIA E COMÉRCIO LTDA.
AMORTECEDORES REMANUFATURADOS
- Suspensão em Geral
- Escapamento
- Caixas de Direção

Molas adaptadas p/ carros a gás. Injeção eletrônica, vazamento de motor
corapeamortecedores@hotmail.com
TAXISTA TEM 20% DE DESCONTO NOS AMORTECEDORES
F: 5631-0444 / 5631-9692 / 3459 2926
Id's: 82*31977 e 82*5247

World Câmbios
Estamos também com mecânica geral
ESPECIALIZADO EM CÂMBIOS AUTOMÁTICOS E MECÂNICOS
F.: 5068-0560 / ID 82*237908/ID 82*209257
Promoção do Mês R$ 3.800,00
Zafira - Meriva
Astra - Vectra
R. Sta. Cruz, 2.368 – Em frente ao Bradesco
ORÇAMENTO SEM COMPROMISSO
www.worldcambios.com.br

ROD. CÂMBIO
Nacionais & Importados
Rod. Câmbio é segmentado na manutenção de câmbios
CONSERTO E RETÍFICA DE CÂMBIOS MECÂNICOS COM CUMPRIMENTO DOS PRAZOS E CONFIABILIDADE
DESCONTO ESPECIAL PARA TAXISTA.
Tel.: (11) 3978-2886 / ID: 9*22031 rodcambio@terra.com.br
Rua Estevão da Gama, 06 - Freguesia do Ó - SP

V.CENTRAL RODAS & PNEUS
Preços válidos para pagamento à vista
RODAS em até 6x
PNEUS* em até 4x
REVENDEDOR OFICIAL TOYO TIRES
EXECUTAMOS SERVIÇOS EM VEÍCULOS BLINDADOS

PROMOÇÃO PNEUS NOVOS JINYU TIRES

175/65-14	R$ 215,00	215/45-17	R$ 310,00
175/70-14	R$ 215,00	225/45-17	R$ 315,00
185/60-14	R$ 215,00	235/45-17	R$ 400,00
185/65-14	R$ 230,00	225/40-18	R$ 345,00
185/60-15	R$ 230,00		
185/65-15	R$ 230,00		
195/55-15	R$ 240,00		
195/60-15	R$ 240,00		
185/55-16	R$ 255,00		
205/55-16	R$ 275,00		
235/60-16	R$ 380,00		
205/40-17	R$ 265,00		
205/45-17	R$ 275,00		

consulte outras medidas
Preços válidos para pagamento à vista
Rodas das marcas
Scorro, Kromma, Vaska, GSW, KR, WSW, PDW e outras
Cartões:
www.vcentral.com.br
Av. Sumaré, 600 ☎ 3672-8399 | Rua Apiacás, 129 ☎ 3871-0251

MD EMBREAGENS
www.mdembreagens@ig.com.br mdembreagens@ig.com.br
GARANTIA TOTAL
EMBREAGEM INSTALADA
Revestimento Original FRASLE TERMOLITE

PALIO 1.0 / 1.3 / 1.4.....R$ 180,00
ZAFIRA / MERIVA / ASTRA 1.8 / 2.0 S/ ROL. ..R$ 250,00
PALIO 1.8 / DOBLO / SIENA 1.8 S/ ROL. .....R$ 250,00
FOX / POLO / VOYAGE 1.0 / 1.6 ..... R$ 300,00
MERIVA EASYTRONIC S/ ATUADOR ..... R$ 450,00
FOX / POLO / VOYAGE IMOTION ..... R$ 450,00

GUARULHOS Seg. a Sex. das 8:00 às 18 Hs.
2304-0412
7876-6385
ID- 84*92102
Av. Emilio Ribas 2,544 - Vila Galvão

AGENDE SEU SERVIÇO

SÃO PAULO Seg. a Sex. das 8:00 às 18 Hs. Sábado: das 8:00 às 14:00 Hs.
3392-3590
7876-6385
ID- 84*92102
R. Norma Pieruccine 304 B.Funda

EMBREMARQUES
+ de 30 anos c/ o Taxista
EMBREAGEM- SUSPENSÃO - FREIO
EMBREAGEM INSTALADA REMANUFATURADA PELA FÁBRICA REVESTIMENTO ORIGINAL (FRASLE, VALEO)

EMBREAGEM INSTALADA

Pálio Week 1.3 / 1.4 8v e 16V	R$ 180,00	Cobalt 1.4 / 1.8 8V	R$ 250,00
Doblò 1.8 8V	R$ 250,00	Corsa 1.4 / 1.8 8V	R$ 250,00
Meriva 1.4 / 1.8V	R$ 250,00	Logan 1.0 / 1.6V	R$ 300,00
SPIN 1.8 8V	R$ 250,00	PALIO 1.8 8V	R$ 250,00

SUPER PROMOÇÃO DE EMBREAGENS NOVAS CONSULTE-NOS
LUK Valeo SACHS

Troca de óleo 3x s/juros
R$ 10,99 AC Delco 20W50
R$ 16,99 AC Delco 5W30

Pastilhas instaladas

Meriva	R$ 40,00
Astra - Zafira	R$ 75,00
Idea Siena 1.4	R$ 75,00
Cobalt SPIN	R$ 90,00
Doblo Palio 1.8	R$ 75,00

HONESTIDADE C/ QUALIDADE
www.embremarques.com.br
Nextel: 7832-2636 / ID: 84*21092
RUA DR. FRANCISCO HARTUNG, 83 - Barra Funda 3392-3629 / 3392-3960

ATENÇÃO TAXISTA
Na região do Rio Bonito
Você pode pegar a Folha do Motorista, na Banca de Jornal "Largo do Rio Bonito" Av. Frederico Rene de Jaegher, 36
Fone: 5669-1974

O serviço de táxi é uma autorização a título precário. Não é concessão e nem permissão

É preciso entender o que é permissão, concessão e autorização

Foto: Mario Sergio de Almeida

O serviço de táxi nos municípios brasileiros não é uma concessão, que a União, Estados e Municípios fornecem, como nos casos de exploração de rodovias. E também não é uma permissão, que é uma outorga dos municípios concedida a pessoas jurídicas para atender serviços como transporte público, limpeza, entre outros.

O serviço de táxi é uma autorização a título precário, sem qualquer possibilidade de indenização em caso de cassação (que pode ocorrer por alguma irregularidade cometida pelo titular).

Portanto, os alvarás de estacionamento de São Paulo não podem ser objeto de licitação, defendida por promotores. Não há legitimidade e amparo em lei para retirar a autorização, que é o direito ao trabalho, e fornecer essa autorização para outra pessoa.

Um processo de licitação é realizado por meio de edital, destinado a pessoas jurídicas, que passam a prestar um serviço público a municipalidade, como operar linhas de trens, asfaltamento, linhas de ônibus... Na licitação é assinado um contrato com o município, discriminando as responsabilidades das partes, inclusive com possibilidade de indenização por quebra de contrato.

É necessário entender o que é permissão, concessão e autorização. Todos os alvarás em circulação na cidade foram autorizados por meio de sorteios, em processo transparente e justo.

"Esperamos que a Prefeitura defenda o que lhe compete dentro do município, e lute a favor dos taxistas desta cidade", opinou Salomão Pereira, diretor presidente da Coopetasp e vereador suplente com 24 mil votos.

Tribunal de Justiça de SP decidiu que deve haver licitação, mas a Prefeitura irá recorrer ao Superior Tribunal de Justiça, em Brasília

Uma decisão em 20 de janeiro, em terceira instância, do Tribunal de Justiça de São Paulo, determinou que a Prefeitura realize uma licitação para a emissão de alvarás de estacionamento na cidade (Processo nº 0016639-80.2013.8.26.0053). A ação foi proposta pelo Ministério Público, que questionou a forma como os alvarás foram concedidos, através de sorteio.

Nessa recente decisão, as renovações de alvarás foram autorizadas pela justiça; já as transferências continuam proibidas. Os taxistas podem optar por entrar na justiça para ter o seu processo de transferência finalizado, principalmente os que já tiveram o processo deferido publicado no Diário Oficial. As trocas de carros serão realizadas normalmente, desde que sejam para o mesmo titular.

A Prefeitura irá entrar com recurso no Superior Tribunal de Justiça, em Brasília, para impedir o processo de licitação. Como o caso está "sob judice", no momento, tudo permanece inalterado. Vale lembrar que os taxistas venceram a primeira batalha na justiça de São Paulo, mas o Ministério Público recorreu e ganhou a questão nas segunda e terceira instâncias.

Troca de carro com renovação do alvará para o mesmo titular estão liberadas

"O Tribunal de Justiça de São Paulo liberou as trocas de carros e renovações de alvarás para o mesmo titular. Os taxistas podem ficar tranqüilos, porque não vão perder os seus alvarás. Seu direito será assegurado pela municipalidade e justiça", afirmou Salomão Pereira.

Transferência de alvará? Só com mandado de segurança

Diversos taxistas têm ganhado na justiça o direito de transferir o seu alvará

A advogada Dra. Rita Simone Miler Bertti, em parceria com Salomão Pereira, diretor presidente da Coopetasp (Associação dos Coordenadores e Permissionários em Pontos de Táxi de São Paulo) busca junto ao poder judiciário condições para legalizar as transferências de alvarás que já foram publicadas no Diário Oficial como **deferidas**.

No mês de janeiro a advogada ingressou na justiça com vários mandados de segurança, e a maioria obteve decisão favorável. "Uma vez que o processo foi deferido, a municipalidade já concedeu o direito. Diante da decisão do Tribunal de Justiça de São Paulo, que impediu a transferência exigindo licitação, a opção no momento é recorrer à justiça. Quanto mais mandados de segurança forem apresentados melhor será", informou a advogada.

O Juiz Alexandre Jorge Carneiro da Cunha Filho, da 1ª Vara de Fazenda Pública do Foro Central de São Paulo, deferiu liminar que obriga a Prefeitura a realizar a transferência de alvará solicitada pelos senhores Marcos Antonio da Silva e José Alves Cordeiro (titular). Na liminar, o Juiz ressalta que há seis meses os solicitantes aguardam pela transferência, e dá prazo de 10 dias para a solução da pendência pelo órgão público.

Em 12 de dezembro a advogada já havia conseguido uma autorização para que o taxista Gercias Ferreira Souto tivesse o seu alvará transferido. Em 30 de janeiro outro taxista, Ziro Takahasi (Processo 1003389-26.2014.8.26.0053) também obteve decisão favorável à transferência do alvará, analisada pelo Juiz Luiz Gustavo Esteves, da 7ª Vara da Fazenda Pública.

Outro mandado de segurança (Processo 1009498-902013) impetrado pelo advogado Dr. Fábio de Godoy, representando o taxista Carlos Roberto Catarino, também recebeu um parecer favorável da justiça. A Juíza Laís Helena Bresser Lang Amaral, da 2ª Vara da Fazenda Pública, expediu liminar para que a transferência fosse feita no prazo de 48 horas, com multa de R$ 1.000 por dia em caso de descumprimento.

Quem pode acionar a justiça para garantir a transferência de alvará?

Os taxistas que tiveram os processos de transferências de alvarás publicados no Diário Oficial como deferidos, antes do dia 19 de agosto de 2013, podem recorrer à justiça para garantir a finalização da solicitação.

Para os processos em andamento que não foram publicados no Diário Oficial a Dra. Rita Simone Miler Bertti adverte que o trâmite judiciário irá demorar um pouco mais. "O processo é um pouco mais demorado. O DTP precisará informar ao juiz porque a solicitação não foi atendida, mesmo estando assegurada na lei 7.329, artigo 19º", citou a advogada. Mais de 800 processos, inclusive com agendamento, estão parados no DTP.

Atendimento jurídico na Coopetasp

O atendimento jurídico é realizado somente com hora marcada, e não é necessário ser sócio da Coopetasp. É importante que estejam presentes na reunião com o advogado o titular do alvará e a pessoa que receberá a transferência.

Dr. Sérgio Matiota - segundas-feiras, das 12h30 às 17h

Dr. Davi Grangeiro da Costa - terças-feiras, das 13h às 16h30

Dra. Rita Simone Miler Bertti - quintas-feiras, das 13h às 17h

Rua Napoleão de Barros 20
Vila Mariana
Telefone: 2081-1015

Processos de transferências de alvarás publicados no Diário Oficial, mas não finalizados pelo DTP. Os taxistas a seguir podem conseguir a transferência por meio da justiça:

Diário Oficial 20/08/13

PROCESSO: 2013-0.144.288-3/ Valdira Caetano Crispim. Alvará nº 021.521-26.

Diário Oficial 22/08/13

PROCESSO: 2013-0.148.097-1/ Osvaldo Navarro. Alvará nº 035.610-20.

PROCESSO: 2013-0.148.008-4/ Paulo Sergio Schmidt. Alvará nº 027.807-20.

PROCESSO: 2013-0.147.563-3/ Jose Antonio Pereira Roseno. Alvará nº 022.611-20.

PROCESSO: 2013-0.147.472-6/ Milton Jose Valério de Lima. Alvará nº 017.058-22.

PROCESSO: 2013-0.147.447-5/ Eloina Honda. Alvará nº 023.020-20.

PROCESSO: 2013-0.147.264-2/ Celso Miguel da Silva. Alvará nº 003.173-22.

PROCESSO: 2013-0.147.230-8/ Jorge Vieira. Alvará nº 003.263-21.

PROCESSO: 2013-0.147.101-8/ Luiz Carlos Prestes Moura. Alvará nº 008.446-24.

PROCESSO: 2013-0.101.530-6/ Manoel Baptista de Oliveira. Alvará nº 010.311-20.

PROCESSO: 2013-0.095.567-4/ Francisca Rosilene da Silva. Alvará nº 008.442-25.

PROCESSO: 2013-0.080.882-5/ Renata de Souza Araujo. Alvará nº 025.826-27.

PROCESSO: 2013-0.151.771-9/ Jose Eduardo Gomes Machado. Alvará nº 007.575-27.

PROCESSO: 2013-0.151.406-0/ Marcelo Muller Ribeiro. Alvará nº 002.274-20.

PROCESSO: 2013-0.151.243-1/ Walter Pacchioni. Alvará nº 006.001-21.

PROCESSO: 2013-0.151.010-2/ Ricardo Rodrigues da Costa. Alvará nº 029.125-20.

PROCESSO: 2013-0.150.678-4/ Arnaldo Rodrigues Bonfim. Alvará nº 040.489-20.

PROCESSO: 2013-0.150.506-0/ Ismar Pereira de Souza. Alvará nº 030.609-26.

PROCESSO: 2013-0.149.588-0/ Helio Francisco de Souza. Alvará nº 002.369-26.

PROCESSO: 2013-0.149.134-5/ Biratan Pinheiro. Alvará nº 034.552-20.

PROCESSO: 2013-0.148.369-5/ Jose Estevam de Oliveira Filho. Alvará nº 004.339-26.

PROCESSO: 2013-0.077.316-9/ Azenir da Silva Rogério. Alvará nº 013.508-20.

Diário Oficial 23/08/13

PROCESSO: 2013-0.152.239-9/ Pedro da Cunha Fonseca. Alvará nº 032.094-23.

PROCESSO: 2013-0.152.242-9/ Waldemiro Alberto Vieira. Alvará nº 017.994-28.

PROCESSO: 2013-0.153.334-0/ Vitorino Bispo dos Santos. Alvará nº 014.503-28.

PROCESSO: 2013-0.153.560-1/ Maria Aparecida Soares Santos. Alvará nº 037.371-28.

PROCESSO: 2013-0.153.569-5/ Francisco Jose de Sepulvida. Alvará nº 011.881-27.

PROCESSO: 2013-0.153.769-8/ Elena Simplício dos Santos Leme. Alvará nº 023.375-25.

PROCESSO: 2013-0.153.924-0/ Paulo Antonio Lopes. Alvará nº 029.005-21.

PROCESSO: 2013-0.154.754-5/ Roberto Sales Pereira. Alvará nº 040.549-20

PROCESSO: 2013-0.154.911-4/ Eduardo Aino Andriotti Strafling. Alvará nº 026.016-21.

PROCESSO: 2013-0.155.703-6/ Nelson Nunes de Siqueira. Alvará nº 012.438-29.

PROCESSO: 2013-0.156.596-9/ Josias Jesus Rodrigues. Alvará nº 013.805-24.

PROCESSO: 2013-0.156.803-8/ Ademir Antonio Gabriel. Alvará nº 029.249-27.

PROCESSO: 2013-0.156.489-0/ Francisco Cineu Alves Pereira. Alvará nº 009.344-29.

PROCESSO: 2013-0.154.135-0/ Shigeharu Okuda. Alvará nº 026.229-20.

PROCESSO: 2013-0.153.985-2/ Carlos Roberto Andrade. Alvará nº 022.060-21.

PROCESSO: 2013-0.152.793-5/ Jairo Rafael dos Santos. Alvará nº 023.951-26.

PROCESSO: 2013-0.152.332-8/ Valdenor Pereira Duarte. Alvará nº 024.987-23.

PROCESSO: 2013-0.154.917-3/ Cezar Santos Miranda. Alvará nº 013.177-25.

PROCESSO: 2013-0.156.348-6/ Jose Alves Cordeiro. Alvará nº 029.164-28.

PROCESSO: 2013-0.158.484-0/ Ricardino Paulino Coelho. Alvará nº 004.254-27.

PROCESSO: 2013-0.158.161-1/ Dirceu Pereira de Faria. Alvará nº 007.806-26.

PROCESSO: 2013-0.156.930-1/ Antonio Fabbri. Alvará nº 002.951-24.

PROCESSO: 2013-0.157.038-5/ Ailton Lazaro. Alvará nº 010.347-23.

PROCESSO: 2013-0.157.988-9/ Volney Paulo Guaranha. Alvará nº 035.080-21.

PROCESSO: 2013-0.158.605-2/ Dieter Bigatto. Alvará nº 009.325-23.

PROCESSO: 2013-0.159.188-9/ Luiz Esquivel Lopes. Alvará nº 040.531-25.

PROCESSO: 2013-0.159.361-0/ Valter Possari. Alvará nº 012.353-20.

PROCESSO: 2013-0.159.601-5/ Martinho Soares. Alvará nº 033.355-26.

PROCESSO: 2013-0.155.562-9/ Romilda Martins. Alvará nº 011.469-20.

Processos de transferências de alvarás indeferidos pelo DTP

Para que o taxista garanta o seu direito a transferência, mesmo com o processo indeferido, a única opção é procurar um advogado que conheça a atividade e recorrer ao judiciário por meio de Mandado de Segurança.

O DTP (Departamento de Transportes Públicos) está indeferindo as solicitações devido ao processo originado no Tribunal de Justiça de São Paulo, que agora terá outro recurso apreciado pelo STJ (Superior Tribunal de Justiça).

Os juízes estão concedendo liminares à favor dos taxistas. Com o judiciário exigindo o cumprimento das leis que garantem o direito à transferência (municipal e federal), os taxistas são atendidos pelo DTP.

Veja alguns processos indeferidos publicados no Diário Oficial. A lista completa está disponível na Coopetasp ou no site da Folha do Motorista (www.folhadomotorista.com.br):

Publicados no Diário Oficial em 1º de fevereiro: 40 processos

PROCESSO: 2013-0.215.227-7/ Celso Dabbur. Alvará nº 027.531-20

PROCESSO: 2013-0.214.758-3/ Levy Vinciguerra Correia. Alvará nº 038.058-24

PROCESSO: 2013-0.213.824-0/ Melquides Rodrigues da Silva. Alvará nº 010.896-25

PROCESSO: 2013-0.213.814-2/ Adenilson Tomaz de Souza. Alvará nº 034.747-20

PROCESSO: 2013-0.213.677-8/ Espedito Alixandre da Silva. Alvará nº 013.652-23

PROCESSO: 2013-0.213.077-0/ Patrick Dyego Saviano Barraza. Alvará nº 030.689-27

PROCESSO: 2013-0.212.977-1/ Roberto Bisco Pinto. Alvará nº 010.830-23

PROCESSO: 2013-0.212.806-6/ Flavio Roberto da Silva. Alvará nº 014.950-20

PROCESSO: 2013-0.215.427-0/ Ines Ozawa de Lima. Alvará nº 028.201-29

PROCESSO: 2013-0.212.620-9/ Wildes Miguel Santana. Alvará nº 017.248-27

PROCESSO: 2013-0.211.171-6/ Jose Xavier da Cruz. Alvará nº 028.122.23

PROCESSO: 2013-0.212.325-0/ Jose Fernandes Vieira. Alvará nº 033.022-29

PROCESSO: 2013-0.210.706-9/ Elvis Dias Pereira. Alvará nº 006.057-27

PROCESSO: 2013-0.210.713-1/ Edson Soares Macedo. Alvará nº 004.438-24

PROCESSO: 2013-0.210.755-7/ Elias Ribeiro da Cruz. Alvará nº 015.059-20

PROCESSO: 2013-0.210.838-3/ João Pereira de Lucena Neto. Alvará nº 001.340-23

PROCESSO: 2013-0.210.903-7/ Alex Piantavini. Alvará nº 007.193-23

PROCESSO: 2013-0.207.917-0/ Naildo Ciriaco Neto. Alvará nº 018.326-20

PROCESSO: 2013-0.208.371-2/ Mair de Oliveira Rosa. Alvará nº 000.981-24

PROCESSO: 2013-0.208.417-4/ Nivaldo Ferreira da Silva. Alvará nº 024.742-20

PROCESSO: 2013-0.208.754-8/ Claudio Roberto de Oliveira. Alvará nº 018.745-27

PROCESSO: 2013-0.209.048-4/ Antonio Martins de Oliveira. Alvará nº 025.390-20

PROCESSO: 2013-0.210.029-3/ Manoel Rocha Rios. Alvará nº 004.402-21

PROCESSO: 2013-0.210.357-8/ Luiz Flavio de Freitas. Alvará nº 016.306-28

PROCESSO: 2013-0.210.432-9/ Edna de Sousa. Alvará nº 024.321-29

PROCESSO: 2013-0.215.617-5/ Arenita Gonçalves de Oliveira Marcolino. Alvará nº 038.627-20

PROCESSO: 2013-0.207.036-0/ Jose Araujo de Almeida. Alvará nº 031.617-22

PROCESSO: 2013-0.207.428-4/ Arnaldo Augusto da Costa Lima. Alvará nº 000.715-28

PROCESSO: 2013-0.209.069-7/ Wilson Trega dos Reis. Alvará nº 027.398-28

PROCESSO: 2013-0.209.076-0/ Anatelcio Firmo de Sousa. Alvará nº 003.725-28

PROCESSO: 2013-0.209.091-3/ Aleandra Oliveira de Almeida Lourenço. Alvará nº 023.701-23

PROCESSO: 2013-0.209.722-5/ Adão Gama de Oliveira. Alvará nº 025.578-27

PROCESSO: 2013-0.209.960-0/ Pedro Valdir Vicalvi. Alvará nº 005.558-27

PROCESSO: 2013-0.206.526-9/ Luiz Carlos Batista. Alvará nº 014.672-20

PROCESSO: 2013-0.206.583-8/ Francisco Carola da Silva. Alvará nº 010.320.20

PROCESSO: 2013-0.206.862-4/ Jose Amaro da Silva. Alvará nº 002.079-26

PROCESSO: 2013-0.206.878-0/ Jose Jovino da Silva. Alvará nº 018.914-21

PROCESSO: 2013-0.207.246-0/ Arquimedes Leonardi. Alvará nº 034.955-23

PROCESSO: 2013-0.207.543-4/ Rosario Altopiede. Alvará nº 005.102-20

PROCESSO: 2013-0.207.886-7/ Gerson Nascimento Ribeiro. Alvará nº 023.931-23

Publicados no Diário Oficial em 5 de fevereiro: 57 processos

PROCESSO 2013-0.228.718-0/ Jose Ribeiro de Macedo. Alvará nº 024.005-29

PROCESSO: 2013-0.228.124-7/ Andre de Paula. Alvará nº 031.859-23

PROCESSO: 2013-0.228.026-7/ Maira Soares Lains. Alvará nº 007.792-29

PROCESSO: 2013-0.227.737-1/ Armando da Silva Russo. Alvará nº 028.190-23

PROCESSO: 2013-0.227.623-5/ Sidnei Souza Cavalcante. Alvará nº 036.348-25

PROCESSO: 2013-0.227.412-7/ Edgard Rafael de Lima. Alvará nº 037.590-24

PROCESSO: 2013-0.227.247-7/ Iraquitan Pereira dos Santos. Alvará nº 035.804-23

PROCESSO: 2013-0.227.235-3/ Pedro Mira. Alvará nº 005.350-28

PROCESSO: 2013-0.227.173-0/ Geraldo Alves. Alvará nº 018.464-26

PROCESSO: 2013-0.237.458-0/ Iremar Vaz de Medeiros. Alvará nº 003.082-26

PROCESSO: 2013-0.226.140-8/ Benedito Carmo da Silva. Alvará nº 018.242-28

PROCESSO: 2013-0.236.465-7/ Mauro de Freitas Barreto. Alvará nº 004.881-27

PROCESSO: 2013-0.236.133-0/ Josefa Janete de Oliveira Costa. Alvará nº 033.981-29

PROCESSO: 2013-0.234.629-2/ Sidnei Augusto. Alvará nº 037.626-29

PROCESSO: 2013-0.234.599-7/ Jose Leoziro de Farias. Alvará nº 008.610-22

PROCESSO: 2013-0.233.781-1/ Benedito Luiz de Moraes. Alvará nº 016.764-23

PROCESSO: 2013-0.233.633-5/ Edson Pinto e Silva. Alvará nº 016.924-29

PROCESSO: 2013-0.233.169-4/ João Garcia Fernandes. Alvará nº 017.132-21

PROCESSO: 2013-0.233.017-5/ Renato Ricardo Hernandes. Alvará nº 034.957-28

PROCESSO: 2013-0.232.984-3/ Jose Candido da Silva. Alvará nº 007.005-25

PROCESSO: 2013-0.232.679-8/ Flavio Henrique de Avelar. Alvará nº 002.191-26

PROCESSO: 2013-0.232.523-6/ Jose da Silva. Alvará nº 040.166-29 PROCESSO

PROCESSO: 2013-0.232.353-5/ Fernando Lopes Mateus. Alvará nº 040.042-21

PROCESSO: 2013-0.232.106-0/ Gustavo França Silva. Alvará nº 004.713-21

PROCESSO: 2013-0.232.007-2/ Miguel Domingues. Alvará nº 028.500-28

PROCESSO: 2013-0.229.984-7/ Higino Jose da Costa. Alvará nº 005.210-27

PROCESSO: 2013-0.216.688-0/ Elson Luis Possi. Alvará nº 020.673-23

PROCESSO: 2013-0.216.921-8/ Marcelo Oliveira Martin. Alvará nº 023.351-23

PROCESSO: 2013-0.217.077-1/ Helena Clarice Felicio Pedro Issagawa. Alvará nº 001.776-28

PROCESSO: 2013-0.217.124-7/ Adail Paz. Alvará nº 006.102-24

PROCESSO: 2013-0.217.654-0/ Armando Simões Rama. Alvará nº 025.179-22

PROCESSO: 2013-0.218.522-1/ Paulo de Arruda Vieira. Alvará nº 005.128-26

PROCESSO: 2013-0.218.839-5/ Maria Sueli Schoeller. Alvará nº 023.439-24

PROCESSO: 2013-0.218.385-2/ Sheila Cristina Ferreira Oliveira. Alvará nº 016.730-25

PROCESSO: 2013-0.220.246-0/ Fernando Cesar Souza Monedeiro. Alvará nº 006.514-27

PROCESSO: 2013-0.221.166-4/ Paulo Cesar da Silva Lima. Alvará nº 001.010-28

PROCESSO: 2013-0.221.450-7/ Manoel Sudario Soares. Alvará nº 020.839-22

PROCESSO: 2013-0.222.109-0/ Luiz Pestilho Esmeria. Alvará nº 017.364-26

PROCESSO: 2013-0.224.912-2/ Aderaldo Pereira Magalhães. Alvará nº 028.525-27

PROCESSO: 2013-0.236.892-0/ Walter Ribeiro da Silva. Alvará nº 004.388-20

PROCESSO: 2013-0.237.125-4/ Marcelo do Carmo. Alvará nº 023.262-21

PROCESSO: 2013-0.237.358-3/ Oswaldo Pinto de Macedo. Alvará nº 015.122-26

PROCESSO: 2013-0.222.197-0/ Agostinho dos Santos Tarelho. Alvará nº 013.538-29

PROCESSO: 2013-0.225.043-0/ Antonio Nogueira dos Santos. Alvará nº 014.768-23

PROCESSO: 2013-0.225.198-4/ Jacinto Ferreira de Sousa. Alvará nº 002.973-21

PROCESSO: 2013-0.225.788-5/ Jesse Jose da Silva. Alvará nº 006.205-21

PROCESSO: 2013-0.225.869-5/ Jose Constantino da Silva. Alvará nº 000.500-24

PROCESSO: 2013-0.226.107-6/ Otacilio Moura Luz. Alvará nº 013.469-20

PROCESSO: 2013-0.234.836-8/ Elza Aparecida Arem. Alvará nº 028.708-27

PROCESSO: 2013-0.234.862-7/ Rubens Santos Amorim. Alvará nº 016.109-29

PROCESSO: 2013-0.235.010-9/ David Paes. Alvará nº 027.017-23

PROCESSO: 2013-0.235.024-9/ Romildo Gomes De Brito. Alvará nº 011.048-29

PROCESSO: 2013-0.235.466-0/ Noel Caje do Nascimento. Alvará nº 025.386-28

PROCESSO: 2013-0.235.675-1/ Alcides Canto Guedes. Alvará nº 033.408-21

PROCESSO: 2013-0.235.886-0/ Rosangela Lopes Ribeiro. Alvará nº 003.865-29

PROCESSO: 2013-0.235.925-4/ Alcides Alexandre de Moraes. Alvará nº 037.625-21

PROCESSO: 2013-0.236.362-6/ Michel Germano de Brito. Alvará nº 016.044-22

CLASSIFICADOS

Até 3 linhas R$ 30,00

PNEUS MEIA VIDA NACIONAIS Pirelli Firestone Goodyear Bridgstone Michelin Carros Pick ups e utilitários Aro 13 ao 17 Todas as medidas Bom preço F:7724-1871 / 7724-5681 **www.pescapneus.com.br**

Locação – Administração e consultoria, consulte Waldemar Mendes – R: Siqueiro Bueno, 2181 sl: 3 Mooca Fone: 3637-5768 / 9.8585-5988.

Alugamos seu alvará e fazemos administração, consulte Waldemar Mendes – R: Siqueiro Bueno, 2181 sl: 3 Mooca Fone: 3637-5768 / 9.8585-5988.

Alugo alvará e Vendo carro,consulte Waldemar Mendes – R: Sequeira Bueno, 2181 sl: 3 Mooca Fone: 3637-5768 / 9.8585-5988.

Alugo alvará e vendo Doblo ADV 12 Tratar: 7820-4320.

Alugo alvará e Vendo Spacefox 11 Tratar 7726-4620.

Vendo titulo Ligue táxi, ou troco por carro F: 9.9864-7263 c/ Marcos.

Vendo titulo da Use táxi, ótimo faturamento F: 9.9333-8448 c/ Marcelo.

Para anunciar no Folha do Motorista ligue
Fone: 5575-2653

Ofereço-me c/ 2ª motorista, c/garagem própria F: 9.8625-3622 c/ Antonio.

Vendo Spacefox 2011 + Titulo Ligue táxi R$ 35 mil ou somente o carro R$ 25 mil e titulo R$10 mil F: 9.9832-8417 (após as 17:00HS)

Ofereço-me p/ preposto, tenho resd própria c/ garagem no Tatuapé F: 4306-1963 Resd. / F: 9.9858-2052 c/ Luis Carlos.

Procuro 2ª motorista p/ Corsa Classic 2011 c/ GNV que resd. Na região oeste ou noroeste p/ Metro Barra Funda F: 9.9312-3882 c/ Luis.

Alugo prefixo da Ligue táxi R$ 600,00/ mês pref 396 F: 9.7546-7303 (vivo) c/ Daniel.

Funerária Meta 2000

ATENDIMENTO 24 HS
S. Paulo e Grande S. Paulo.
Rua José Menino, 32
Parque Rincão - Cotia

F: 99574-1276 / 4616-8810
2825-6015 / 3783-5489
firmino.emidio@terra.com.br

Vende-se um prefixo da Chame táxi (quitado) urgente R$ 8 mil, ou troco p/ carro / moto F: 9.9663-6416 (vivo) / 9.8248-8144 (tim).

Vendo Honda Fit 2008, 1.4, perfeito estado preço especial R$ 25.500,00 F: 9.4727-9629 Srª Dila / 7833-1136 Auziro.

Vendo prefixo da Coopertax F: 9.7208-2732.

Transfiro alvará Itap.Serra Idea 2010 dir hidr, ar cond, vidro elétrico F: 9.4846-2373 (tim) / 9.4137-7355 (vivo) c/ Cristina.

Ofereço-me c/ preposto / 2º motorista, resd própria c/ garagem Zn.Sul F: 9.8441-8559 (tim)

Ofereço-me p/ preposto / 2º motorista res. própria c/ garagem tenho exp. Zn Norte F: 9.6967-6146 (oi) / 9.9900-8476 (vivo) / 2992-2864 res c/ Gilberto.

Vende-se Palio adventure branco 2010 1.8 look, ar, direção, trio financio 28 mil
Pólo 2011 1.4 ar, direção, trio Financio 26 mil.
Ideia 2009 1.4 ar, direção, trava e vidro Financio 20 mil.
Meriva 2011 1.4 ar, direção e trio 23 mil Financio
Zafira 2007 2.0 ar, direção, trio roda 23.500 mil financio.
F: 9.9232-7471 / 5581-8343.

ITORORÓ ITACOLOMY

Preços e condições especiais para o seu começo de ano!

www.itororo.com.br

CONSÓRCIO
NACIONAL CHEVROLET
Adquira sua cota com
Clóvis ou Cássia
3456.4025
3456.4024

CENTRAL
DE ATENDIMENTO
FROTISTA@ITORORO.COM.BR
2711-4000

CENTER TAXI

CONSULTE
CRUZE

SPIN
0KM

COBALT
0KM

Foto ilustrativa

PROVIDENCIAMOS
SUAS CARTAS DE IPI E ICMS

ACEITAMOS
SEU USADO NA TROCA

FINANCIAMOS
100%
DO VALOR DO VEÍCULO

Interlagos	Ipiranga	Bela Vista	Perdizes	Consolação	Brás
Av. Interlagos nº 1.600	Av. Nazaré nº 888	R. Pedroso nº 220	R. Heitor Penteado nº 800	R. da Consolação nº 1.611	Av. Vautier nº 53
3797-3500	3456-4000	2853-8000	2103-9000	2711-5000	2711-4000

NOVA

Fotos ilustrativas. Veic., suj. à disponibilidade de estoque *) Veículos 100% financ. A análise pelo ag. Financeiro da concessionaria (crédito suj. a aprovação) c/ isenção de IPI e ICMS. Outras opções de pagamento, consulte a concessionaria. Os veic. da linha Chevrolet estão em conformidade c/o Proconve - Progr. de Controle da Poluição do Ar por Veic. Automotores. A Itororo/Itacolomy Veículos se reserva o direito de corrigir possíveis erros gráficos.

Respeite os limites de velocidade.

HONDA O SEU PONTO DE PARTIDA!

TÁXI É Forte

FIT (1)
CX MANUAL 2014
por R$ **38.648,50**
VERSÃO C/ ABS

CITY (2)
DX MANUAL 2014
por R$ **39.492,72**

CIVIC (3)
LXS MANUAL 2014
por R$ **51.196,17**

EQUIPE ESPECIALIZADA
LUIZ: 3838.3004 • RODRIGO: 3838.3062 • CHEILA: 3838.3030

Valores com Isenção de IPI e ICMS

- Não compre sem nos consultar!
- Condições especiais

Respeite os limites de velocidade.

Ofertas válidas até a data de publicação ou término do estoque, consulte disponibilidade. valores c/isenção de IPI e ICMS destinado a taxi c/prazo de entrega estipulado pela Montadora. 1) New Fit CX 13/14 0km, câmbio manual, ABS, à vista partir de R$ 38.648,50. 2) City DX 13/14 0km, câmbio manual, à vista a partir de R$ 39.492,72. 3) Civic LXS 13/14 0km, câmbio manual, à vista a partir de R$ 51.196,17. Custos de frete e pintura inclusos nos preços anunciados. A Honda Forte se reserva no direito de corrigir possíveis erros gráficos. Fotos ilustrativas. Condições sujeitas às alteração governamental.

www.honda **Forte** .com.br
Seu Honda tem a nossa força

Ceasa Av. Dr. Gastão Vidigal, 2.351 **3838.3000**