FOLHA DO MOTORISTA

32 anos

O nosso Jornal

O JORNAL DO TAXISTA

Redação: São Paulo • Rua Dr. Bacelar, 47 - V. Clementino • CEP 04026-000 • (011) 5575-2653 • Fax: (011) 5579-4387 • e-mail redacao.sp@folhadomotorista.com.br
Redação: Rio de Janeiro • Rua Santana, 73 s/loja 206 • CEP 20230-260 • Tel. (021) 2252-6071 • Fax: 2242-8550 • e-mail redacao.rj@folhadomotorista.com.br

ANO XXX • Nº 757 • Circulação de 26/01 a 08 fevereiro de 2016 • Tiragem: 60 mil exemplares www.folhadomotorista.com.br

Aplicativos que não trabalharem com táxis serão multados em R$ 50 mil

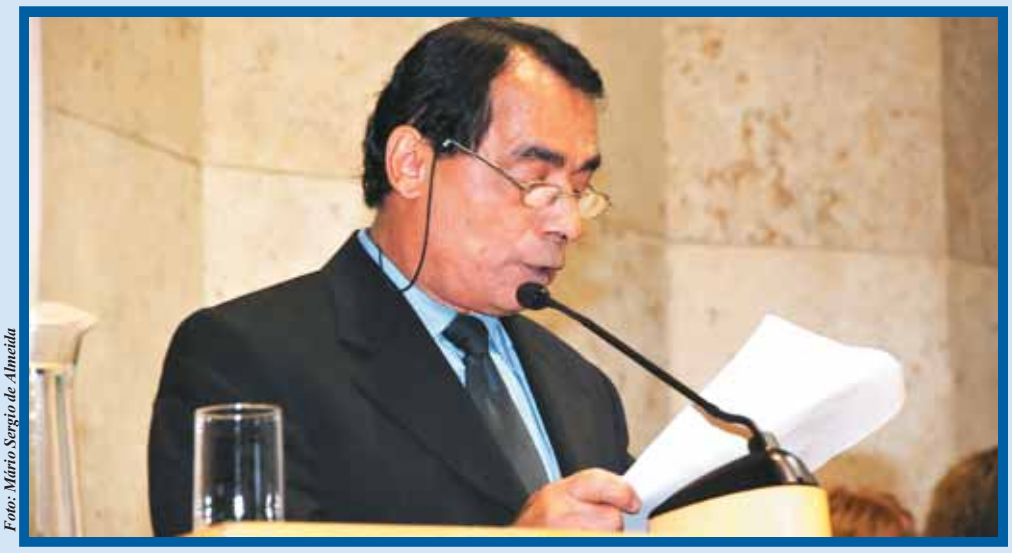

Foto: Mário Sergio de Almeida

Os apps que insistirem em operar com carros particulares serão multados em R$ 50 mil, e as pessoas físicas proprietárias dos veículos pagarão R$ 3.800, além da apreensão do carro e bloqueio do licenciamento até a quitação do débito. "Se antes havia a desculpa da falta de regulamentação, agora existem regras claras. Mas o papel principal está com a fiscalização, e vamos exigir o cumprimento da lei", afirmou Salomão Pereira, autor da Lei 16.345. **Pág. 10**

Primeiras empresas de aplicativos já estão cadastradas no DTP

As empresas Easy Taxi, 99 Taxis e Vá de Táxi foram as primeiras a se cadastrar no Departamento de Transportes Públicos (DTP) para a prestação de serviço na cidade de São Paulo na atividade do taxista. **Pág. 09**

Atenção taxistas:

Vêm aí novidades no seu jornal Folha do Motorista. Vamos sortear vários brindes para premiar a sua fidelidade aos nossos anunciantes. Aguardem!

Além dos trajes, Prefeitura determina outras regras para os taxistas

Foto: Divulgação

Os taxistas terão que se adaptar às novas exigências da profissão. Agora há normas sobre higiene pessoal e do veículo, e até sobre o que pode ser conversado com os passageiros dentro do carro. **Pág. 04**

Carta de rendimento ou lucro cessante: procure a Coopetasp

Diversos serviços para facilitar a vida do taxista: atendimento jurídico, recursos de multas, comprovante de renda, isenção de IPI e ICMS. Ligue: (11) 2081-1015. **Pág. 18**

Na compra do seu carro 0 km consulte nossos anunciantes

Eles valorizam sua atividade e têm sempre profissionais preparados para o faturamento do carro com isenção de IPI e ICMS. Para anunciar, fale conosco:
folhadomotorista@terra.com.br
cob.unida@uol.com.br
11 5575-2653. **Pág. 23**

VEREADOR SALOMÃO PEREIRA

É preciso fiscalização para cumprir a lei

Em vigor desde 4 de janeiro, a Lei 16.345/2016, com base no Projeto de Lei 243/2015 de minha autoria, requer desde já um grande esforço da Prefeitura Municipal de São Paulo, em particular do Departamento de Transportes Públicos (DTP), no sentido de fiscalizar e conter os abusos cometidos por aqueles que alimentam e incentivam o serviço clandestino de transporte remunerado de passageiros.

A lei é clara e objetiva ao estabelecer as sanções para quem insiste em trabalhar de maneira irregular. A multa para a empresa de aplicativo que desobedecer a lei é de R$ 50 mil em seu CNPJ e R$ 3.800 mil por carro particular. No caso do UBER eles devem entrar na reincidência, devido a insistência na irregularidade. No segundo carro apreendido trabalhando com o aplicativo UBER a multa cobrada será de R$ 100 mil, e daí em diante: todas as multas serão neste valor.

Basta, agora, a Secretaria de Transportes exigir o cumprimento da lei, dotando o DTP com infraestrutura e recursos humanos adequados para um efetivo trabalho de campo, a começar pelos grandes pólos de concentração de

Foto: Mário Sergio de Almeida

veículos clandestinos como hoteis, centro de convenções, entre outros.

Só quem conhece a atividade do taxista pode ajudar em todos os aspectos, defendendo na Câmara Municipal os interesses da categoria.

APOIO JURÍDICO
WS ASSESSORIA JURÍDICA ESPECIALIZADA EM CAUSAS DOS TAXISTAS
ACIDENTES DE TRÂNSITO | TRABALHISTA | INVENTÁRIOS
VEÍCULO APREENDIDO | FAMÍLIA – DIVÓRCIO PENSÃO, ETC | DIREITO CRIMINAL
LUCROS CESSANTES INDENIZAÇÕES | CONTRATOS | MANDADO DE SEGURANÇA
REABILITAÇÃO DE ANTECEDENTES PARA CONSEGUIR ALVARÁ
ATENDEMOS TODO O ESTADO DE SÃO PAULO!!!!
LIGUE AGORA! CONSULTE SEM COMPROMISSO! Fone: 11-3438 8866 WhatsApp 11997504743

CONFIRA O NOVO SITE DO VEREADOR SALOMÃO PEREIRA PSDB
Conheça a sua atuação na Câmara Municipal de São Paulo
Projetos de leis, ofícios, fotos e vídeos.
vwww.salomaopereiravereador.com.br

MANDE O SEU WhatsApp PARA O VEREADOR Salomão
11 97304-5500

GRANLESTE
TAXA(1) 0,74% a.m.
COM 20% DE ENTRADA
Parceria O VEÍCULO JÁ SAI DA CONCESSIONÁRIA COM INSTALAÇÃO DE GÁS. (4) PAGAMENTO EM ATÉ 9X. 1ª PARCELA PARA 30 DIAS.
(3) AGILIZAMOS O SEU FINANCIAMENTO
VÁRIOS MODELOS A PRONTA-ENTREGA (2)
Promoção válida até 15/02/2016 ou término do estoque. Crédito sujeito a aprovação. 1) Taxa 0,74%a.m. válida apenas na compra de um veículo Chevrolet 0km, financiado client. mínima de 20% e saldo em até 60 meses, c/taxa 0,744%a.m. e 8,924%a.a. – Taxa Mista 3,924% juros + índice TJLP (5,00%a.a.), através do FAT Taxista – Banco do Brasil, maiores informações consulte nossos vendedores. 2) Conforme disponibilidade do Fabricante, maiores informações consulte nossos vendedores. 3) Consulte na Concessionária. 4) As condições de financiamento de até 9 vezes são de responsabilidade da empresa OSASGAS e validas apenas na instituição financeira indicada pela mesma, aprovação sujeito a analise de credito. Fotos ilustrativas. A Granleste se reserva o direito de corrigir possíveis erros gráficos.
Na cidade somos todos pedestres.
Hissao • Toledo • Nivaldo
(11) 3311.2080
www.granlestegm.com.br
GRANLESTE
Radial Leste, 3.700 (em frente ao Metrô Belém)

Oferecemos Assessoria para Obtenção dos Documentos Fiscais (IPI e ICMS)

Plantões de atendimento também aos finais de semana

Venha conhecer e fazer um TEST DRIVE no Etios

SEU INSTRUMENTO DE TRABALHO TEM QUE SER O MELHOR. VENHA BUSCAR SEU TOYOTA NA GRAND MOTORS.

Etios Sedan X (1)
1.5 Flex 16/16
- Ar-condicionado
- ABS
- EBD
- Direção Eletroassistida Progressiva
- Airbag Frontal Duplo.

a partir de R$ 31.042,83 à vista

Isenção de "IPI e ICMS"

Corolla GLI (2)
1.8 Flex Aut. 15/16t
- Ar-condicionado
- Direção Eletroassistida Progressiva
- 5 Airbags
- ABS
- EBD
- Bancos em Tecido
- Eco-Driving

a partir de R$ 54.654,88 à vista

Isenção de "IPI e ICMS"

TOYOTA

NA CIDADE SOMOS TODOS PEDESTRES.

1) Etios Sedã X 1.5 Flex 2016/2016, branco, pintura sólida. A partir de R$ 31.042,83 à vista. 2) Corolla GLI 1.8 Flex Automático 2015/2016, branco, pintura sólida. A partir de R$ 54.654,88 à vista. Preços com isenções de IPI e ICMS. Preços válidos para a data de publicação ou enquanto durar o estoque de 1 unidade de cada modelo. Crédito sujeito à aprovação. A Grand Motors reserva-se no direito de corrigir possíveis erros gráficos ou de digitação. Fotos meramente ilustrativas.

Vendas Diretas GRAND MOTORS

Av. Nações Unidas, 22.413 | 11 3230-4991 (EM FRENTE AO SP MARKET / PARQUE DA MÔNICA)

www.grandmotors.com.br

PROMOÇÃO

FÉRIAS pro meu bolso

PEÇAS E ACESSÓRIOS CHEVROLET A PREÇOS IMBATÍVEIS!

- Distribuidor Nacional de Peças e Acessórios GM
- Estoque com mais de 15.000 itens
- Entrega em toda Grande São Paulo

ACDelco Produtos Automotivos

PEÇAS GENUÍNAS GM

Metronorte
LONDRINA • SÃO JOSÉ DOS PINHAIS
PARANAGUÁ • JOINVILLE • SÃO PAULO

Chácara Sto. Antônio: Rua Américo Brasiliense, 2336 • 11 3614-7000
São Mateus: Av. Forte do Leme, 1150 • 11 3614-7072

CHEVROLET

Além dos trajes, Prefeitura determina outras regras para os taxistas

Roupas, higiene pessoal e até o que deve ser conversado com o passageiro viraram regras

A Portaria que ditou as normas sobre os trajes para os taxistas também possui outras particularidades. Todas as exigências já serão cobradas pela fiscalização, e os taxistas poderão sofrer sanções determinadas pelo Departamento de Transportes Públicos (DTP) em caso de descumprimento.

Segundo as normas os taxistas devem sempre manter a camisa abotoada (exceto o botão do colarinho), os sapatos limpos e engraxados, roupas limpas e conservadas, cinto bem conservado e afivelado. Há também um capítulo sobre a higiene pessoal, onde se exige cabelo e barba arrumados, unhas limpas, e proíbe aromas que causem incômodo ao passageiro (suor, cigarros, bebidas alcoólicas e perfumes fortes).

As regras citam como deve ser feito o atendimento ao passageiro: a recepção deve ser com otimismo e alegria, e os taxistas devem abrir a porta e colocar a mala do passageiro no bagageiro. Quanto à conversa dentro do veículo, o taxista não pode falar palavrões, atacar a honra de qualquer pessoa e fazer sarcasmo ou piadas constrangedoras.

Os taxistas estão proibidos de praticar qualquer ato que represente preconceito de raça, gênero, religioso, partidário, esportivo, opção sexual ou de qualquer outro tipo. Não é permitido recusar um passageiro ou escolher corridas. Caso o taxista não esteja em serviço, é necessário cobrir o luminoso para não ser abordado pela fiscalização.

O capítulo que proibia as conversas sobre paixões esportivas, convicções partidárias, cultos religiosos e problemas particulares e da categoria foi revogado. Os taxistas acusaram a Prefeitura de censura, e uma nova portaria foi publicada no Diário Oficial em 21 de janeiro sem essas exigências.

Regras para o carro e o ponto de táxi

De acordo com a Portaria o ponto de táxi deve ser mantido em perfeito funcionamento. Já o veículo deve ter os cintos de segurança, assentos, encosto de braços, painel e demais itens internos limpos, bem como o filtro de ar condicionado. Os taxistas são obrigados a aspirar o teto, piso, porta malas e interior do carro, e a manter a parte externa sempre limpa e polida.

O ar condicionado se tornou um item obrigatório em todos os táxis de São Paulo, independente da categoria, e deve ser ligado sempre que solicitado pelo passageiro. Carregadores para aparelhos eletrônicos (celulares, tablets, notebooks, etc.) e meios de pagamento eletrônicos também serão exigidos a partir de 04 de março.

Fiscalização e multa

A fiscalização das novas regras começou e 18 de janeiro e em caso de descumprimento a multa aplicada pelo DTP é de R$ 35,52. Além do disso o fiscal avalia a segurança, as revisões e a manutenção do veículo. São checados itens como pneus, freios ABS e Air Bag.

Foto: Mário Sergio de Almeida

Segundo a prefeitura as normas de conduta e de traje foram produzidas com a participação dos Centros de Formação de Condutores credenciados junto ao DTP, depois de diversas reuniões e debates sobre o conteúdo do Curso de Taxista. Todas as minutas foram apresentadas, debatidas, aprimoradas e aprovadas por unanimidade por entidades da categoria na Câmara Temática do Serviço de Táxi do Conselho Municipal de Trânsito e Transporte.

Segundo a Secretaria Municipal de Transportes, até 4 de março os aplicativos de táxi deverão credenciar suas plataformas junto à secretaria, disponibilizando a avaliação dos passageiros do serviço dos taxistas. Essa avaliação auxiliará na identificação dos profissionais que estão infringindo normas e irá gerar relatório sobre o perfil do serviço de cada motorista. Os que forem mal avaliados serão notificados a comparecer ao Setor de Disciplina e, após avaliação da conduta, poderão sofrer aplicação de penalidades legais e regulamentares. Também pode ser determinado que eles refaçam o Curso de Taxista.

Relembre os trajes para os taxistas de SP

Traje para os taxistas da categoria Comum:
I. Traje social:
a. Camisa social
b. Calça social
c. Sapato social
d. Cinto social
e. Blazer ou caban, nos dias de clima frio
f. Traje feminino compatível (tailleur)

II. Traje esporte fino:
a. Camisa social lisa, manga curta ou longa, de cor única lisa ou risca de giz
b. Calça jeans - corte social liso, de cores escuras
c. Sapatênis ou sapato social

Traje para os taxistas da categoria Luxo:
a. Terno ou smoking
b. Camisa social manga longa
c. Gravata
d. Sapato social
e. Traje feminino compatível (tailleur)

Traje para os taxistas da categoria Especial:
a. Camisa social branca
b. Gravata
c. Calça social
d. Cinto social
e. Sapato social
f. Traje feminino compatível (tailleur)

Itens proibidos para todas as categorias:
I. Todos os tipos de camiseta
II. Camisa com estampas
III. Shorts e bermudas
IV. Calça esportiva e calça de moleton
V. Tênis, sandálias, chinelos
VI. Jaquetas de times, de associações e clubes
VII. Gorros, bonés, capuz

TÁXI COM DESCONTO A PARTIR DE 27,5% É NA SUPERFOR

NOVO ECOSPORT 2016

SE 1.6
(cat. ECG6)

DE: R$ 67.000,00 POR: R$ 48.575,00

DESCONTO COM AS CARTAS DE ISENÇÃO 27,5%

NOVO FOCUS FASTBACK 2016

SE 2.0 POWERSHIFT
(cat. RDI6)

DE: R$ 78.500,00 POR: R$ 56.912,50

DESCONTO COM AS CARTAS DE ISENÇÃO 27,5%

TAXA 0%

Condições imperdíveis de financiamento, Consulte!

- **Lapa:** Av. Ermano Marchetti, 712 ☎ 11 3613-9000
- **Pinheiros:** R. dos Pinheiros, 801 ☎ 11 3069-1800
- **Taubaté:** Av. Nove de Julho, 129 ☎ 12 3634-8600
- **Butantã:** Av. Corifeu de Azevedo Marques, 538 ☎ 11 3723-5000
- **Diadema:** Av. Fábio Eduardo Ramos Esquivel, 2.320 ☎ 11 4072-7700
- **São José dos Campos:** Av. Juscelino Kubitschek, 5.525 ☎ 12 3924-4444

/superforford

www.superfor.com.br

Superfor

Na cidade, somos todos pedestres. Fotos meramente ilustrativas. Novo Ecosport SE 1.6l 2016 Cat. ECG6 Preço Publico R$ 67.000,00. Desconto com as Cartas de Isenção 27,5%. Preço Final R$ 48.575,00. Taxa Zero válida para Ecosport anunciado com entrada de 50% e saldo em 18x. Novo Focus Fastback SE 2.0 Powershift 2016 Cat. RDI6 Preço Publico R$ 78.500,00. Desconto com as Cartas de Isenção 27,5%. Preço Final R$ 56.912,50. Taxa Zero válida para Focus anunciado com entrada de 60% e saldo em 18x. Preços válidos para taxistas com IPI e ICMS. Consulte prazo de entrega e descontos para outros modelos. Condições Válidas até o dia 31/01/16, ou enquanto durarem os estoques. Documentações sujeita a aprovação pela Ford Motor Company. A Ford Motor Company se reserva no direito a alterações sem aviso prévio. Reservamo-nos o direito de corrigir possíveis erros de digitação. | FORD CREDIT

A MAIOR REDE DE CONCESSIONÁRIAS DA AMÉRICA LATINA

Grupo Itavema www.itavema.com.br

AQUI VOCÊ ENCONTRA O MENOR PREÇO COM A MELHOR INSTALAÇÃO

PROMOÇÃO IMBATÍVEL

COBALT SPIN MERIVA

ÓLEO AC DELCO 5W30 SM – 1 litro
R$ 19,99
TROCA GRÁTIS

PASTILHA DE FREIO SYL DIANTEIRA
R$ 59,00
INSTALADA

CORREIA DENTADA
R$ 69,00
INSTALADA

EMBREAGEM NOVA platô + disco
R$ 389,00
INSTALADA

DEMAIS VEÍCULOS – CONSULTE-NOS

WhatsApp: 9 5328 0918

PONTO BRANCO MECÂNICA AUTOMOTIVA 3865.7400 | 3831.7062
R. Major Paladino, 622 – V. Leopoldina

Confira outras ofertas em nosso site: www.pontobrancoauto.com.br

Curta nossa página no Facebook: pontobrancoauto

MODELO PREÇO INSTALADO	PASTILHA DE FREIO Dianteira	ÓLEO DE MOTOR LUBRAX 1 Litro	CORREIA DENTADA	VELAS JOGO	EMBREAGEM NOVA
MERIVA/ CORSA 1.4 /1.8	R$ 49,00	R$ 19,99 5W30	R$ 69,00	R$ 69,00	R$ 389,00 platô +disco
CORSA CLASSIC	R$ 39,00	R$ 12,99 20W50	R$ 69,00	R$ 69,00	R$ 279,00 platô +disco+rolamento
PRISMA até 2012	R$ 49,00	R$ 19,99 5W30	R$ 69,00	R$ 69,00	R$ 279,00 platô +disco+rolamento
ZAFIRA	R$ 79,00	R$ 19,99 5W30	R$ 79,00	R$ 69,00	R$ 589,00 platô +disco
PALIO / SIENA / IDEA 1.4	R$ 49,00	R$ 19,99 15W40	R$ 89,00	R$ 79,00	R$ 389,00 platô +disco+rolamento
PALIO / SIENA / IDEA 1.8	R$ 79,00	R$ 19,99 15W40	R$ 69,00	R$ 79,00	R$ 489,00 platô +disco
PALIO LOCKER EX. DUALOGIC	R$ 79,00	R$ 19,99 5W30	não tem	R$ 79,00	R$ 489,00 platô +disco
GRAN SIENA 1.4	R$ 69,00	R$ 19,99 5W30	R$ 89,00	R$ 79,00	R$ 549,00 platô +disco+rolamento
GRAN SIENA ETORQ EX. DUALOGIC	R$ 79,00	R$ 19,99 5W30	não tem	R$ 79,00	R$ 549,00 platô +disco
PALIO / IDEA ADVENT 1.8	R$ 79,00	R$ 19,99 5W30	R$ 69,00	R$ 79,00	R$ 489,00 platô +disco
PALIO / IDEA ETORQ EX. DUALOGIC	R$ 79,00	R$ 19,99 5W30	não tem	R$ 79,00	R$ 549,00 platô +disco
SPACE FOX / VOYAGE EX. IMOTION	R$ 69,00	R$ 19,99 10W40	R$ 89,00	R$ 79,00	R$ 489,00 platô +disco+rolamento
LOGAN 1.6 8V	R$ 49,00	R$ 19,99 10W40	R$ 99,00	R$ 99,00	R$ 599,00 platô +disco+rolamento
LOGAN 1.6 8V NOVO	R$ 89,00	R$ 19,99 10W40	R$ 99,00	R$ 99,00	R$ 599,00 platô +disco+rolamento
DUSTER 1.6	R$ 89,00	R$ 19,99 10W40	consulte	consulte	R$ 699,00 platô +disco
DUSTER 2.0	R$ 109,00	R$ 19,99 10W40	consulte	consulte	consulte
LIVINA 1.6	R$ 69,00	R$ 19,99 10W30	consulte	consulte	R$ 699,00 platô +disco
ETIOS	R$ 89,00	R$ 19,99 10W30	consulte	consulte	consulte

Promoções válidas por 14 dias ou término do estoque. Preço à vista ou 3x sem juros a partir de R$ 300,00. Fotos ilustrativas.

Easy Taxi não paga taxista desde setembro

Prejuízo é de R$ 700, e empresa não explica motivo

Foto: Mário Sergio de Almeida

Na última edição da Folha do Motorista denunciamos o caso do taxista Márcio Antonio Gozzo, que não recebeu o valor de corridas realizadas pelo aplicativo Easy Taxi. Mesmo após a publicação Márcio não foi pago, e voltamos à questão.

Para relembrar: Márcio começou a aceitar corridas empresariais do aplicativo Easy Táxi em setembro, mas não se preocupou em verificar se os valores foram depositados em sua conta corrente por acreditar na idoneidade do app. Mas, em 06 de dezembro, ao fazer uma corrida no valor de R$ 268, constatou que não foi pago. Analisando seu extrato bancário o taxista percebeu que nenhuma corrida, desde setembro, havia sido paga.

A explicação da Easy Taxi foi de que os dados bancários do taxista estavam incorretos, e os valores estavam sendo depositados na conta corrente de outra pessoa. Porém, ao realizar o cadastro Márcio forneceu cópia de seu cartão bancário, o que inviabiliza a desculpa passada pela empresa.

"Meu prejuízo chega a R$ 700, e eu já entrei em contato com eles por telefone e e-mail diversas vezes, e nunca recebi um retorno", lembrou o taxista. Na edição passada a Easy Taxi afirmou ter efetuado todos os pagamentos para o taxista após a reclamação, fato que foi contestado por Márcio.

"Mesmo depois da publicação da matéria na Folha do Motorista a Easy Taxi não me deu uma explicação. Eu entrei em contato com eles, e a atendente me disse que eles não estavam preocupados com a repercussão da matéria, porque o jornal não era muito conhecido. Acredito que serei obrigado a acionar a justiça, porque não consigo resolver esse assunto de forma amigável", finalizou Márcio.

Por que dos 40 aos 60 anos a visão piora significativamente?

Especialista garante que não existe "botox para a visão", mas nem tudo está perdido

O processo de envelhecimento vem sendo cada vez mais desafiado pela ciência. Hoje em dia, quem tem 60 anos pode muito bem aparentar 40 com a ajuda de novas tecnologias empregadas pela indústria da beleza. Já em relação aos olhos a coisa não é tão simples assim. A visão, com o passar do tempo, sofre modificações resultantes do processo de envelhecimento e altera a forma com que a pessoa enxerga o mundo e se relaciona com tudo à sua volta.

"Nem todo mundo experimenta o mesmo nível de dificuldade para ver", diz o oftalmologista Renato Neves – diretor do Eye Care Hospital de Olhos, em São Paulo. "Ao envelhecer, a pessoa normalmente precisa de mais luminosidade para ler e perceber objetos próximos. Mas um dos maiores incômodos mesmo é a dificuldade encontrada para fazer coisas que antes pareciam simples e fáceis. Ler a bula de um remédio, por exemplo, fazer a barba, ou ainda tirar a sobrancelha, são atividades que podem se transformar num pesadelo diário para quem tem mais de 40 anos. Afinal, não existe 'botox' que impeça o processo de envelhecimento dos olhos".

É fato que, depois dos 40, os olhos encontram muito mais dificuldade para focar objetos próximos com a mesma habilidade de antes, na faixa dos 20 ou 30 anos. Até mesmo dirigir à noite se torna mais perigoso, já que a formação de halos e reflexos aumenta consideravelmente. Mas um dos problemas que mais preocupam os oftalmologistas é a redução na produção de lágrimas. "Isso é um problema que tem de ser controlado e observado de perto, principalmente em pacientes do sexo feminino na fase pós-menopausa. Afinal, se os olhos começam a ficar ressecados, a irritação ocular é uma constante, provocando um mal-estar frequente nas pacientes. Ter uma certa quantidade de lágrimas é essencial para manter os olhos saudáveis e a visão clara", diz Neves.

Na opinião do oftalmologista, entre os 40 e os 60 anos de idade as pessoas têm de cuidar muito bem da visão, impedindo que as modificações que naturalmente ocorrem comprometam sua qualidade de vida, as relações familiares, ou ainda o desempenho profissional. "A presbiopia é um problema que costuma deixar o paciente muito aborrecido. Quando menos se espera, ele não consegue ler mensagens no celular, ver as horas ou checar o cardápio de um restaurante sem colocar os óculos para perto. Isso tudo porque o cristalino vai perdendo elasticidade com o passar dos anos até que, em determinado momento da meia-idade, o sistema de acomodação da visão de perto fica totalmente ineficiente".

Neves diz que a cirurgia a laser ainda é um dos recursos mais indicados para quem tem presbiopia e quer pôr fim ao interminável tira-e-põe dos óculos. "Além do grau, a cirurgia personalizada a laser trata de pequenas aberrações da córnea de cada paciente, com resultados tão precisos que permitem que o paciente fique sem óculos em mais de 90% dos casos, inclusive para perto. O implante de lentes intraoculares para corrigir vista cansada leva menos de meia hora. Uma lente fina e circular é implantada no lugar do cristalino. Além de corrigir vista cansada, a lente multifocal e a acomodativa corrigem problemas para enxergar de perto, média distância, e de longe. Já para quem sofre de astigmatismo, as lentes tóricas são mais indicadas". Para o paciente, trata-se de um grande ganho em qualidade de vida.

Além da presbiopia, é nessa fase, também, que aumenta o risco de se desenvolverem outros problemas de visão. Sendo assim, ainda que não tenha necessidade de usar óculos, qualquer adulto com mais de 40 anos deve ser examinado para que se descarte outras doenças oculares, como hipertensão ocular, glaucoma, degeneração macular etc. Pessoas que já sofrem de doenças como diabetes, hipotireoidismo, colesterol alto, hipertensão, depressão e artrite, e que tomam medicamentos regularmente, estão sempre mais sujeitas a efeitos colaterais que resultam em doenças oculares importantes. Sendo assim, o médico recomenda que, ao menos uma vez por ano, esse tipo de paciente faça uma consulta com seu oftalmologista.

Motoristas não devem atravessar enchentes para não perder seguro

Mesmo os planos básicos são obrigados a cobrir prejuízos com alagamentos, mas o proprietário não deve colocar o carro em risco

Com a chegada do verão e as fortes chuvas as enchentes voltam a ser uma grande preocupação dos proprietários de automóveis. Os carros pegos por um alagamento podem ter danos parciais, quando a água não chega a cobrir o painel, permitindo fazer uma higienização e reparos, ou até mesmo a perda total nas situações em que o motor é atingido e o orçamento para recuperação ultrapassa 75% do valor de indenização definido pela apólice de seguro.

Há muitas dúvidas sobre a cobertura para fenômenos da natureza. No caso de enchentes as seguradoras são obrigadas a oferecer a cobertura, mesmo nos planos mais básicos, para ocorrências em que o carro fica total ou parcialmente submerso em água doce. Mas, para não perder a indenização, o proprietário deve observar certas regras e condições gerais do contrato com a seguradora.

O que as seguradoras exigem é que o motorista não agrave o risco. Por isso, jamais deve-se tentar atravessar uma enchente. O correto é, se possível, colocar o carro em local seguro e aguardar que a água abaixe.

Se o carro estiver estacionado em uma rua ou garagem e for acometido por uma enchente ou até mesmo por uma árvore o seguro vai cobrir os danos. No entanto, se no laudo ficar comprovado que o motorista expôs o veículo a um risco, ou seja, decidiu passar por uma rua que já estava alagada, o seguro não vai cobrir.

Vale ressaltar que o seguro para pessoas que moram em regiões com frequentes alagamentos é sempre mais caro. Por isso, é importante não omitir o endereço verdadeiro na hora de contratar para não correr o risco de não ser indenizado. E quem não tem seguro deve lembrar que a prefeitura não indeniza o prejuízo e o gasto com limpeza e reparos é alto.

Dicas para evitar maiores prejuízos com enchentes

Não tente atravessar a área alagada. Além de ser arriscado, o proprietário ainda pode perder a cobertura do seguro.

Se possível, evite regiões de risco de enchente e no caso de ser pego de surpresa procure uma região mais alta e segura para estacionar e esperar o escoamento.

Caso a água comece a subir e entrar no automóvel desligue o motor, já que ele pode travar e será necessário fazer uma retífica. Isso evitará maiores estragos e os danos ficarão restritos ao estofamento e parte elétrica.

Leia com atenção a apólice, o que está coberto e quais são as exigências para não perder a indenização. Mesmo os planos mais básicos são obrigados a oferecer cobertura contra enchentes.

Responda o questionário para contratação da apólice corretamente. Se o proprietário informar que o carro fica sempre guardado em estacionamento e for atingido pela enchente quando estiver estacionado na rua a seguradora não irá pagar, assim como se informar o endereço residencial errado.

Multas de trânsito não poderão custear CET, segundo a justiça

Juiz decidiu que os valores arrecadados não poderão ser usados para pagar salários dos funcionários da CET

Foto: Divulgação

O juiz Luis Felipe Ferrari Bedendi, da 5ª Vara de Fazenda Pública de São Paulo, decidiu que o dinheiro arrecadado com multas na capital não pode ser usado pela Prefeitura para custear a Companhia de Engenharia de Tráfego (CET). A administração do Prefeito Fernando Haddad afirmou que gestões anteriores usavam essa verba da mesma forma. Ainda cabe recurso da decisão.

Segundo o Código de Trânsito Brasileiro (CTB) os valores das multas devem ser usados exclusivamente nas ações de sinalização, engenharia de tráfego, de campo, policiamento, fiscalização e educação de trânsito.

Por outro lado o mesmo juiz considerou correto a aplicação do dinheiro das multas para a construção de terminais de ônibus e de ciclovias. Segundo o magistrado essas obras visam melhorar a fluidez e segurança do trânsito.

A ação também pedia o ressarcimento de R$ 617 milhões aos cofres públicos, além do bloqueio dos bens do prefeito e secretários municipais. Para o magistrado, porém, ainda não há provas de que houve má fé por parte da administração municipal, e não concedeu o pedido.

O caso teve início com uma ação do Tribunal de Contas do Município (TCM), que após estudo afirmou que a destinação dos valores arrecadados com multas na capital paulista estava sendo investido em despesas operacionais da CET. Com isso, o Ministério Público ingressou na justiça, e conseguiu uma decisão favorável.

Um dos promotores do caso, Marcelo Milani, afirmou que a decisão do juiz Bedendi é uma vitória para a cidade. Em 2014 a Prefeitura arrecadou quase R$ 900 milhões com as multas aplicadas aos motoristas de São Paulo. Não se sabe exatamente quanto desses recursos foi usado na CET.

Posição da Prefeitura

O prefeito Fernando Haddad afirmou que não há o menor sentido na ação, e disse que a postura do MP afronta o Plano Nacional de Mobilidade Urbana. Já Jilmar Tatto, Secretário de Transportes, disse que o dinheiro arrecadado com multas é usado de uma maneira segura, e que há melhoria na fluidez e diminuição dos acidentes e mortes na cidade.

Segundo a atual administração o uso do dinheiro das multas para a manutenção da CET sempre ocorreu em gestões anteriores. O promotor Marcelo Milani confirmou a informação, e disse que há indícios dessas irregularidades desde 2010. Segundo ele, investigações serão feitas, mas devido à prescrição de cinco anos, talvez não haja punição para os ex prefeitos e secretários.

EDITORIAL

O Brasil está precisando se atualizar

Repercussão nacional sobre a Lei dos Aplicativos mostra que diversas cidades ainda não sabem como tratar a questão

Mais uma vez a cidade de São Paulo sai na frente e dita a direção para o resto do país. Sancionada em 04 de janeiro, a Lei 16.345, de autoria do vereador Salomão Pereira e outros vereadores, pôs fim à polêmica do uso dos aplicativos para o transporte individual de passageiros.

De acordo com o texto as empresas que optarem por trabalhar na ilegalidade com carros particulares serão multadas em 50 mil, e as pessoas físicas proprietárias dos veículos pagarão R$ 3.800, além da apreensão do carro e bloqueio do licenciamento até a quitação do débito. A lei também exige o cadastro dos apps no DTP.

A repercussão pelo Brasil foi imediata. Jornais impressos, emissoras de televisão e sites de notícias publicaram a nova lei como a saída encontrada por São Paulo para regulamentar um tipo de serviço que não seguia regras. Se antes a desculpa dada por empresas como a Uber (de que não havia regulamentação para o setor) era a saída para a irregularidade, hoje as regras são claras: transporte individual de passageiros deve ser feito apenas por taxistas legalizados.

O cadastro dos aplicativos no DTP também é importante, e traz para o poder público o poder de fiscalização. Deste modo, não há como os apps não se adequarem à legislação, e os que insistirem na ilegalidade estarão cometendo um crime.

A Lei 16.345 é um marco na história paulista, e certamente será copiada por diversas localidades que também precisam se ajustar às novas tecnologias mas não sabiam que caminho seguir. A Prefeitura de São Paulo mostrou para o Brasil, para as empresas de aplicativos e para os empresários estrangeiros que acreditavam estar em uma terra sem lei que aqui há regulamentação. Para os que querem trabalhar honestamente, somos receptivos. Mas para os desonestos, existe punição.

EXPEDIENTE

FOLHA DO MOTORISTA

• Editora Unida Brasileira Empresa Jornalística Ltda. - Unibrás
• Matriz: R. Dr. Bacelar, 17 - Vila Clementino
São Paulo/SP - CEP 04026-000
• Tel./Fax (11) 5575-2653 •
www.folhadomotorista.com.br
e-mail:
redacao.sp@folhadomotorista.com.br
• Sucursal Rio: Rua Santana, 73 - Sobreloja, 206 - Rio de Janeiro - RJ CEP 20230-260
• Tel. (21) 2252-6071 • • Fax: (21) 2242-8550
Fundador: Salomão Pereira da Silva
Redatora chefe: Fabiana Cuba Rubio MTB 43378
Paginador Eletrônico: Alexandre da Conceição
Fotografia: Willian Monteiro da Silva
Fotografia colaboração: Mario Sergio de Almeida
Departamento de marketing: Ana Cláudia Pacchioni
Distribuição: Samuel Pereira da Silva, José Antônio, Manoelito, Rafael e Mário
Jornalista colaborador: Cláudio Rangel (RJ) - MTB 16.981
Colaboradores: Raimundo Pereira da Silva, Julia Cordeiro Uemura, Edvaldo Lima
Impressão: Taiga Gráfica Contato: (3693-8027)-(3658-1370)

Os anuncios publicados na Folha do Motorista são de responsabilidade dos anunciantes.

Máterias publicadas com opniões e sugestões não expressam o ponto de vista do jornal.

Assembleia aprova projeto de lei que permite escolher a placa do veículo

Quem optar pelo serviço terá de pagar uma taxa extra de R$ 82,28

A Assembleia Legislativa do Estado de São Paulo aprovou em 17 de dezembro o projeto de lei 1.406/2014 que possibilita que o cidadão escolha a combinação alfanumérica das placas veiculares.

Quem quiser escolher os caracteres das placas de um veículo 0km pagará ao Detran um valor extra de R$ 82,28, além da taxa de emplacamento cobrada atualmente que varia de acordo com o tipo de veículo. A lacração custa R$ 88,40 para motos, R$ 91,63 para reboque e semirreboque e R$ 106,40 para os demais veículos.

O valor extra só será pago por quem quiser escolher a combinação alfanumérica no momento do emplacamento. A cobrança da taxa é necessária para custear e manter o sistema informatizado a ser implantado para a execução do novo serviço.

O objetivo é atender às pessoas que solicitam placas personalizadas e evitar possíveis fraudes no processo. Não há regulamentação federal para o serviço, que fica a critério de cada estado.

Quem não desejar indicar números e letras personalizados poderá continuar escolhendo entre combinações alfanuméricas aleatórias fornecidas pelo sistema do Detran sem necessidade de pagar taxa extra.

O projeto de lei seguirá agora para sanção do governador Geraldo Alckmin. A nova lei entra em vigor a partir de 90 dias após a publicação no Diário Oficial do Estado.

Ao fazer inventário de taxista, procure advogados especializados

Não perca o alvará por erros em inventários

Após o falecimento do titular do alvará a família tem 30 dias para indicar um segundo condutor, com Condutax, ao DTP (Departamento de Transportes Públicos). Depois deste prazo é exigido o inventário, que leva tempo para ser finalizado.

De acordo com a lei 7.329 a transferência de alvará deve ser feita em até três anos; depois desse tempo o alvará entra em processo de caducidade. Para antecipar a transferência o advogado, após dar entrada no inventário, pode solicitar ao juiz um alvará judicial.

Erros em inventários podem levar à perda definitiva do alvará. Por isso, procure o departamento jurídico da Coopetasp: nossos advogados são especializados em inventários de taxistas. O atendimento é realizado para sócios e não sócios.

Coopetasp – Associação dos Coordenadores e Permissionários em Pontos de Táxi de São Paulo
Rua Napoleão de Barros 20 - Vila Mariana
Telefone: 2081-1015

Primeiras empresas de aplicativos já estão cadastradas no DTP

Easy Taxi, 99 Taxis e Vá de Táxi já se credenciaram para prestar serviços em SP

Foto: Mário Sergio de Almeida

As empresas Easy Taxi, 99 Taxis e Vá de Táxi foram as primeiras a se cadastrar no Departamento de Transportes Públicos (DTP) para a prestação de serviço na cidade de São Paulo. Uma portaria, publicada em 03 de dezembro no Diário Oficial, exigiu dos apps o credenciamento.

Além de oficializar suas atividades no DTP os aplicativos deverão emitir recibo eletrônico e assegurar a confidencialidade dos dados pessoais dos passageiros. Só será permitido o cadastro e operação de veículos e condutores autorizados para a atividade de táxi e, após o registro, os apps pagarão à Prefeitura o Imposto Sobre Serviços de Qualquer Natureza (ISS).

Todos os aplicativos interessados em operar na capital paulista deverão procurar o DTP para se cadastrar. Os que insistirem na ilegalidade serão punidos de acordo com a Lei 16.345, de autoria do vereador Salomão Pereira, que estabelece multa de R$ 50 mil para as empresas, e de R$ 3.800 para as pessoas físicas proprietárias dos veículos (além da apreensão do carro e bloqueio do licenciamento até a quitação do débito).

Jurídico da Coopetasp atende sócios e não sócios

O DEPARTAMENTO JURÍDICO DA COOPETASP ATENDE SÓCIOS, EMPRESAS, ASSOCIAÇÕES E O PÚBLICO EM GERAL.

Dr. Sérgio Matiota
segundas-feiras, das 12h30 às 17h
civil, criminal e trabalhista.

Dra. Rita Simone Miler Bertti
quintas-feiras, das 13h às 17h
família, civil e administrativo.

Dr. Davi Grangeiro da Costa
terças e quartas-feiras, das 13h às 16h30
civil e família.

Confira as especialidades atendidas:

* Acidentes de trânsito
* Acompanhamento de escrituras
* Acompanhamento de contratos
* Alvará judicial
* Apreensão de veículos
* Cassação de alvará e cadastro (quando esgotadas as condições administrativas
* Causas trabalhistas
* Compra e venda de imóveis
* Danos morais
* Despejo por falta de pagamento
* Indenização por dias parados
* Direito criminal
* Direito do consumidor
* Discriminação
* Divórcio
* Entrada de aposentadoria
* Inventário (cartório ou fórum)
* Mandado de segurança
* Pensão alimentícia
* Processo administrativo
* Processo contra terceiro
* Reabilitação do nome
* Renegociação de dívidas
* Reparação de danos
* Revisão de aluguel
* Revisão de aposentadoria
* Separação de bens
* Conciliação entre as partes

ATENDIMENTO NA SEDE DA COOPETASP, COM HORA MARCADA:
R. NAPOLEÃO DE BARROS 20 – VILA MARIANA – TEL.: 11 2081-1015

Uber: se não cumprir a lei será multado em R$ 50 mil, e R$ 100 mil na reincidência

Lei regulamentou o setor de aplicativos para táxis e encerrou polêmica. Agora, basta ação da fiscalização.

Foto: Mário Sergio de Almeida

A Lei Municipal 16.345/2016, de autoria do vereador Salomão Pereira, exige que os aplicativos que trabalham na atividade do taxista sejam regulamentados. Os apps que insistirem em operar com carros particulares serão multados em 50 mil, e as pessoas físicas proprietárias dos veículos pagarão R$ 3.800, além da apreensão do carro e bloqueio do licenciamento até a quitação do débito. A nova lei também exige o cadastro dos apps no DTP.

Agora cabe à Secretaria Municipal de Transportes o cumprimento da medida, com a fiscalização e apreensão dos carros particulares e punição das empresas de aplicativosm como o UBER. No primeiro carro apreendido a empresa será multada em R$ 50 mil, e no segundo carro apreendido a empresa que opera o aplicativo UBER pagará R$ 100 mil.

Caso a empresa não realize o pagamento da multa a Prefeitura poderá acioná-la judicialmente, exigindo o valor devido. Com isso, Salomão afirma que a ilegalidade terá fim na cidade. "A Lei 16.345 veio para moralizar a questão dos aplicativos que trabalham com veículos particulares. Se antes havia a desculpa da falta de regulamentação, agora existem regras claras. Mas o papel principal está com a fiscalização", afirmou.

"A regulamentação do projeto 243/2015, pelo prefeito Fernando Haddad, foi notícia em todas as capitais do país. Com certeza outras cidades irão adotar o sistema, regulamentando os aplicativos na atividade do taxista, com pesadas multas para as empresas que não se enquadrarem", finalizou o vereador Salomão.

Lei nº 16.345/ 2016

Dispõe sobre regulamentação do atendimento ao serviço de Transporte Individual Remunerado de Passageiros – Táxi, em casos de solicitação por aplicativo (APP) ou internet, no Município de São Paulo, e dá outras providências.

FERNANDO HADDAD, Prefeito do Município de São Paulo, no uso das atribuições que lhe são conferidas por lei, faz saber que a Câmara Municipal, em sessão de 25 de novembro de 2015, decretou e eu promulgo a seguinte lei:

Art. 1º O serviço de Transporte Individual Remunerado de Passageiros – Táxi, na Cidade de São Paulo, quando solicitado por meio de aplicativo (APP) ou internet, será regido por esta lei.

Art. 2º As empresas interessadas na prestação do serviço previsto no art. 1º de que dispõe esta lei deverão atender os requisitos exigidos pelo Poder Público, tendo como seus prestadores exclusivamente os taxistas.

Art. 3º Todas as empresas que prestarem serviço ao usuário do Transporte Individual de Passageiros, por meio de aplicativo (APP), ao solicitar o seu credenciamento junto ao Poder Público deverá obrigatoriamente apresentar cópia de seu contrato social ou estatuto, devendo constar impreterivelmente o endereço de sua sede na Cidade de São Paulo.

Foto: Mário Sergio de Almeida

Art. 4º Aos infratores desta lei, para a pessoa jurídica gestora do aplicativo (APP), aplicar-se-á multa de R$ 50.000,00 (cinquenta mil reais), sendo dobrada na reincidência, e para a pessoa física a multa de R$ 3.800,00 (três mil e oitocentos reais), cumulando com a respectiva apreensão do veículo e bloqueio no licenciamento junto ao Detran, até a quitação da mesma.

§ 1º Nos casos de reincidência, aplica-se a respectiva multa em dobro, considerado o período de 05 (cinco) anos, contados da data da primeira infração.

§ 2º A correção dos valores previstos neste artigo se dará anualmente pelo Índice Geral de Preços – Mercado, editados pela Fundação Getúlio Vargas – IGP-M (FGV).

Art. 5º As despesas decorrentes desta lei correrão por conta de dotações orçamentárias próprias, que serão suplementadas se necessário.

Art. 6º O Poder Executivo regulamentará a presente lei no prazo de 60 (sessenta) dias, contados da sua publicação.

Art. 7º Esta lei entra em vigor na data de sua publicação, revogadas as disposições em contrário.

ACCIOLY

DISTRIBUIDOR AUTORIZADO
DE PEÇAS E ACESSÓRIOS
GENERAL MOTORS

+ de 60 anos no Mercado!

Energia Criativa

Motor parcial Original,
direto da fábrica para você!

O ESTOQUE
+completo
DE PEÇAS GENUÍNAS GM

Ligue já!

Aqui voce encontra!

Aqui voce economiza!!!

AMERICAN EXPRESS MasterCard VISA

Matriz (Centro- SP) - Tel: (11) 3352 8800
Filial 1 (Zona Leste-SP) - Tel: (11) 2020-6800
Filial 2 (ABC - SP) - Tel: (11) 4972-8800

www.acciolygm.com.br

Filial 3 (Londrina-PR) - Tel: (43) 3372-8800
Filial 4 (Maringa - PR) - Tel: (44) 3218-7800
Filial 5 (R.de Janeiro - RJ) - Tel: (21) 3266-5000

E-mail@

Lendo a Folha do Motorista achei uma parte interessantíssima, e por sinal, exatamente como penso. Todo dia fazem leis, criam normas para onerar o povo. Alguns seres usam seus cargos como um brinquedinho. Depois aparece outro ser para brincar no lugar dele, e amolda o brinquedo de acordo como quer brincar. Aí entram kits de primeiro socorros, extintores, faixas nos táxis, ar condicionado, maquininha, exame toxicológico e até mesmo os trajes.

É obvio que ninguém merece um taxista barbado, de boné, chinelo, calça de moleton... Mas daí a não poder usar uma camiseta Polo, lisa ou colorida, com listras combinadas, bonitas e elegantes, já é demais. Estou citando isso pois, como meu marido é taxista, vamos ter que gastar em camisas novas, assim como vários outros taxistas, que praticamente nem corridas estão tendo.

Sobre as maquinas de crédito ou débito: como ficarão os taxistas frotistas, que pagam suas diárias? E creio que para ter maquininha de alguma maneira os taxistas terão despesas.

Mas vamos lá, tem que pagar. Como citei anteriormente, vamos fazer o povo pagar... para trabalhar, para comer, para poder ser simplesmente humano.

Maria Helena S. Sarti – leitora

Cara Maria Helena,

Todos os táxis da cidade de São Paulo serão obrigados a aceitar cartão de crédito e débito até o dia 04 de março. Nesse caso, os táxis de frotas também terão que se adaptar.

"TAXISTA PODEMOS CONSEGUIR UM BOM DINHEIRO PARA VOCÊ"

Se você trabalhou com carteira assinada nos anos 1999 a 2013, tem conta vinculada ao FGTS ou foi dispensado e recebeu seus direitos, você pode solicitar a correção do FGTS na ordem de 88% devido pela Caixa Econômica Federal.
A Ação contra a Caixa é individual.
Traga os seguintes documentos: RG, CPF, carteira de trabalho, extrato do FGTS e comprovante de endereço.
Escritório de advocacia: Rua Conde do Pinhal nº 8 - 14º andar - Liberdade (atrás do Fórum João Mendes).

Associado da Coopetasp tem atendimento preferencial. Procure por Vilma ou Martins. Fone: **3104-2523** e-mail vilmadias@rodriguespereira.adv.br.

Câmbio Automático Congonhas
Mais de 28 anos de experiência
DESCONTO PARA TAXISTA
FACILITAMOS PAGAMENTO
CÂMBIO ZAFIRA
R$ 3.300,00
Rua Tamôios, 658 - Aeroporto
5031-0732 / ID 101*261448
www.congonhascambios.com.br

A CASA QUE MAIS BENEFICIA O AMIGO TAXISTA

*A casa com a melhor localização e com as mulheres mais bonitas do Brasil!

Nós não damos canetas, flanelas nem café, o que damos é o valor de R$ 120,00

O Prazer é Todo seu.

ROMANZA
KING OF THE NIGHT

ESTAMOS PAGANDO POR PESSOA 150,00 REAIS PARA OS TAXISTAS A FORMULA 1 COMEÇA ENSAIOS DIA 13 DE NOVEMBRO CORRIDA E DIA 15 DOMINGO
*PORTANTO NESSE PERÍODO ESTAMOS PAGANDO 150 REAIS POR PESSOA P/ OS TAXISTAS

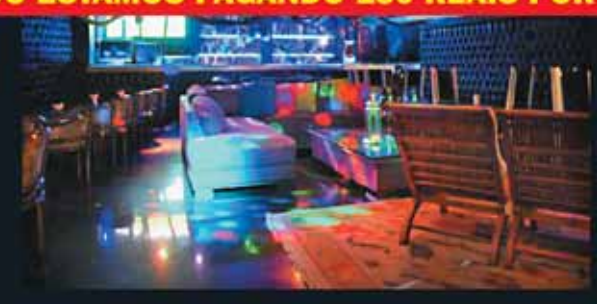
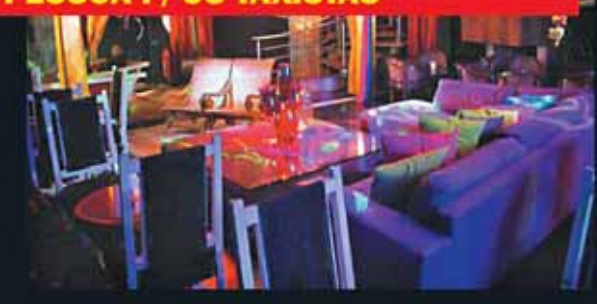

Av. Cidade Jardim, 719
Fones: 2338-0963/2338-0962
Diariamente 19 horas ao último cliente
www.romanzabar.com

TEMOS SHOWS, PISTA DE DANÇA E COMIDA JAPONESA.

Venha conferir!!!

Táxis & Cia: tudo o que o seu carro precisa

Conheça a mais nova filial e confira as promoções imperdíveis

Há quatro anos no mercado, a Táxis & Cia já se consolidou como uma empresa que os taxistas de São Paulo confiam. Para divulgar sua nova filial, os sócios Vladimir Ramos de Oliveira, Maurício de Melo Lacerda e Charles de Almeida Silva conversaram com a Folha do Motorista, o veículo de comunicação mais lido pela categoria.

Com fácil localização a Táxis & Cia realiza serviços nas áreas de mecânica, elétrica, injeção, suspensão, freios, alinhamento 3D e ar condicionado em táxis e veículos particulares. Possui funcionários treinados e capacitados para atender a todas as marcas, estoque de peças para maior agilidade e garantia do serviço prestado.

"Os taxistas representam 90% de nossos clientes, e por isso nos especializamos em prestar um atendimento rápido e eficiente. Temos uma área total de 1.200 m² e 16 elevadores para que tudo seja feito no menor tempo possível, sempre com qualidade", afirmou Vladimir.

Fotos: Mário Sergio de Almeida

Todo o atendimento da Táxis & Cia é informatizado, com o fornecimento de notas fiscais e garantia, e Vladimir garante aos clientes o uso de peças de montadoras ou de primeira linha, à escolha do proprietário do carro. "Não há retorno nos serviços que executamos, e ainda temos um dos melhores preços do mercado", lembrou.

Vladimir convida a todos os taxistas para conhecer a filial da Táxis & Cia na Avenida Alcântara Machado, conferir os ótimos preços e ainda parcelar os serviços em até seis vezes no cartão. "Para os leitores da Folha do Motorista que disserem que viram essa matéria daremos 5% de desconto no dinheiro, para qualquer serviço", finalizou.

Táxis & Cia
Avenida Alcântara Machado 946
Brás – São Paulo – SP
Tel.: 11 2691-1683

Horário de funcionamento:
Segunda à sexta – 08h às 18h
Sábado – 07h às 13h
Feriados – 08h às 12h

TAXIS & CIA

taxisecia taxiescia.com.br

Apresente este anúncio e ganhe 5% nos serviços (à vista em dinheiro), somente na Unidade Alcântara Machado.*

HORÁRIO DE FUNCIONAMENTO	Seg a Sex 8h às 18h	Sábado 7h às 13h	Feriados (Bela Vista) 8h às 12h

ÓLEO de MOTOR O LITRO a partir de VALOR

5W40	R$ 25,00
5W30	R$ 21,00
20W50	R$ 13,00
15W40	R$ 22,00
10W40	R$ 26,00

UNIDADE RADIAL LESTE
Av. Alcântara Machado, Nº 946, Brás - SP
(esquina com Av. Piratininga, 1000)
11 2691-2956
11 2691-1683

UNIDADE BELA VISTA
R. Dr. Penaforte Mendes, Nº 73, Bela Vista - SP
11 2338-4257
11 2338-4239

KITS CORREIA DENTADA E ESTICADOR

	VALOR
Spin/Cobalt/Prisma Novo	R$160,00
Space Fox / Voyage	R$170,00
Fiat Fire 1.4 2009/	R$ 205,00

Para pagamento avista em dinheiro 5% de desconto valido até 08 de fevereiro.

CORREIA DENTADA

	VALOR
space fox/voyage	R$ 100,00
meriva/corsa 1.4/1.8/ corsa classic/corsa 1.0	R$ 75,00
Cobalt/Spin/Prisma novo	R$ 80,00
idea adv 1.8/palio locker/palio,idea,siena HLX 1.8	R$ 90,00
palio/siena/idea 1.0/1.4/gran siena 1.4	R$ 110,00
logan 1.0 16v/1.6 8v	R$ 210,00
livina 1.6 16v	R$ 515,00

FILTRO DE ÓLEO

	VALOR
space fox/voyage	R$ 15,00
livina	R$ 15,00
cobalt/spin/novo prisma/zafira	R$ 12,00
meriva/corsa 1.4/1.8/corsa 1.0/corsa classic	R$ 12,00
idea etorq	R$ 35,00
gran siena 1.4	R$ 15,00
gran siena etorq	R$ 35,00
logan 1.0 16v	R$ 25,00
novo logan 1.6 8v	R$ 35,00

FILTRO DE COMBUSTÍVEL

	VALOR
space fox/voyage	R$ 25,00
spin/cobalt/novo prisma	R$ 20,00
meriva/corsa 1.4/1.8/corsa 1.0/corsa classic	R$ 20,00
zafira	R$ 25,00
siena/gran siena/idea etorq	R$ 20,00
palio/siena/idea 1.0/1.4	R$ 20,00
gran siena 1.4/palio locker	R$ 20,00
livina	R$ 20,00

PASTILHA -SYL

	VALOR
meriva/corsa 1.4/1.8/corsa 1.0/corsa classic	R$ 55,00
palio,siena,idea 1.0/1.4/palio,siena,idea hlx1.8	R$ 55,00
spin,cobalt,novo prisma	R$ 70,00
idea adv/palio locker	R$ 84,00
gran siena 1.4	R$ 75,00
logan	R$ 65,00
novo logan	R$ 95,00

FILTRO DE AR

	VALOR
space fox/voyage	R$ 25,00
spin/cobalt/novo prisma	R$ 35,00
meriva/corsa 1.4/1.8	R$ 20,00
siena/gran siena/idea etorq	R$ 35,00
palio/siena/idea 1.0/1.4	R$ 20,00
gran siena 1.4	R$ 35,00
logan 1.6 16v/1.6 8v	R$ 25,00
novo logan 1.0 16v/1.6 8v	R$ 45,00

EMBREAGEM

	VALOR
space fox/voyage	R$ 530,00
spin/cobalt/novo prisma c/atuador	R$ 620,00
meriva/corsa 1.4/1.8 c/atuador	R$ 620,00
corsa 1.0/corsa classic	R$ 460,00
palio/siena/idea 1.0/1.4	R$ 449,00
zafira flex s/atuador	R$ 739,00
zafira gasolina	R$ 630,00

TOQUE INFORMAL

Feliz 2016!

Iniciamos o ano de 2016 cheio de esperanças. Nosso querido representante da categoria taxista, Salomão Pereira, conseguiu aprovar ao apagar das luzes de 2015 seu importante Projeto de Lei 243/2015, que regulamenta os aplicativos que prestam serviço remunerado na atividade do taxista e que foi sancionado pelo prefeito e se tornou a Lei Municipal 16.345/2015.

A nova lei teve repercussão em todo o Brasil. Chegaram felicitações ao vereador Salomão do Rio de Janeiro, Minas Gerais, Brasília, Porto Alegre, Espírito Santo, Bahia, entre outros. Todos interessados no assunto, tecendo comentários elogiosos e procurando conhecer detalhes do projeto.

O vereador Salomão continua fazendo a diferença na Câmara Municipal, pois após a aprovação desse projeto viu sua representatividade ser reconhecida pela categoria. Em um ano eleitoral é fator de extrema importância que a categoria saiba reconhecer quem realmente luta pelos seus interesses e saiba fazer valer nas urnas esse reconhecimento.

O assunto Táxi Preto, que tanta polêmica causou no final de 2015, também arrefeceu após a decisão do Tribunal de Contas do Município de suspender o sorteio até segunda ordem e cobrar da Prefeitura esclarecimentos sobre os questionamentos que havia feito no desenrolar do processo. Aguarda-se decisão do conselheiro do TCM Edson Simões, que deve ocorrer nesse começo de ano.

Existem novos projetos do vereador Salomão tramitando na Câmara Municipal, e a maioria deles trata de assuntos de interesse da categoria, como o PL do cão guia. Aguarda-se uma solução favorável, pois o projeto foi reconhecido como de interesse não só dos taxistas, mas também da população de São Paulo.

Enfim, vamos confiar em um 2016 melhor para todos. Que o país entre nos eixos novamente, que a categoria taxista seja cada vez mais prestigiada pela população e que esse reconhecimento venha através de uma melhor prestação de serviço.

NA margem da Justiça

Taxista é amarrado no porta-malas enquanto bandidos usam o carro para assaltar

O taxista Francisco Narcisio de Brito Rabelo, de 53 anos, foi espancado, amordaçado e deixado dentro do porta-malas de seu carro na tarde de 16 de dezembro em Manaus (AM). A polícia foi chamada por pessoas que ouviram os murros do taxista na lataria do carro.

A vítima disse que foi obrigada a rodar com os criminosos armados, e o carro foi usado para cometer diversos assaltos pela cidade. Francisco levou coronhadas, e foi encontrado em estado de choque.

Os bandidos levaram do taxista R$ 250 em espécie e também um aparelho celular. Eles abandonaram o veículo e fugiram a pé. O taxista foi encaminhado para o hospital e liberado em seguida.

Atenção taxistas:

Vêm aí novidades no seu jornal Folha do Motorista.
Vamos sortear vários brindes para premiar
a sua fidelidade aos nossos anunciantes.
Aguardem!

Conversão para GNV

FlexSP
PROMOÇÃO
5ª Geração Landirenzo
15mts R$ 2.799,00 a vista
Ou 12 x 270,00 consulte
ESPECIALIZADA
Conversão em Gnv
Reinstalação Gnv
Manutenção Gnv
Reteste de cilindro
em 30 minutos (Consulte)
PROMOÇÃO TAXISTA
Reteste de cilindro
1 cilindro R$ 170,00
2 cilindros R$ 320,00
FlexSP
Galpão Próprio - Temos Wifi
Sala de espera e o famoso cafezinho
Fazemos Regulagem de Cinta de suporte
Etiqueta de aviso do cilindro
(11) 2061-4011 (11) 94858-4452 (11) 7821-4152 Nextel 11*37752
Via Anchieta, 1.137 – Sacomã – SP www.flexsp.com.br

Faccó Ar
Ar Condicionado e Direção Hidráulica
Mecânica e Câmbio Automático
Vidros p/auto
Recarga de gás
Higienização
Borrachas p/auto
Manutenção e instalação de ar condicionado e direção hidráulica
COBRIMOS QUALQUER OFERTA
F. 2476 - 7042 faccoar@gmail.com
Av. Gal. Edgard Faccó, 817 - Freg. do Ó

Rede Sempre Gás
INSTALAÇÃO E MANUTENÇÃO
GÁS NATURAL VEICULAR
GNV Economiza por você. COMGÁS Natural
Manutenção Siena TetraFuel
RETESTE DE CILINDROS
5ª GERAÇÃO
INSTALAÇÃO E MANUTENÇÃO TODAS MARCAS
CONSULTE OFERTAS
PRÉ-INSPEÇÃO Veicular
mecânica EM GERAL
Análise de Gases
Injeção Eletronica
White Martins BRC TURV Landirenzo
PARCELAMOS EM ATÉ 6 X S/ JUROS NO CARTÃO EM ATÉ 48 X
Av: Vereador João de Luca, nº 1315
Vila Santa Catarina - São Paulo - SP
(esquina da R. Dr. Djalma Pinheiro Franco)
5562-2250 / 5565-4891
7856-6784 / ID 30*51156

hs 15 anos
Serviços Automotivos
HOMOLOGADA p/ INMETRO
Instalação / Reinstalação /
De 3ª e 5ª Geração
Manutenção de todos veículos com
GNV inclusive do Siena Tetrafuel / Grand Siena Tetra e Reteste de Cilindro
LANDIRENZO
Solicitamos autorização do DETRAN
Instalação KIT GNV 5a GERAÇÃO
Parceria: CONCESSIONÁRIAS GM/ RENAULT/ FIAT
MELHORES PREÇOS E PLANOS DE PAGAMENTOS
PRÉ-INSPEÇÃO INMETRO MECÂNICA EM GERAL
Av. Lins de Vasconcelos, 2096 - Vl. Mariana 5571-8223 / 5082-4166

GNV Anchieta Desde de 1997
" A melhor instalação de GNV de São Paulo só aqui!!"
TEMOS EQUIPE QUALIFICADA PARA FAZER A SUA INSTALAÇÃO NO MESMO DIA!!
LANDIRENZO
PROMOÇÕES ESPECIAL PARA TAXISTA QUE COMPRAR SEU VEICULO NO SEGUINTE GRUPO:
EQUIPAMENTO DE 3ª E 5ª GERAÇÃO
Itavema
INJEÇÃO ELETRÔNICA
LIMPEZA DE BICOS INJETORES
MANUTENÇÃO EM GERAL EM TODOS AS MARCAS DE KIT GNV
RETESTE DE CILINDRO GNV
REGULAGEM DE CINTA DE SUPORTE
ADESIVO DE AVISO DE SEGURANÇA
KIT 5ª GERAÇÃO 10X R$ 380,00 Sem juros Cil. 15m³
KIT 5ª GERAÇÃO 10X R$ 380,00 Sem juros Cil. 2x7 5m³
KIT 5ª GERAÇÃO 10X R$ 380,00 Sem juros Cil. 18 5m³
Especializado em instalação por baixo do veículo com funilaria na própria loja.
Fones: 2063-4998 / 2914-2157
9 4736-1487/ ID *7*67678
V. Anchieta, 1103 Sacomã
www.gnvanchieta.com.br

ASSINE A FOLHA DO MOTORISTA

Preencha os espaços abaixo e mande para nossa redação, com um cheque no valor de R$ 50,00 nominal à Unida Brasileira Empresa Jornalística Ltda. Rua Dr. Bacelar, 47 – Vila Clementino – SP – Fone: 5575-2653 – CEP 04026-000. Se preferir faça um depósito na conta: Banco Bradesco *Ag. 0548-7 * Conta 34609-8. Mande junto o comprovante de depósito. O recibo enviaremos pelo correio. E-mail: anunciomotorista@uol.com.br Assinatura de R$ 50,00 por 6 meses.

Nome:.....

End:.....

CEP: .....Cidade:..... Estado:.....

Data:.....

Assinatura:.....

Data de Nascimento:..... Fone:.....

PARA DESCONTRAIR...

A mãe pergunta ao Joãozinho:
Joãozinho, por que é que você já não passa tempo com o seu amigo Pedro?
Mãe, você gostaria de passar tempo com alguém que fuma, bebe e fala palavrões o tempo todo?
Claro que não, Joãozinho!
Pois é mãe, o Pedro também não gosta.

Passatempo

CAÇA-PALAVRAS

www.coquetel.com.br © Revistas COQUETEL

Procure e marque, no diagrama de letras, as palavras em destaque no texto.

Qual é a diferença entre...

CAMELO e **DROMEDÁRIO**: camelos têm duas **CORCOVAS** e dromedários, somente uma.
Tartaruga e **JABUTI**: tartarugas são **RÉPTEIS** aquáticos, enquanto os jabutis são **ANIMAIS** exclusivamente terrestres. Além disso, estes têm o casco mais alto.
~~**JACARÉ**~~ e crocodilo: com a **BOCA** fechada, é possível ver os **DENTES** dos jacarés. Já os crocodilos possuem dentes superiores e inferiores alinhados e, ao cerrarem a boca, nenhum fica **VISÍVEL**.
JUMENTO e mula: as **MULAS** são maiores que os jumentos, porém possuem **ORELHAS** e **PELOS** menores.
FOCA e leão-marinho: ao contrário dos leões-marinhos, as focas não têm orelhas e possuem nadadeiras **MENORES**.
SAPO e rã: as rãs são maiores que os sapos e preferem ficar próximo a **LAGOAS**, enquanto os sapos frequentam **AMBIENTES** terrestres.
SALAMANDRA e lagartixa: Ao contrário das lagartixas, que são répteis, as salamandras são **ANFÍBIOS** e podem atingir mais de um **METRO** de comprimento.

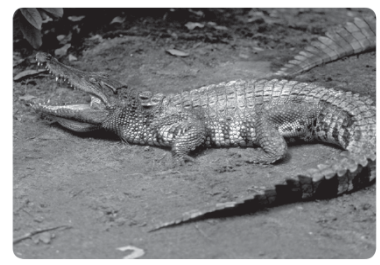

E L A D R M E N O R E S A S O R E L H A S O
C A M E L O O Y B C E O T L I E O N I S A D
R M T M O H L E V I S I V S R E D N J F V G
S A L A M A N D R A S B H A A R I S A P O I
S R E A I N H C S T D I A N D D M N B S C D
O L A G O A S F S J M F M I E L M L U N R E
H B N L M B D C E A Y N B M M D U F T C O N
D C R A D G C E B C F A I A O I L C I I C T
F R C O T M N H P A E N E I R L A B N T S E
E O I F A R M N E R T C N S D N S L D L T S
B L T C M N O Y L E C E T T I C S A C O F N
I O A O M E T R O T C R E R T A H E H C E D
O T N E M U J M S I T L S I E T P E R N M F

33

Solução

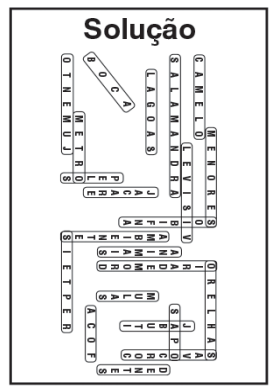

CULINÁRIA

Macarrão ao molho cremoso de frango

Foto: Divulgação

Oferecimento: Adria

Ingredientes:
1 peito de frango pequeno, com osso (400 g)
2 dentes de alho
1 colher (chá) de sal
4 colheres (sopa) de manteiga
1 cebola pequena picada
1 lata de milho verde em conserva escorrido
1 vidro de palmito em rodelas
2 colheres (sopa) de farinha de trigo
400 ml de leite
2 copos de requeijão cremoso
4 colheres (sopa) de salsa picada
1 embalagem de macarrão tipo Bucatini

Modo de Preparo:

Na panela de pressão coloque o frango, cubra com água, junte o alho e o sal. Tampe e cozinhe por cerca de 20 minutos após o início da pressão. Desfie o frango e reserve 2 xícaras (chá) do caldo do cozimento.

Em uma panela derreta a manteiga, refogue a cebola, junte o milho, o frango desfiado e o palmito. Misture e reserve.

À parte dissolva a farinha de trigo no leite, acrescente o caldo do cozimento e leve ao fogo até engrossar. Adicione o requeijão, misture bem ao refogado e reserve.

Cozinhe o macarrão conforme o tempo indicado na embalagem. Junte o molho e finalize com a salsa.

Cortesia

Horóscopo

Por Antonio Vilelas

Informações:
(11) 97205-8178/ (13) 3019-6644
antoniovilelas@gmail.com
www.facebook.com/antonio.vilelas.1

ÁRIES

O ano começa enfatizando mudanças profissionais, melhorias de sua autoestima e exigirá estudos profundos para ampliar seus conhecimentos. As mudanças pessoais continuam, bem como as transformações sociais e profissionais.

LIBRA

Nesse ano continua o aprendizado com parceiros e com as mudanças, ao mesmo tempo em que em família e as transformações são uma constante. Estudos são fundamentais. Muita proteção e desenvolvimento espiritual ocorrem naturalmente.

TOURO

Com elevação de sua autoestima e autoconfiança, poderá aproveitar melhor qualquer oportunidade. Mas será um ano em que as transformações mexerão com suas emoções. A administração de suas finanças deverá ser feita com muita atenção.

ESCORPIÃO

Nesse ano as finanças e o sistema de valores precisam de atenção. Tudo deve ser contabilizado sem viajar na ilusão, apenas racionalizando. Muitas amizades podem surgir lhe trazendo grandes oportunidades de crescimento na vida.

GÊMEOS

Esse ano precisará focar seus objetivos em médio prazo e selecionar suas associações e parcerias, pois terá impasses para serem administrados. Tudo irá depender de como entenderá e utilizará seu poder para se projetar na vida, mudando o que precisar.

SAGITÁRIO

Nova situação ligada ao seu "Eu sou", pois terá que encarar sua pessoa de forma direta, corrigindo o que for preciso em sua personalidade para ser um ser melhor. Progressos profissionais e pessoais ocorrem por mera simpatia de alguns por você.

CÂNCER

Um ano de expansão mental. Cuidados profissionais serão exigidos em possíveis mudanças, se já não ocorreram. A qualidade de vida será o foco mais intenso. Cuide da saúde, adquirindo hábitos saudáveis. Transformação e aprendizado nas relações.

CAPRICÓRNIO

Expansão sim, desde que planeje com sabedoria, mas é um ano de se defrontar com problemas e coisas que não quer mais participar na vida. Diante de transformação intensa, mudanças de sua base e alicerce onde o ano recomenda tranquilidade.

LEÃO

Ano de grande expansão profissional com reflexos financeiros, podendo ter bons resultados ou criando condições melhores para tê-los. Expansão mental e melhora da sua autoestima, fazendo muito para criar pouco, mas criando como se fosse obra de arte.

AQUÁRIO

Hora de selecionar suas amizades, pois nem todas são confiáveis, como também os resultados de suas atividades profissionais, que serão exaltadas ou expurgadas. Ganhos inesperados podem ocorrer. Fique atento e seja solução.

VIRGEM

A busca nesse ano de maior segurança deve ser a tônica, com possibilidade de expansão em suas parcerias e formas de se impor em situações. Muitas oportunidades podem surgir para melhorar suas realizações pessoais e profissionais.

PEIXES

Faça o que fizer na profissão não distancie de seus objetivos pessoais e profissionais. Poderá se apoiar em amizades e novas situações que favorecem suas expectativas. A profissão exige dedicação total aos seus objetivos, não se distancie deles.

GUINA
CERTEZA DE BONS SERVIÇOS

PROMOÇÃO GANHE

R$700,00 a R$ 900,00 em abastecimento!!!

*PARCELAMOS ATÉ 10 X S/JUROS (NO CARTÃO)

Promoção válida somente para taxistas.

KIT GERAÇÃO 5

GNV É NO GUINA

LANDIRENZO LOVATO GNV Economiza por você. mais de 20 Anos de tradição

GUINA CERTEZA DE BONS SERVIÇOS

(11) 2562-3256

Avenida Marechal Tito, 3340 Itaim Paulista - Zona Leste - www.guina.com.br

Rosane Automoveis

A CASA DO TAXISTA!!!

Compramos seu usado pagando o melhor preço de mercado

Fornecemos toda assessoria ao taxista:

Despachante, alvarás, locações e transferências

Carros 0 KM ou Semi-novos, revisados com garantia, veículos de todas as marcas e modelos

Trabalhamos com consignação para a venda de seu táxi

Conseguimos o melhor preço no seu táxi

* Taxa 0,89% ao mês é válida para financiamento com 50% de entrada, mediante a aprovação da Caixa Econômica Federal.

Financiados com taxas de juros a partir de 0,89% ao mês*

ALVARÁ - TAXI
Tenha uma renda garantida. Administramos seu Alvará com qualidade e honestidade !!!

SEGURO
Cote seu seguro conosco, trabalhamos com todas as Companhias com os melhores preços do mercado !!!

SE FOR FINANCIAR O SEU TÁXI TEMOS A SOLUÇÃO!

Tels.: 11-3333-3456 / 3338-1266
7726-4620 / 7820-4320

wapss@hotmail.com

Rua Conselheiro Nébias, 636
Campos Elisios - SP

RODAGÁS DO BRASIL

SISTEMAS A GÁS LTDA.

"Desde 1969 fabricando com qualidade e segurança"

EMPRESA PARTICIPANTE DO PROGRAMA 10 DA COMGÁS

Oficina de Fábrica

Padrão certificado pelas Montadoras

A instalação atende a todas normas brasileiras

PREÇOS A PARTIR DE R$ 4.000,

(Consulte nossas condições de pagamento parcelado)

Oferecemos todos os serviços de mecânica necessários e complementares

Providenciamos toda documentação necessária

Transporte por guincho (ida e volta) disponível

"CONVERTER COM QUEM FABRICA FAZ TODA A DIFERENÇA"

Fábrica
Rua Lício de Miranda, 429 - Ipiranga
Tel.: 2823-0250

Oficina de fábrica
Rua Antônio Frederico, 716 - Ipiranga
Tel.: 2273-8236 / 2215-6433
Celular: 99942-5238 - ID 18845*2

COOPETASP:
a serviço dos taxistas

Serviço de carta de rendimento e lucro cessante na hora

Clínica Médica São Francisco:
Av. Carlos de Campos, 509 - Pari.
Rua Imbaúba, 78 - Pari.
Av. Guapira, 271 - Tucuruvi.
Consulta: R$ 70 para associado, esposa e filhos, com direito a incluir até seis dependentes, sem carência de idade. Exames: 50% de desconto.

Clínica Odontológica Inovaré:
Rua Leandro Dupret, 51 - Vila Clementino.
Limpeza, consulta inicial e atendimento emergencial com hora marcada gratuitos. Preço especial para tratamento. Atendimento para o titular e familiares.

Odontologia Especializada – Clínica Dra. Fabiana Cavallaro:
Rua Conselheiro Saraiva, 404 – Santana - Telefones: 2362-1922/ 2099-1922
Profissionais de todas as especialidades, flexibilidade de horários para taxistas e formas especiais de pagamento.

Clube Plêiades Parque Aquático
Mensalidade familiar: R$ 47,10 + Carteirinha individual: R$ 10 (pago uma única vez).

Diversos serviços

* Emissão de nota fiscal (na hora)
* Fornecimento de boleto
* Comprovante de renda (na hora)
* Carta de lucro cessante (na hora)
* Isenção de IPI e ICMS
* Financiamento (pelo Banco do Brasil, Caixa Econômica ou bancos privados)
* Guincho 24 horas em todo Brasil
* Atendimento jurídico
* Recursos de multas
* Despachante
* Renovação de cadastro
* CNH e CFC
* Folhas corridas
* Restituição de IPVA para carros particulares em caso de roubo
* Restituição de sinistro negado pela seguradora
* Seguro de vida

Associe-se

Rua Napoleão de Barros 20 - Vila Mariana
Telefone 11 2081-1015
atendimento@coopetasp.com.br
www.coopetasp.com.br
Conforme assegura a Constituição Federal, ninguém é obrigado a se associar ou se manter associado.

Nota Fiscal Eletrônica

Se a empresa que você atende exige nota fiscal eletrônica, procure a Coopetasp.

Carta de rendimento para a compra do carro 0 km ou lucro cessante

Atendimento aos sócios e não sócios.
O documento é liberado na hora.

RETESTE DE CILINDRO
Kit 6º geração
Em 90 minutos
Consulte preço especial para cilindros duplos
FAZEMOS TAMBÉM: INSTALAÇÃO E MANUTENÇÃO
Rod. Raposo Tavares, Km 21,5
Sentido - SP - Ao lado do Rodoanel
Fone: 4617-4666
Cel.: 97951-7663

Táxis Pretos: alvarás ainda não estão sendo emitidos

A Prefeitura de São Paulo ainda aguarda a decisão do Tribunal de Contas do Município (TCM) sobre o sorteio dos cinco mil alvarás para a categoria Táxis Pretos. Os contemplados deveriam ter sido atendidos pelo Departamento de Transportes Públicos (DTP) em 04 de janeiro, para dar início ao processo de emissão dos alvarás, mas o TCM determinou a suspensão do sorteio.

Segundo a Prefeitura todos os documentos solicitados pelo TCM já foram apresentados, e a administração aguarda o posicionamento do Tribunal. Ainda não há data prevista para que os alvarás dos táxis pretos comecem a ser emitidos.

COBERTURAS PADRONIZADAS EM POLICARBONATO
Reformas em geral - Remoção
Toldos e luminosos
COBERTURAS A PARTIR DE
R$ 3 mil
3271-8266
2839-8235
Nextel: 7806-0929 / ID 7*16551
alfaestrutural@bol.com.br
R. Mem de Sá, 150 - Mooca

VENHA ABASTECER CONOSCO!
• Ótima pressão,
• Ótima localização
• Bom atendimento
AUTO POSTO OITI
Av. Regente Feijó, 1.188 - Tel.: 2966-7947

PARA ANUNCIAR NA FOLHA DO MOTORISTA LIGUE ☎ 5575-2653

CURSO DE TAXISTA EM SÃO PAULO
Auto Escola Marconi
Rua Oscar Freire, 2095
Tel: (11) 3081 4940
www.cursotaxistasp.com.br

Fundada em 1977, a **Auto Escola Marconi** é autorizada pelo Departamento de Transporte Público (DTP) a ministrar o **CURSO DE FORMAÇÃO PARA MOTORISTAS DE TAXI**, requisito necessário para a inscrição no Cadastro Municipal de Condutores de Taxi (CONDUTAX). E, o CURSO **ESPECIAL DE TREINAMENTO E ORIENTAÇÃO DA CATEGORIA ESPECIAL/LUXO** para o **TAXI PRETO**.

Dentre os vários requisitos e documentação exigidos pelo poder público, o motorista autônomo deverá estar previamente inscrito no **Cadastro Municipal de Condutores de Taxis - CONDUTAX**. Para tanto, será necessário ter concluído o **CURSO ESPECIAL DE TREINAMENTO E ORIENTAÇÃO** para condutores de táxis, em estabelecimento reconhecido pela Prefeitura.

Em outubro de 2015, foi criada nova categoria de transporte individual remunerado de passageiros, o **TAXI PRETO**. Nessa nova categoria, o motorista deverá comprovar a realização de **CURSO ESPECIAL DE TREINAMENTO E ORIENTAÇÃO DA CATEGORIA ESPECIAL/LUXO**.

A **Auto Escola MARCONI** oferece várias opções de horários para realização dos cursos de treinamento de condutores para **TAXI BRANCO e TAXI PRETO.**

PEÇAS E SERVIÇOS

DINAPEÇAS
Dinamar Componentes Automotivos Ltda

Manutenção e instalação de Kits de Direção Hidráulica
Venda de componentes Hidráulicos

ZF BOSCH TRW DHB KYB JTEKT

PARCELAMOS EM ATÉ 5x SEM JUROS

R. Juntas Provisórias, 181, Ipiranga / SP 11 2065-7800

ATENÇÃO TAXISTA
Na região Zona Sul

Você pode pegar a Folha do Motorista, No Posto Tutoia Rua Dr. Amâncio de Carvalho, 26.

Fone: 5669-1974

DIREÇÃO HIDRÁULICA
HYDRAU SYSTEM 2533-8732

Kit de Direção com 1 ano de garantia para linha VW, GM,FIAT, FORD, PEUGEOT e RENAULT.

CONSERTO INSTALAÇÃO MANUTENÇÃO

Promoção Especial para Táxista

DANIEL CEL. 7761-3629 / 118*21504 ID
Rua Padre Adelino, 1720 -Tatuapé

World Câmbios
ESPECIALIZADO EM CÂMBIOS AUTOMÁTICOS E MECÂNICOS
F.: 5068-0560 / ID 82*237908/ID 82*209257
ESPECIALIZADO EM TROCA DE ÓLEO DE CÂMBIO AUTOMÁTICO

Facilitamos pagamento
18 anos de tradição no mercado

DESCONTO ESPECIAL PARA TAXISTA

R. Sta. Cruz, 2.368 – Em frente ao Bradesco

ORÇAMENTO SEM COMPROMISSO www.worldcambios.com.br

ROD. CÂMBIO
Nacionais & Importados

DESCONTO ESPECIAL PARA TAXISTA.

ESPECIALIZADO EM CÂMBIO
MECÂNICO E AUTOMÁTICO DESDE 1998

Tel.: (11) 3978-2886 / ID: 9*22031 rodcambio@ig.com.br

Rua Estevão da Gama, 06 - Freguesia do Ó - SP

DR BOMBAS
Bombas de combustível novas e remanufaturadas
Bóias e filtros de combustível
Auto-Elétrico
Oficina Mecânica

Rua Santa Cruz, 2376 – São Paulo – SP
(11) 5061-9761 (11) 5061-9681

DIREÇÃO HIDRÁULICA
• Caixas Mecânicas • Mangueiras • Bombas Eletro Hidráulicas • Suspensão

• Trabalhamos c/ Linhas Leve e Pesada • Vendas
• Instalações • Manutenções • Nacionais e Importados

20 anos de tradição
Não deixe de nos consultar
ACEITAMOS:

www.extradiesel.com.br

EXTRA DIESEL®

CENTRAL DE ATENDIMENTO
3975-6764 / 3998-1388 / 3977-3992

EXTRA DIESEL - R. Angelina Ugoline, 13 Pirituba (alt. 1.545, Av. Edgard Facó)

Aberto de 2ª a Sábado

EMBREMARQUES
+ de 30 anos c/ o Taxista

EMBREAGEM- SUSPENSÃO - FREIO

EMBREAGEM INSTALADA REMANUFATURADA PELA FÁBRICA REVESTIMENTO ORIGINAL (FRASLE, VALEO)

EMBREAGEM INSTALADA 3 x sem juros

Aplicacão	Rec	Nova
Palio – Idea 1.4	R$ 250,00	R$ 390,00
Doblo–Palio 1.8 (platô-disco)	R$ 270.00	R$ 490.00
Idea 1.6 -1.8 Etork (platô-disco)	R$ 350.00	R$ 520,00
Meriva-Cobalt 1.4 (platô-disco)	R$ 250.00	R$ 390.00
Spin-Cobalt-1.8 (platô-disco)	R$ 250.00	R$ 410.00
Zafira-Meriva-1.8(platô-disco)	R$ 250.00	R$ 410.00
Spacefox-Fox (mec)	R$ 300.00	R$ 490.00
Logan 1.0 8v	R$ 300.00	R$ 520,00
Logan 1.6	R$ 350.00	R$ 590.00
Grand Siena 1.4	R$ 350.00	R$ 550.00

SOB NOVA DIREÇÃO

LUK Valeo SACHS HONESTIDADE C/ QUALIDADE Nextel: 7832-2636 / ID: 84*21092

Rua Do Bosque, 280- Barra Funda 3392-3629 / 3392-3960

ATENÇÃO TAXISTA
Na região Vila Mariana

Você pode pegar a Folha do Motorista, No Posto Tutoia, Rua Dr. Amâncio de Carvalho, 26

Fone: 5575-2653

Zelina táxi Oficina do Mário
MUDOU PARA NOVO ENDEREÇO

Vendas - Consertos e instalações de taxímetros (todas as marcas)
VELOCÍMETROS - LUMINOSOS - MUDANÇA DE TARIFA

ATENDIMENTO TAMBÉM SÁBADOS, DOMINGOS E FERIADOS

Telefax: 2341-0067 / 2341-0314

Av. Brumado de Minas, 353 a 500 metros do Ipem

Aceitamos os cartões
Visa
Máster Card
Rede Shop
Hipercard

Castro Automotivo
26 anos de tradição

AMORTECEDORES
Serviço Especializado em Freios e Suspensão
Escapamentos • Freios • Suspensão • Embreagem

Serviços com Garantia

Condições Especiais p/ Taxistas

AMORTECEDORES REMANUFATURADOS		AMORTECEDORES NOVOS	
Meriva / Zafira / Astra / Vectra	R$ 290,00	Meriva / Zafira / Astra / Vectra	R$ 690,00
Siena / Palio/Week/ADV	R$ 280,00	Siena / Palio/Week/ADV	R$ 520,00
Logan/ Sandero	R$ 450,00	Fox/EcoSport	R$ 670,00
Idea/Doblo/Adventure	R$ 350,00	Logan/Sandero	R$ 680,00
Punto/Linea	R$ 480,00	Punto/Linea	R$ 680,00

JOGO DE 4 PEÇAS COLOCADAS

AV. ATALIBA LEONEL, 2013 - SANTANA (Próximo Shopping Center Norte)

CONSULTE -NOS ☎ 2959-1093

ASSINE A FOLHA DO MOTORISTA

Preencha os espaços abaixo e mande para nossa redação, com um cheque no valor de R$ 50,00 nominal à Unida Brasileira Empresa Jornalistica Ltda. Rua Dr. Bacelar, 47 – Vila Clementino – SP – Fone: 5575-2653 – CEP 04026-000. Se preferir faça um depósito na conta: Banco Bradesco *Ag. 0548-7 * Conta 34609-8. Mande junto o comprovante de depósito. O recibo enviaremos pelo correio. E-mail: anunciomotorista@uol.com.br
Assinatura de R$ 50,00 por 6 meses.

Nome:.....

End:.....

CEP:.....Cidade:..... Estado:.....

Data:.....

Assinatura:.....

Data de Nascimento:..... Fone:.....

www.lenafembreagens.com.br

LENAF EMBREAGENS

PROMOÇÃO SÓ PARA TAXISTA

Pioneiro em Embreagens há 35 Anos

SIENA 1.0 / 1.4	R$210,00
PALIO 1.8	R$230,00
MERIVA/ASTRA	R$230,00
IDEIA 1.4	R$210,00
ZAFIRA 2.0 8V	R$230,00
LOGAN/SPACEFOX	R$280,00

EMBREAGEM NOVA INSTALADA:
ASTRA 8V EMERIVA 1.4 E ZAFIRA 2.0 8V
ORIGINAL GM R$ 450,00

3x Sem Juros no Cartão

RUA SAN GENNARO, 115 - 11 3209-3030 / 2579-8205
RUA JAVARI, 486 - 11 2291-0910 / 2618-5048

R.B.S. Taxímetros
Painéis - Velocímetros
Temperatura - Bóia
Marcadores de Combustível
Nacionais e Importados
Tel.: 11 2934.3487 - 98119.2601
Av. Ede, 453 - Vila Ede - São Paulo - SP

Folha do Motorista
Onde seus anúncios rendem muito mais.
Ligue hoje mesmo e anuncie
5575-2653

DINAMICA BOMBAS ELÉTRICAS
Promoção para Taxista
TROCA DE BOMBA DE COMBUSTÍVEL ELÉTRICA
TROCA DE SENSOR DE NIVEL (BOIA)
TESTE DE BOMBA VAZÃO PRESSÃO
TROCA DE FILTRO DE COMBUSTIVEL
BOMBAS NOVAS E REMANUFATURADAS
R. Lord Cockrane, 1205 - Ipiranga SP
Fones: 11 2215-3344 / 11 2069-9187
www.dinamicabombas.com.br

PAULO EMBREAGENS
EMBREAGEM
Aberto a partir das 6:00 da matina
Sábados até 12:00h
SEU PARCEIRO HÁ 22 ANOS!!!
Ligue para o Paulo fale com ele sempre um bom negócio lhe espera!!!

GARANTIA TOTAL EMBREAGEM INSTALADA REMANUFATURADAS

PALIO WEEK 1.3/1.4/IDEIA 1.4 SIENA 1.4	SOB CONSULTA
MERIVA 1.4/ ZAFIRA/ ASTRA 1.8 / 2.0 S/ROL	R$ 250,00
PALIO 1.8 DOBLO/ SIENA 1.8 S/ ROL	R$ 250,00
COBALT/ SPIN 1.4/1.8	R$ 250,00
LOGAN/ FOX/ SPACE FOX 1.0/1.6	R$ 300,00

- Direção hidráulica
- Freio
- Suspensão
- Amortecedor
- Pastilha
- Câmbio
- Chapa pedal Meriva R$ 40,00

CONSULTE PREÇO EMBREAGEM NOVA
PREÇO IMBATÍVEL
ACEITAMOS TODOS OS CARTÕES
FACILITAMOS PAGAMENTO
RUA DO ORATÓRIO, 291 — MOOCA – 2601.7111 / 2601.7170

ATENÇÃO TAXISTA
Na região Vila Mariana
Você pode pegar a Folha do Motorista, No Posto Tutoia, Rua Dr. Amâncio de Carvalho, 26
Fone: 5575-2653

Apenas taxistas poderão dirigir Uber em Belo Horizonte

O prefeito Marcio Lacerda (PSB) sancionou em 08 de janeiro o Projeto de Lei 10.900, que estabelece regras para a atuação dos aplicativos de transporte pago na capital mineira. Com a sanção, somente motoristas licenciados pela BHTrans podem ser cadastrados em serviços de transporte baseados em aplicativos de celular.

Será dado um prazo de 60 dias para a regulamentação. As empresas de aplicativos, entre elas a Uber, terão que entregar para a BHTrans uma lista de motoristas licenciados. O descumprimento da legislação pode levar a uma multa de R$ 30 mil.

Além disso, as empresas só vão poder oferecer em BH corridas iniciadas no município ou em cidade conveniada. Na prática, o Uber só poderá funcionar na capital se os carros a serviço do aplicativo forem conduzidos por taxistas. A Uber não se pronunciou.

Transporte clandestino

Também em 08 de janeiro a Prefeitura de Belo Horizonte publicou o Decreto 16.195/16, que regulamenta a fiscalização do transporte clandestino e irregular de passageiros na capital. Ele define como transporte clandestino "o transporte municipal remunerado de passageiros, individual ou coletivo, em veículo particular ou de aluguel, promovido por pessoa física ou jurídica, que não possua concessão, permissão, autorização ou licença do poder competente".

Já o transporte irregular é definido como "transporte municipal remunerado de passageiros, individual ou coletivo, em veículo particular ou de aluguel, promovido por pessoa física ou jurídica, que possua irregular concessão, permissão, autorização ou licença do poder competente".

Conforme o decreto, quem for flagrado praticando transporte irregular pode ser multado em R$ 1,5 mil, ter o veículo apreendido por pelo menos 15 dias e o condutor será levado para a delegacia. Em caso de reincidência no prazo de seis meses contados a partir da última infração, o valor da multa e o prazo de apreensão do veículo dobram. O decreto estabelece também que a BHTrans vai auxiliar a Guarda Municipal no trabalho de fiscalização nas ruas e avenidas da capital.

TÁXI MENEZES
DESPACHANTE CREDENCIADO
ESPECIALISTA EM TÁXIS
Compra, venda e financiamento em até 48 meses
Carros a particular, 2 e 4 portas
NO RAMO HÁ 30 anos
Al. Nothmann, nº 890 Campos Elísios
Fones: 3825-8541 / 3825-8410 - Fax: 3662-0110

TAXI NOTHMANN VEÍCULOS TAXI
GARANTIA DE BONS NEGÓCIOS
PRONTOS P/ TRABALHAR
Taxis novos e usados com garantia e procedência
Taxista, não venda seu táxi ou veículo antes de nos consultar
Pagamos a vista, financiamos e refinanciamos em até 60 meses
Al. Nothmann, 949 — C. Elíseos - F.: 3825-2742

Armando Froz AUTOMÓVEIS LTDA.
Séde própria e mais de 30 anos de tradição
ATENÇÃO TAXISTA
COMPRAMOS O SEU TÁXI USADO
Aceitamos o seu táxi em consignação.
Quando aparecer o interessado lhe avisamos.
Temos veículos seminovos de várias marcas e modelos, totalmente revisados com garantia
Atendemos também taxistas do interior
Ótima avaliação do seu usado
Planos de financiamento em até 60 meses
Providenciamos suas cartas de isenção IPI e ICMS

Serviços de despachos em geral, renovação de alvarás cadastro e licenciamento
Sede Própria: Rua Guaianazes, 773 Campos Elíseos São Paulo
3222-3656
3223-0577

São Paulo

Quero falar de uma grande metrópole
Que tem menos defeito e mais qualidade,
Se você mora ou não mora em São Paulo
Tem que respeitar esta cidade

Fundada pelos bandeirantes
É o que consta no livro de história,
Quem leu e conhece a verdade
Ficará sempre na memória

Gente que dorme na calçada
Outros andam falando sozinho,
Na esperança de uma vida melhor
Está difícil encontrar esse caminho

Esta cidade que não para
De dia, de noite e de madrugada
Gente triste, gente feliz
Nesta pauliceia desvairada

Completa quatrocentos e sessenta e dois anos
Não foi tão bem planejada,
Hoje sofre as consequências
Nos dias de chuvaradas

Na construção desta cidade
Trabalhou e trabalha gente de todo o Brasil,
Tem seus grandes arranhas céus
Quem te vê quem te viu.

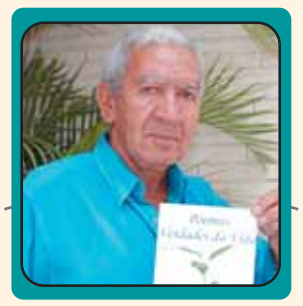

Ari Lopes da Fonseca
Taxista, trabalha em um ponto na Avenida Jaceguai há 35 anos. Autor do livro "Poemas Verdades da Vida", já prepara o lançamento de seu segundo livro de poesias.

Instale uma câmera em seu táxi e fique tranquilo

A Coopetasp fornece o aparelho e a linha

A instalação de uma câmera traz mais segurança para o taxista. As imagens captadas pelo equipamento são transmitidas em tempo real para uma central. Como o armazenamento da filmagem é feito fora do carro, mesmo em caso de roubo é possível a identificação dos criminosos.

Todos os táxis equipados com o sistema possuem um selo que informa os passageiros sobre a filmagem. Com isso, se uma pessoa mal intencionada entrar no táxi desistirá de cometer o crime ao saber que seu rosto será identificado com facilidade.

A instalação da câmera é simples: é necessário um celular com linha telefônica, de qualquer operadora, para a captação das imagens (pode ser a linha que o taxista já utiliza normalmente). A Coopetasp – Associação dos Coordenadores e Permissionários em Pontos de Táxi de São Paulo – disponibiliza o aparelho compatível com o sistema, a preços e condições especiais.

Foto: Mario Sergio de Almeida

Entre em contato com a Coopetasp:
11 2081-1015

Ao adquirir seu carro novo, consulte os anunciantes da Folha do Motorista

Nossos anunciantes privilegiam a categoria e oferecem condições especiais

Ao comprar seu carro zero quilômetro ou realizar serviços, consulte antes os anunciantes da Folha do Motorista. Essas empresas contam com vendedores especializados, privilegiam a categoria taxista e oferecem condições especiais.

As isenções de IPI (Imposto sobre Produto Industrializado) e ICMS (Imposto sobre Circulação de Mercadorias e Serviços) são um facilitador na troca do veículo usado por um novo. O percentual de desconto varia de acordo com o modelo escolhido, mas só é concedido se a compra for realizada diretamente nas concessionárias.

A linha de crédito especial FAT Taxista, para aquisição de carros com recursos do Fundo de Amparo ao Trabalhador (FAT), está ativa. O crédito possibilita o financiamento de até 90% do valor de veículos novos, respeitando o teto de R$ 60 mil. O prazo para o pagamento pode ser de até 60 meses, com taxa de juros de 4% ao ano e isenção de IOF (Imposto sobre Operações Financeiras).

CLASSIFICADOS
Até 3 linhas R$ 30,00

PNEUS MEIA VIDA NACIONAIS Pirelli Firestone Goodyear Bridgstone Michelin Carros Pick ups e utilitários Aro 13 ao 17 Todas as medidas Bom preço Fone.: 2081-2404 WhatsApp: 9 9585-6727 **www.pescapneus.com.br**

Vendo Carro 0Km ou Usado, com colocação de 2° titular, alvará livre.. Consultoria e Administração – Waldemar Mendes – Rua: Siqueira Bueno, 2181 – Sala: 3 – Mooca _ Fone: 7853-4196 / 9.8585-5988.

Colocação de 2° titular, para carro 0km ou usado montado. Consultoria e Administração – Waldemar Mendes – Rua: Siqueira Bueno, 2181 – Sala: 3 – Mooca – Fone: 7853-4196 / 9.8585-5988.

Grand Siena Tetrafuel 14/15, branco, 120.000Km, pneus novos – R$ 30,000 F: 9.9837-5714 c/ Osni.

Transfiro alvará c/ ponto na Vl. Olímpia F: (021) 3939-0224 / (011) 9.8202-1287 c/ Paulo ou Dario.

Transfiro alvará c/ ponto no Itaim, Travessa Cid. Jardim e Vendo carro Cobalt 2004, aut. 1.8 F: 9.8202-3685 (oi) c/ Severino.

Transfiro alvará carro Voyagem 1.0, 2013 c/ Ponto Aclimação F: 9.9590-5749.

Transfiro alvará c/ ponto Shop.Penha F: 2641-4821 (ligar somente entre 15H30 ás 20H00).

Vendo Spacefox 12/12 e Transfiro alvará ponto livre F: 5225-8060 (ligar após as 20:00Hs) c/ José Rodrigues.

Vendo Spin LT automática, couro, 96.000Km e Transfiro alvará F: 9.9976-7230 / 9.4726-2785.

Transfiro alvará Teodoro Sampaio F: 9.8328-7436 c/ Pedro.

Vendo Ideia 2012, transfiro alvará ótimo ponto no Jardins, aceito imóvel F: 9.9525-4261.

Vende-se prefixo da Use taxi menor preço, ótimo investimento, ótimo faturamento F: 9.9652-4833 c/ Irineu.

Vendo ou alugo titulo da Ligue taxi F: 2915-7441 / 9.4731-1597 c/ José.

Vende-se Meriva 08 na Cooperativa e procuro coproprietário F: 2506-5602 c/ Wilson.

Vendo – Honda City 2014, automático e Transfiro alvará Fone: 9.9156-2609 Lauro .

Quadro de Força e Poste de Ponto de Taxi
Montagem com ou sem material, acompanhamento e regularização junto á AES-Eletropaulo.
Engenheiro Eletricista
Carlos Roberto Lopes – CREAN N° 0681740428 – cel. 9.5991-7011(TIM) – Tel: 2578-4519 Recado.

Folha do Motorista
Onde seus anúncios rendem muito mais.
Ligue hoje mesmo e anuncie
5575-2653

LIMPO ANTECEDENTE CRIMINAL

Dificuldade para conseguir alvarás, emprego ou participar de concursos públicos por causa de antecedentes criminais? Se você já cumpriu sua pena ou foi absolvido, regularizamos sua situação e limpamos seu atestado de antecedentes!

RC Assessoria Jurídica: 11- 3438 8866

Veículos homologados para o serviço de táxi em SP

A cada edição a Folha do Motorista publica os últimos veículos homologados para o serviço de táxi da capital paulista. Antes de adquirir seu carro zero quilômetro, verifique sempre a homologação.

DIÁRIO OFICIAL DE 15/01/16

Portaria nº 002/2016 - DTP. GAB.

Aprova a utilização do veículo da Marca CHEVROLET, Modelo COBALT, Versão 1.8 AT ELITE Código DENATRAN 107156, para a prestação do Serviço de Transporte Individual de Passageiros – Modalidade Táxi, nas Categorias Comum e Comum Rádio no Município de São Paulo. O veículo especificado fica bloqueado para a prestação de serviço de táxi nas demais categorias, e deverá atender aos demais requisitos previstos na legislação vigente.

Portaria nº 003/2016 - DTP. GAB.

Aprova a utilização do veículo da Marca FORD, Modelo FIESTA, Versão HA 1.6L SEB, Código DENATRAN 159949, para a prestação do Serviço de Transporte Individual de Passageiros – Modalidade Táxi, nas Categorias Comum e Comum Rádio no Município de São Paulo. O veículo especificado fica bloqueado para a prestação de serviço de táxi nas demais categorias, e deverá atender aos demais requisitos previstos na legislação vigente.

Mudanças em pontos de táxi e ressinalização

O Departamento de Transportes Públicos (DTP) divulgou no Diário Oficial mudanças estruturais em alguns pontos de táxi da cidade de São Paulo. Confira:

Foto: Mário Sergio de Almeida

DIÁRIO OFICIAL DE 21/01/16

Portaria nº 006/16 - DTP. GAB.

Remaneja o ponto privativo nº 2387 (C.L.P. 20.12.010-9) para estacionamento de taxi, categoria comum, na Rua Mergenthaler, lado par, entre a Rua Baumann e a Avenida Dr. Gastão Vidigal, capacidade para 3 vagas, índice de rotatividade igual a 3,3 carros por vaga totalizando 10 carros.